

豊島区公共施設の概要

令和5(2023)年度版

豊島区

目次

本書について	P 1
1. 建物一覧	P 3
・駒込	P 4
・巣鴨	P 6
・西巣鴨	P 8
・北大塚	P10
・南大塚	P12
・上池袋	P12
・東池袋	P16
・南池袋	P20
・西池袋	P22
・池袋	P24
・池袋本町	P26
・雑司が谷	P28
・高田	P30
・目白	P30
・南長崎	P34
・長崎	P36
・千早	P38
・要町	P42
・高松	P44
・千川	P44
・その他	P46
・区外	P46
・用地	P46
2. 施設一覧	P49
【庁舎及び行政機関等】	
・庁舎	P50
・区民事務所	P50
・保健所・健康相談所	P50
・児童相談所	P50
・総務課倉庫	P50
・各課分室等	P50
・各種事務所	P52
・シルバー人材センター	P52
・男女平等推進センター(エポック10)	P52
・更生保護サポートセンター	P52
【参画・協働】	
・地域区民ひろば	P52
・地域活動交流センター	P54
・斎場	P54
・区民集会室	P54
・その他集会施設	P56

【福祉】	
・障害支援センター -----	P58
・心身障害者福祉センター -----	P58
・障害者通所施設（福祉作業所・生活実習所） -----	P58
・心身障害者福祉ホーム -----	P58
・高齢者総合相談センター（地域包括支援センター） -----	P58
・介護予防センター -----	P60
・高齢者在宅サービスセンター -----	P60
【健康・保健】	
・休日診療所 -----	P60
・口腔保健センター -----	P60
・休日調剤薬局 -----	P60
・健康診査センター -----	P60
【子育て】	
・子どもスキップ -----	P62
・中高生センター（ジャンプ） -----	P62
・子ども家庭支援センター -----	P62
・子どもの権利相談室 -----	P64
・保育園 -----	P64
・地域型保育事業 -----	P64
【教育】	
・区立幼稚園 -----	P66
・区立小学校 -----	P66
・区立中学校 -----	P68
・区立連携校 -----	P68
・教育センター -----	P68
【みどり・環境】	
・リサイクルセンター -----	P70
・大気汚染測定室・環境分析室 -----	P70
・リサイクルステーション -----	P70
・区立公衆便所 -----	P70
・公園施設 -----	P70
【都市再生】	
・区営住宅 -----	P72
・福祉住宅 -----	P72
・区民住宅 -----	P72
【交通、土木】	
・排水場 -----	P74
・材料置場・資材置場 -----	P74
【防災・治安】	
・従前居住者住宅等 -----	P74
・備蓄倉庫 -----	P74
・防災資器材格納庫等 -----	P74
・まちづくりセンター -----	P76
【商工・観光】	
・としま区民センター -----	P76
・としま産業振興プラザ -----	P76
・観光まちづくり施設 -----	P76

【文化】	
・文化財 -----	P76
・文化財等保管施設 -----	P76
・熊谷守一美術館 -----	P78
・劇場 -----	P78
・郷土資料館 -----	P78
・文化芸術支援・交流施設 -----	P78

【生涯学習・生涯スポーツ】	
・地域文化創造館 -----	P78
・区立体育館・スポーツセンター -----	P78
・野外運動施設 -----	P80
・図書館 -----	P80

【その他】	
・暫定活用施設 -----	P80
・未利用地 -----	P82
・新設整備予定施設 -----	P82

【民営施設等】	
・特別養護老人ホーム -----	P84
・民営保育園（区有地への整備施設） -----	P84
・安心住まいアパート -----	P84
・その他施設（区有地への整備施設） -----	P84

3. インフラ一覧 ----- P87

【公園等】	
・区立公園 -----	P88
・区民の森 -----	P90
・児童遊園 -----	P90
・仮児童遊園 -----	P94
・目白庭園 -----	P94
・その他 -----	P94

【自転車駐車場等】	
・自転車駐車場 -----	P96
・自転車置場 -----	P98
・自転車等保管所 -----	P100

【辻広場・コミュニティ広場・まちかど広場】 -----	P102
------------------------------------	------

【住環境総合整備事業用地等】 -----	P102
-----------------------------	------

【自由通路】 -----	P102
---------------------	------

【道路】 -----	P104
-------------------	------

【橋梁】 -----	P105
-------------------	------

【街路灯】 -----	P105
--------------------	------

4. 利用状況等データ	P107
• 区民集会室	P108
• 地域文化創造館	P109
• 地域区民ひろば	P110
• 大規模集会施設	P111
• その他集会等施設	P112
• スポーツ施設	P113
• 図書館	P114
• 文化観光施設	P115
• その他施設	P116
5. 23区施設比較	P117
• 区が所有する土地	P118
• 区が所有する建物	P120
• 保育所	P122
• 公園	P124
• 図書館	P126
• 体育館	P128
• 集会室	P130
• 実数値一覧表	P132

本書について

現在、公共施設及びインフラ施設（以下、「公共施設等」）の老朽化等に伴う適正管理の進め方が全国的な課題です。

本区においても、公共施設等の老朽化状況、区の財政状況、人口の推移、公共施設等の改修・更新等に係る経費推計などを踏まえ、平成28年3月に「豊島区公共施設等総合管理計画」（以下、「総合管理計画」）を策定し、今後30年間の計画期間において、公共施設等の適正管理を推進することとしています。

総合管理計画を着実かつ適切に進捗させるため、計画期間10年間の行動計画を策定し施策の具体化を図るとともに、毎年、「豊島区未来戦略推進プラン」により行動計画をフォローアップすることとしています。

総合管理計画等の適切な進捗管理やフォローアップを行うためには、その裏付けとして、公共施設等の各種情報を整理し、庁内関係部署間で共有するためのデータベース整備が不可欠であるとともに、正確な情報をわかりやすく対外的に発信することが必要です。

本書は、区が保有・管理する建物施設を中心に、各種公共施設等の構造・面積・整備時期、財産情報、利用状況、維持管理経費などを整理したデータベースです。

本書に掲載している各種データを有効活用し、国の要請に基づく個別の施設状況等を反映した見直しによる掲載内容の充実もはかりながら、施設のライフサイクルコストを踏まえた管理や長寿命化による既存施設の活用、機能の複合化による施設再構築、多様な主体との協働による施設の管理・運営などにより、施設の有効活用や維持管理経費の最適化等を推進し、新たな行政需要への対応と魅力あるまちづくりを実現していきます。

令和6年3月 豊島区政策経営部企画課

1. 掲載施設について

(1) 掲載基準日は令和6年3月31日を基本とした。

(2) 掲載対象施設は、以下のとおりとした。

1. 区が保有、管理する不動産

区保有・・・区が財産として所有しているもの

区管理・・・区の財産所有を問わず、区の事業用途として利用しているもの

① 公用施設（区が事務または事業等を執行するために使用する施設）

② 公共用施設（主に区民が使用する施設）

③ その他施設（施設整備予定事業用地、資産活用財産、民営化した施設等）

2. 「1」と同等の機能を果たす民間施設

※以下の不動産は除く

主たる施設の簡易な付帯的建築物（付帯的な倉庫、ごみ置き場等）

私道、道路用地、廃道敷、道路緑地、路傍緑地等

民設民営施設（一部保育園、認証保育所等）

災害対策要員宿舎

2. 本書の構成

1章 建物一覧 （3～47ページ）

建物に関する基本情報、財産情報等のデータ（建物ごとに掲載）

2章 施設一覧 （49～85ページ）

施設に関する基本情報、運営形態、経費等の個別データ

3章 インフラ一覧 （87～105ページ）

公園、自転車駐車場、辻広場等、住環境総合整備事業用地、自由通路、道路・橋梁・街路灯

4章 利用状況等データ （107～116ページ）

利用状況データ（主要な集会室等の施設利用件数、人数、コマ数の年間データ）

主な集会施設の利用状況概要（利用状況の分析データ）

5章 23区施設比較 （117～132ページ）

主な施設の面積等についての23区との比較

1. 建物一覧

- 建物名称、建物構造、地上・地下情報、所在地、土地関連情報は主たる施設に記載した。
- 建物の構造は、下記の分類により表記した。

SRC : 鉄骨鉄筋コンクリート造 RC : 鉄筋コンクリート造

S : 鉄骨造 W : 木造 B : ブロック造

- 建設年度は建設された年度を表記している（例：平成25年2月建設はH24と表記）
- 改修年度は直近の大規模改修のうち、全面改修(※)について竣工した年度を表記した。
（建設以来、該当の改修が無い場合は「-」と表記）

ただし、民間所有施設・文化財・倉庫等の一部の簡便な施設については記載していない。

※施設の概ね全体において、躯体維持に係る柱・梁・床・外壁等を残した状態で、内装や設備を含めて解体して行う大規模改修工事（設備のみや施設の一部施設のみ改修は含まず）

- 区所有土地面積、区所有利用面積欄の数値は、原則として財産台帳の数値によった。
土地面積、利用面積は、実際の用途面積（国・都・民間等から借り上げている場合は借上面積、区所有の施設を民間等へ貸し付けている場合は貸付面積を含む）を掲載した。
ただし、区が保有及び管理のいずれも行っていない民設民営施設の利用面積は計上していない。
- 建物の所有権のうち、リース契約により賃貸借し、契約期間満了後に無償譲渡により区へ所有権移転するものは「リース」と表記した。
- 建物のバリアフリーに関する項目について、以下のとおり掲載した。

設置がある場合は「○」設置が無い場合は「-」と表記した。

スロープ：出入口のスロープの有無 自動ドア：出入口の自動ドアの有無

昇降機：昇降機(エレベーター)の有無 便所：誰でもトイレの有無

駐車場：身障者用駐車場の有無 授乳室：授乳室の有無

駒込

建物名称	構造	地上	地下	所在地	施設名称	建設年度	改修年度	所在階	土地面積 (㎡)	区所有土地面積 (㎡)
駒込駅北自転車駐車場	RC造	1	1	駒込二丁目2番2号	駒込駅北自転車駐車場	H9	-	B1,1	1,124.86	1,124.86

建物名称	構造	地上	地下	所在地	施設名称	建設年度	改修年度	所在階	土地面積 (㎡)	区所有土地面積 (㎡)
区民ひろば駒込複合施設	SRC造	14	1	駒込二丁目2番1号	駒込備蓄倉庫	S56	H27	B1,PH	5,084.11	0.00
				駒込二丁目2番2号	駒込地域文化創造館	S56	H27	4		
					駒込図書館	S56	H27	3		
				駒込二丁目2番3号	駒込第三保育園	S56	H27	1		
				駒込二丁目2番4号	区民ひろば駒込	S56	H27	1,PH		

建物名称	構造	地上	地下	所在地	施設名称	建設年度	改修年度	所在階	土地面積 (㎡)	区所有土地面積 (㎡)
門と蔵のある広場(旧丹羽邸蔵)	RC造	2	1	駒込三丁目12番8号	門と蔵のある広場(旧丹羽邸蔵)	S11		B1,1,2	1,248.64	1,248.64

建物名称	構造	地上	地下	所在地	施設名称	建設年度	改修年度	所在階	土地面積 (㎡)	区所有土地面積 (㎡)
駒込小学校	RC造	4	1	駒込三丁目13番1号	駒込小学校	S38	-	B1,1,2,3,4,PH	6,801.51	6,801.51
					子どもスキップ駒込	S38	-	1		

建物名称	構造	地上	地下	所在地	施設名称	建設年度	改修年度	所在階	土地面積 (㎡)	区所有土地面積 (㎡)
駒込中学校	RC造,S造	4	0	駒込四丁目5番1号	駒込中学校	S33	-	1,2,3,4,PH	7,741.62	7,741.62
					駒込中学校救援センター格納庫	S32	-	1		

建物名称	構造	地上	地下	所在地	施設名称	建設年度	改修年度	所在階	土地面積 (㎡)	区所有土地面積 (㎡)
駒込生活実習所・駒込福祉作業所	RC造	3	1	駒込四丁目7番1号	駒込福祉作業所	H1	R1	B1,1,2,3	908.49	908.49
					駒込生活実習所	H1	R1	B1,1,2,3		

建物名称	構造	地上	地下	所在地	施設名称	建設年度	改修年度	所在階	土地面積 (㎡)	区所有土地面積 (㎡)
区民ひろば仰高	RC造	2	0	駒込四丁目12番3号	区民ひろば仰高	S42	H25	1,2	276.09	276.09

建物名称	構造	地上	地下	所在地	施設名称	建設年度	改修年度	所在階	土地面積 (㎡)	区所有土地面積 (㎡)
駒込第二若草保育園	RC造	2	0	駒込五丁目1番3号	駒込第二若草保育園	S49	H28	1,2	920.69	920.69

建物名称	構造	地上	地下	所在地	施設名称	建設年度	改修年度	所在階	土地面積 (㎡)	区所有土地面積 (㎡)
仰高小学校	RC造,S造	3	0	駒込五丁目1番19号	仰高小学校	S47	-	1,2,3,PH	6,452.66	6,452.66
					子どもスキップ仰高	H21	-	1		

建物名称	構造	地上	地下	所在地	施設名称	建設年度	改修年度	所在階	土地面積 (㎡)	区所有土地面積 (㎡)
染井まちづくりセンター	S造	2	0	駒込六丁目29番5号	染井まちづくりセンター	H4	-	1,2	169.74	169.74

建物名称	構造	地上	地下	所在地	施設名称	建設年度	改修年度	所在階	土地面積 (㎡)	区所有土地面積 (㎡)
駒込第一保育園	S造	2	0	駒込七丁目7番22号	駒込第一保育園	H26	-	1,2,PH	1,348.40	1,348.40

利用面積 (㎡)	区所有利用 面積(㎡)	土地 所有権	建物 所有権	スロープ	自動ドア	昇降機	便所	駐車場	授乳室	備考
997.10	997.10	区	区	-	-	-	-	-	-	
997.10	997.10									

利用面積 (㎡)	区所有利用 面積(㎡)	土地 所有権	建物 所有権	スロープ	自動ドア	昇降機	便所	駐車場	授乳室	備考
267.78	267.78	都	区	-	-	-	-	-	-	利用面積は、行政財産使用許可上の区施設共同使用部分(機械室を含む) 408.86㎡を除く
737.37	0.00		都	○	○	○	○	-	-	
738.93	0.00		都	-	○	○	○	-	○	
655.48	0.00		都	-	-	-	-	-	-	
987.10	476.94		区	○	○	○	○	-	-	
3,386.66	744.72									

利用面積 (㎡)	区所有利用 面積(㎡)	土地 所有権	建物 所有権	スロープ	自動ドア	昇降機	便所	駐車場	授乳室	備考
74.34	74.34	区	区	-	-	-	-	-	-	蔵74.34㎡(国登録有形文化財1936年築)
74.34	74.34									

利用面積 (㎡)	区所有利用 面積(㎡)	土地 所有権	建物 所有権	スロープ	自動ドア	昇降機	便所	駐車場	授乳室	備考
5,380.83	5,380.83	区	区	○	-	-	○	-	-	屋上に5G通信基地局あり
171.00	171.00			-	-	-	-	-	-	
5,551.83	5,551.83									

利用面積 (㎡)	区所有利用 面積(㎡)	土地 所有権	建物 所有権	スロープ	自動ドア	昇降機	便所	駐車場	授乳室	備考
5,084.86	5,084.86	区	区	○	-	-	○	-	-	
39.04	39.04			-	-	-	-	-	-	
5,123.90	5,123.90									

利用面積 (㎡)	区所有利用 面積(㎡)	土地 所有権	建物 所有権	スロープ	自動ドア	昇降機	便所	駐車場	授乳室	備考
1,150.44	1,150.44	区	区	○	○	○	○	-	-	
880.46	880.46			○	○	○	○	-	-	
2,030.90	2,030.90									

利用面積 (㎡)	区所有利用 面積(㎡)	土地 所有権	建物 所有権	スロープ	自動ドア	昇降機	便所	駐車場	授乳室	備考
346.23	346.23	区	区	○	○	-	○	-	-	
346.23	346.23									

利用面積 (㎡)	区所有利用 面積(㎡)	土地 所有権	建物 所有権	スロープ	自動ドア	昇降機	便所	駐車場	授乳室	備考
663.67	663.67	区	区	-	-	-	-	-	-	令和3年4月から民間運営事業者へ貸付
663.67	663.67									

利用面積 (㎡)	区所有利用 面積(㎡)	土地 所有権	建物 所有権	スロープ	自動ドア	昇降機	便所	駐車場	授乳室	備考
4,015.50	4,015.50	区	区	○	-	-	○	-	-	
304.01	304.01			○	-	-	○	-	-	
4,319.51	4,319.51									

利用面積 (㎡)	区所有利用 面積(㎡)	土地 所有権	建物 所有権	スロープ	自動ドア	昇降機	便所	駐車場	授乳室	備考
179.77	179.77	区	区	○	-	-	○	-	-	
179.77	179.77									

利用面積 (㎡)	区所有利用 面積(㎡)	土地 所有権	建物 所有権	スロープ	自動ドア	昇降機	便所	駐車場	授乳室	備考
904.40	904.40	区	区	-	-	-	○	-	-	
904.40	904.40									

巢鴨

建物名称	構造	地上	地下	所在地	施設名称	建設年度	改修年度	所在階	土地面積 (㎡)	区所有土地面積 (㎡)
巢鴨駅南自転車駐車場	RC造	2	1	巢鴨一丁目13番8号	巢鴨駅南自転車駐車場	H17	-	B1,1,2	198.57	198.57

建物名称	構造	地上	地下	所在地	施設名称	建設年度	改修年度	所在階	土地面積 (㎡)	区所有土地面積 (㎡)
巢鴨駅前公衆便所	RC造	1	0	巢鴨一丁目16番1号	巢鴨駅前公衆便所	H8	H29	1	23.00	0.00

建物名称	構造	地上	地下	所在地	施設名称	建設年度	改修年度	所在階	土地面積 (㎡)	区所有土地面積 (㎡)
巢鴨第三区民集会室	SRC造	6	0	巢鴨一丁目44番3号	巢鴨第三区民集会室	H5		2	-	-

建物名称	構造	地上	地下	所在地	施設名称	建設年度	改修年度	所在階	土地面積 (㎡)	区所有土地面積 (㎡)
巢鴨駅北自転車駐車場	S造	2	0	巢鴨二丁目7番11号	巢鴨駅北自転車駐車場	H13	-	1,2	450.43	450.43

建物名称	構造	地上	地下	所在地	施設名称	建設年度	改修年度	所在階	土地面積 (㎡)	区所有土地面積 (㎡)
巢鴨駅第三自転車駐車場	S造	1	0	巢鴨二丁目9番23号	巢鴨駅第三自転車駐車場	H25	-	1	300.00	0.00

建物名称	構造	地上	地下	所在地	施設名称	建設年度	改修年度	所在階	土地面積 (㎡)	区所有土地面積 (㎡)
巢鴨図書館	RC造	2	1	巢鴨三丁目8番2号	巢鴨図書館	S43	H26	B1,1,2	991.83	991.83

建物名称	構造	地上	地下	所在地	施設名称	建設年度	改修年度	所在階	土地面積 (㎡)	区所有土地面積 (㎡)
巢鴨体育館	RC造	2	1	巢鴨三丁目8番7号	巢鴨体育館	S47	H26	B1,1,2	1,475.60	1,475.60

建物名称	構造	地上	地下	所在地	施設名称	建設年度	改修年度	所在階	土地面積 (㎡)	区所有土地面積 (㎡)
巢鴨埋蔵文化財倉庫	RC造	5	0	巢鴨三丁目8番9号	巢鴨埋蔵文化財倉庫	S43	-	1,2,3,4,5,PH	-	-

建物名称	構造	地上	地下	所在地	施設名称	建設年度	改修年度	所在階	土地面積 (㎡)	区所有土地面積 (㎡)
区民ひろば清和第二複合施設	RC造	4	0	巢鴨三丁目13番12号	区民ひろば清和第二	S51	-	1,2,3,4	671.90	671.90
					巢鴨第一区民集会室	S51	H20	1		
					大気汚染巢鴨測定室	S51	-	PH		
					子どもスキップ清和	S51	H20	1		

建物名称	構造	地上	地下	所在地	施設名称	建設年度	改修年度	所在階	土地面積 (㎡)	区所有土地面積 (㎡)
清和小学校	RC造,S造	4	0	巢鴨三丁目14番1号	清和小学校	S36	-	1,2,3,4,PH	7,106.69	7,106.69

建物名称	構造	地上	地下	所在地	施設名称	建設年度	改修年度	所在階	土地面積 (㎡)	区所有土地面積 (㎡)
区民ひろば清和第一複合施設	RC造,S造	3	0	巢鴨三丁目15番20号	区民ひろば清和第一	S39	H7	1,2,3,PH	1,113.51	1,113.51
					巢鴨第一保育園	S39	H7	1,2		
			2	0	巢鴨三丁目16番9号	巢鴨第一保育園分園	H25	-	1,2,PH	

利用面積 (㎡)	区所有利用 面積(㎡)	土地 所有権	建物 所有権	スロープ	自動ドア	昇降機	便所	駐車場	授乳室	備考
476.48	476.48	区	区	-	-	-	-	-	-	
476.48	476.48									

利用面積 (㎡)	区所有利用 面積(㎡)	土地 所有権	建物 所有権	スロープ	自動ドア	昇降機	便所	駐車場	授乳室	備考
8.33	8.33	民	区	-	-	-	○	-	-	土地はJRからの借地
8.33	8.33									

利用面積 (㎡)	区所有利用 面積(㎡)	土地 所有権	建物 所有権	スロープ	自動ドア	昇降機	便所	駐車場	授乳室	備考
120.35	0.00	民	民	-	-	○	-	-	-	
120.35	0.00									

利用面積 (㎡)	区所有利用 面積(㎡)	土地 所有権	建物 所有権	スロープ	自動ドア	昇降機	便所	駐車場	授乳室	備考
1,787.68	1,787.68	区	区	-	-	-	-	-	-	
1,787.68	1,787.68									

利用面積 (㎡)	区所有利用 面積(㎡)	土地 所有権	建物 所有権	スロープ	自動ドア	昇降機	便所	駐車場	授乳室	備考
150.22	150.22	都	区	-	-	-	-	-	-	
150.22	150.22									

利用面積 (㎡)	区所有利用 面積(㎡)	土地 所有権	建物 所有権	スロープ	自動ドア	昇降機	便所	駐車場	授乳室	備考
1,018.02	1,018.02	区	区	-	○	○	○	-	-	
1,018.02	1,018.02									

利用面積 (㎡)	区所有利用 面積(㎡)	土地 所有権	建物 所有権	スロープ	自動ドア	昇降機	便所	駐車場	授乳室	備考
2,483.99	2,483.99	区	区	-	○	-	○	-	-	
2,483.99	2,483.99									

利用面積 (㎡)	区所有利用 面積(㎡)	土地 所有権	建物 所有権	スロープ	自動ドア	昇降機	便所	駐車場	授乳室	備考
1,160.80	1,160.80	区	区	○	○	○	-	-	-	土地面積は巣鴨体育館に含む
1,160.80	1,160.80									

利用面積 (㎡)	区所有利用 面積(㎡)	土地 所有権	建物 所有権	スロープ	自動ドア	昇降機	便所	駐車場	授乳室	備考
652.97	652.97	区	区	-	○	-	-	-	-	区民ひろば清和複合施設の完成後、新施設へ移転予定
156.35	156.35			-	○	-	○	-	-	
15.40	15.40			-	-	-	-	-	-	
201.49	201.49			-	-	-	○	-	-	
1,026.21	1,026.21									

利用面積 (㎡)	区所有利用 面積(㎡)	土地 所有権	建物 所有権	スロープ	自動ドア	昇降機	便所	駐車場	授乳室	備考
4,615.20	4,615.20	区	区	○	-	-	○	-	-	
4,615.20	4,615.20									

利用面積 (㎡)	区所有利用 面積(㎡)	土地 所有権	建物 所有権	スロープ	自動ドア	昇降機	便所	駐車場	授乳室	備考
604.74	604.74	区	区	○	○	○	○	-	-	旧保健福祉部分庁舎跡地に区民ひろば清和第一と第二を統合した区民ひろば清和複合施設(ひろば+巣鴨第一保育園仮園舎)を整備・移転予定 移転後、本建物は分園舎を含めた巣鴨第一保育園として令和8年度より改築する(保育園分園の建物部分を除く)
547.10	547.10			○	-	-	-	-	-	
371.96	371.96			○	-	-	○	-	-	
1,523.80	1,523.80									

建物名称	構造	地上	地下	所在地	施設名称	建設年度	改修年度	所在階	土地面積 (㎡)	区所有土地面積 (㎡)
巢鴨三丁目公衆便所	RC造	1	0	巢鴨三丁目35番8号	巢鴨三丁目公衆便所	S47	-	1	11.90	0.00

建物名称	構造	地上	地下	所在地	施設名称	建設年度	改修年度	所在階	土地面積 (㎡)	区所有土地面積 (㎡)
巢鴨つつじ苑複合施設	RC造	3	1	巢鴨四丁目15番11号	巢鴨つつじ苑	H4	-	B1,1,2,3,PH	595.42	595.42
					巢鴨地域文化創造館	H4	H29	B1,1		

名称	構造	地上	地下	所在地	施設名称	建設年度	改修年度	所在階	土地面積 (㎡)	区所有土地面積 (㎡)
【新設整備中】区民ひろば清和複合施設(旧保健福祉部分庁舎)				巢鴨四丁目22番17号					849.23	849.23

建物名称	構造	地上	地下	所在地	施設名称	建設年度	改修年度	所在階	土地面積 (㎡)	区所有土地面積 (㎡)
朝日小学校	RC造	3	0	巢鴨五丁目33番1号	朝日小学校	S39	-	1,2,3,PH	7,408.97	7,408.97
					子どもスキップ朝日	S39	-	1		
	S造	2	0	巢鴨五丁目33番21号	区民ひろば朝日	H17	-	1,2		

西巢鴨

建物名称	構造	地上	地下	所在地	施設名称	建設年度	改修年度	所在階	土地面積 (㎡)	区所有土地面積 (㎡)
西巢鴨さくらそう保育園	RC造	3	0	西巢鴨一丁目1番13号	西巢鴨さくらそう保育園	H26		1,2,3	927.37	927.37

建物名称	構造	地上	地下	所在地	施設名称	建設年度	改修年度	所在階	土地面積 (㎡)	区所有土地面積 (㎡)
西巢鴨第三保育園	RC造	2	0	西巢鴨一丁目2番14号	西巢鴨第三保育園	S54	H23	1,2,PH	1,016.27	1,016.27

建物名称	構造	地上	地下	所在地	施設名称	建設年度	改修年度	所在階	土地面積 (㎡)	区所有土地面積 (㎡)
西巢鴨小学校	RC造,S造	3	0	西巢鴨一丁目27番1号	西巢鴨小学校	S33	-	1,2,3,PH	9,615.46	3,324.41

建物名称	構造	地上	地下	所在地	施設名称	建設年度	改修年度	所在階	土地面積 (㎡)	区所有土地面積 (㎡)
西巢鴨つつじ苑	RC造	3	0	西巢鴨二丁目1番4号	西巢鴨つつじ苑	H6		1,2,3	-	-

建物名称	構造	地上	地下	所在地	施設名称	建設年度	改修年度	所在階	土地面積 (㎡)	区所有土地面積 (㎡)
西巢鴨幼稚園複合施設	RC造	3	0	西巢鴨二丁目14番11号	西巢鴨幼稚園	S45	H21	1	1,162.44	1,162.44
					区民ひろば西巢鴨第二	S45	H21	2,3,PH		
					子どもスキップ西巢鴨	S45	H21	2		

建物名称	構造	地上	地下	所在地	施設名称	建設年度	改修年度	所在階	土地面積 (㎡)	区所有土地面積 (㎡)
西巢鴨二丁目第二アパート	RC造	4	0	西巢鴨二丁目16番1号	西巢鴨二丁目第二アパート	H11	-	1,2,3,4	2,765.25	2,765.25

建物名称	構造	地上	地下	所在地	施設名称	建設年度	改修年度	所在階	土地面積 (㎡)	区所有土地面積 (㎡)
特別養護老人ホーム菊かおる園	SRC造	5	1	西巢鴨二丁目30番19号	菊かおる園高齢者総合相談センター	H11		B1,1	4,273.51	4,273.51
					特別養護老人ホーム菊かおる園	H11		B1,1,2,3,4,PH		

利用面積 (㎡)	区所有利用 面積(㎡)	土地 所有権	建物 所有権	スロープ	自動ドア	昇降機	便所	駐車場	授乳室	備考
11.90	11.90	民	区	-	-	-	-	-	-	
11.90	11.90									

利用面積 (㎡)	区所有利用 面積(㎡)	土地 所有権	建物 所有権	スロープ	自動ドア	昇降機	便所	駐車場	授乳室	備考
654.70	654.70	区	区	○	○	○	-	-	-	
694.47	694.47			-	○	○	○	-	-	
1,349.17	1,349.17									

利用面積 (㎡)	区所有利用 面積(㎡)	土地 所有権	建物 所有権	スロープ	自動ドア	昇降機	便所	駐車場	授乳室	備考
0.00	0.00	区	-	-	-	-	-	-	-	旧保健福祉部分庁舎は令和4年8月解体完了 令和6年度～7年度にかけて区民ひろば清和複合施設を整備予定

利用面積 (㎡)	区所有利用 面積(㎡)	土地 所有権	建物 所有権	スロープ	自動ドア	昇降機	便所	駐車場	授乳室	備考
4,220.68	4,220.68	区	区	○	-	-	○	-	-	私道部分(224.46㎡)を含む
160.00	160.00			-	-	-	-	-	-	
181.33	181.33			○	-	-	○	-	-	朝日小学校敷地内 旧朝日中学校別棟跡地にて令和6年度に新施設を整備予定
4,562.01	4,562.01									

利用面積 (㎡)	区所有利用 面積(㎡)	土地 所有権	建物 所有権	スロープ	自動ドア	昇降機	便所	駐車場	授乳室	備考
0.00	0.00	区	民	-	-	-	-	-	-	
0.00	0.00									

利用面積 (㎡)	区所有利用 面積(㎡)	土地 所有権	建物 所有権	スロープ	自動ドア	昇降機	便所	駐車場	授乳室	備考
711.04	711.04	区	区	-	-	-	-	-	-	
711.04	711.04									

利用面積 (㎡)	区所有利用 面積(㎡)	土地 所有権	建物 所有権	スロープ	自動ドア	昇降機	便所	駐車場	授乳室	備考
4,655.98	4,655.98	区、国	区	○	-	-	○	-	-	国土面積6291.05㎡ 給食室増築12.96㎡追加する(平成28年度末財産より)
4,655.98	4,655.98									

利用面積 (㎡)	区所有利用 面積(㎡)	土地 所有権	建物 所有権	スロープ	自動ドア	昇降機	便所	駐車場	授乳室	備考
869.92	0.00	民	民	○	○	○	-	-	-	
869.92	0.00									

利用面積 (㎡)	区所有利用 面積(㎡)	土地 所有権	建物 所有権	スロープ	自動ドア	昇降機	便所	駐車場	授乳室	備考
419.06	419.06	区	区	○	-	-	-	-	-	
418.22	418.22			-	○	-	○	-	○	
62.44	62.44			-	-	-	○	-	-	
899.72	899.72									

利用面積 (㎡)	区所有利用 面積(㎡)	土地 所有権	建物 所有権	スロープ	自動ドア	昇降機	便所	駐車場	授乳室	備考
2,370.44	2,370.44	区	区	○	-	○	-	○	-	
2,370.44	2,370.44									

利用面積 (㎡)	区所有利用 面積(㎡)	土地 所有権	建物 所有権	スロープ	自動ドア	昇降機	便所	駐車場	授乳室	備考
0.00	0.00	区	民	-	-	-	-	-	-	特別養護老人ホーム菊かおる園内
0.00	0.00			-	-	-	-	-	-	
0.00	0.00									

建物名称	構造	地上	地下	所在地	施設名称	建設年度	改修年度	所在階	土地面積 (㎡)	区所有土地面積 (㎡)
豊島区社会福祉事業団本部	RC造	2	1	西巢鴨二丁目30番20号	豊島区社会福祉事業団本部	H25		B1,1,2	642.00	642.00

建物名称	構造	地上	地下	所在地	施設名称	建設年度	改修年度	所在階	土地面積 (㎡)	区所有土地面積 (㎡)
庚申塚広場公衆便所	RC造	1	0	西巢鴨二丁目32番9号	庚申塚広場公衆便所	H5	H30	1	-	-

建物名称	構造	地上	地下	所在地	施設名称	建設年度	改修年度	所在階	土地面積 (㎡)	区所有土地面積 (㎡)
区民ひろば西巢鴨第一複合施設	RC造	2	0	西巢鴨二丁目35番3号	区民ひろば西巢鴨第一	S56	H24	1,2	443.23	443.23
					西巢鴨区民集会室	S56	H24	2		

建物名称	構造	地上	地下	所在地	施設名称	建設年度	改修年度	所在階	土地面積 (㎡)	区所有土地面積 (㎡)
巢鴨北中学校	RC造	4	0	西巢鴨三丁目17番1号	巢鴨北中学校	R1	-	1,2,3,4,PH	12,970.08	12,970.08
					西巢鴨備蓄倉庫	R1	-	1,2		

建物名称	構造	地上	地下	所在地	施設名称	建設年度	改修年度	所在階	土地面積 (㎡)	区所有土地面積 (㎡)
西巢鴨駅自転車駐車場	SRC造	14	0	西巢鴨三丁目26番1号	西巢鴨駅自転車駐車場	H12	-	1,2	89.15	89.15

建物名称	構造	地上	地下	所在地	施設名称	建設年度	改修年度	所在階	土地面積 (㎡)	区所有土地面積 (㎡)
旧朝日中学校	RC造	4	1	西巢鴨四丁目9番1号	旧朝日中学校	S45	-	B1,1,2,3,4	4,681.78	4,681.78

名称	構造	地上	地下	所在地	施設名称	建設年度	改修年度	所在階	土地面積 (㎡)	区所有土地面積 (㎡)
【建設中】区民ひろば朝日	S造	3	0	西巢鴨四丁目10番	区民ひろば朝日	R6		1,2,3	651.84	651.84

建物名称	構造	地上	地下	所在地	施設名称	建設年度	改修年度	所在階	土地面積 (㎡)	区所有土地面積 (㎡)
西巢鴨体育場	S造	2	0	西巢鴨四丁目22番19号	西巢鴨体育場	S58	-	1,2	3,907.96	3,907.96

北大塚

建物名称	構造	地上	地下	所在地	施設名称	建設年度	改修年度	所在階	土地面積 (㎡)	区所有土地面積 (㎡)
東部区民事務所	SRC造	3	0	北大塚一丁目15番10号	東部区民事務所	S45	-	1,2,3	3,345.01	0.00
					生活産業課分室	S45	-	2		

建物名称	構造	地上	地下	所在地	施設名称	建設年度	改修年度	所在階	土地面積 (㎡)	区所有土地面積 (㎡)
北大塚つつじ苑	SRC造	11	1	北大塚一丁目33番22号	北大塚つつじ苑	H9		2,3,4,5	-	-

建物名称	構造	地上	地下	所在地	施設名称	建設年度	改修年度	所在階	土地面積 (㎡)	区所有土地面積 (㎡)
アンソレイユ保育園	RC造	2	0	北大塚三丁目12番12号	アンソレイユ保育園	R1		1,2	997.35	997.35

利用面積 (㎡)	区所有利用 面積(㎡)	土地 所有権	建物 所有権	スロープ	自動ドア	昇降機	便所	駐車場	授乳室	備考
0.00	0.00	区	民	-	-	-	-	-	-	グループホーム小菊の家も併設
0.00	0.00									

利用面積 (㎡)	区所有利用 面積(㎡)	土地 所有権	建物 所有権	スロープ	自動ドア	昇降機	便所	駐車場	授乳室	備考
15.93	15.93	区	区	-	-	-	-	-	-	区道に建物を建設している
15.93	15.93									

利用面積 (㎡)	区所有利用 面積(㎡)	土地 所有権	建物 所有権	スロープ	自動ドア	昇降機	便所	駐車場	授乳室	備考
328.21	328.21	区	区	○	○	-	○	-	-	
110.82	110.82			○	○	-	○	-	-	
439.03	439.03									

利用面積 (㎡)	区所有利用 面積(㎡)	土地 所有権	建物 所有権	スロープ	自動ドア	昇降機	便所	駐車場	授乳室	備考
9,371.21	9,371.21	区	区	○	-	○	○	○	-	
285.22	285.22			-	-	-	-	-	-	
9,656.43	9,656.43									

利用面積 (㎡)	区所有利用 面積(㎡)	土地 所有権	建物 所有権	スロープ	自動ドア	昇降機	便所	駐車場	授乳室	備考
388.06	388.06	区	区	-	-	-	-	-	-	-
388.06	388.06									

利用面積 (㎡)	区所有利用 面積(㎡)	土地 所有権	建物 所有権	スロープ	自動ドア	昇降機	便所	駐車場	授乳室	備考
3,507.37	3,507.37	区	区	-	-	-	-	-	-	別敷地の別棟は解体 (令和6年度に区民ひろば朝日の新施設を整備予定) 令和4年12月から令和7年4月末まで社会福祉法人東京都手をつなぐ育成会に校舎を貸付
3,507.37	3,507.37									

利用面積 (㎡)	区所有利用 面積(㎡)	土地 所有権	建物 所有権	スロープ	自動ドア	昇降機	便所	駐車場	授乳室	備考
1,003.49	1,003.49	区	リース	-	-	-	-	-	-	令和5年度～6年度にかけて新施設を整備中 令和7年1月開設予定
1,003.49	1,003.49									

利用面積 (㎡)	区所有利用 面積(㎡)	土地 所有権	建物 所有権	スロープ	自動ドア	昇降機	便所	駐車場	授乳室	備考
51.84	51.84	区	区	-	-	-	-	-	-	特別養護老人ホームを整備予定
51.84	51.84									

利用面積 (㎡)	区所有利用 面積(㎡)	土地 所有権	建物 所有権	スロープ	自動ドア	昇降機	便所	駐車場	授乳室	備考
1,706.10	1,706.10	都	区	○	○	-	○	○	-	車いす利用者が使用できるスペースと便座・手すり・手洗いのみ設置(2・3階の男女別便所にはベビーチェアあり)
92.22	92.22			○	○	-	○	-	-	東京広域勤労者サービスセンターへ貸付
1,798.32	1,798.32									

利用面積 (㎡)	区所有利用 面積(㎡)	土地 所有権	建物 所有権	スロープ	自動ドア	昇降機	便所	駐車場	授乳室	備考
921.71	0.00	民	民	○	○	○	-	-	-	
921.71	0.00									

利用面積 (㎡)	区所有利用 面積(㎡)	土地 所有権	建物 所有権	スロープ	自動ドア	昇降機	便所	駐車場	授乳室	備考
0.00	0.00	区	民	-	-	-	-	-	-	
0.00	0.00									

建物名称	構造	地上	地下	所在地	施設名称	建設年度	改修年度	所在階	土地面積 (㎡)	区所有土地面積 (㎡)
北大塚すくすくルーム										
	S造	1	0	北大塚三丁目18番19号	北大塚すくすくルーム	H20	-	1	530.23	530.23

建物名称	構造	地上	地下	所在地	施設名称	建設年度	改修年度	所在階	土地面積 (㎡)	区所有土地面積 (㎡)
豊島リサイクルセンター複合施設										
	RC造	4	1	北大塚三丁目29番11号	豊島リサイクルセンター	H8	-	1,2,PH	160.76	160.76
					北大塚備蓄倉庫	H8	-	B1		
					北大塚区民集会室	H8	-	3		

南大塚

建物名称	構造	地上	地下	所在地	施設名称	建設年度	改修年度	所在階	土地面積 (㎡)	区所有土地面積 (㎡)
南大塚つつじ苑										
	RC造	3	0	南大塚一丁目8番12号	南大塚つつじ苑	H7		1,2,3	-	-

建物名称	構造	地上	地下	所在地	施設名称	建設年度	改修年度	所在階	土地面積 (㎡)	区所有土地面積 (㎡)
巣鴨小学校										
	RC造	4	0	南大塚一丁目24番10号	巣鴨小学校	S33	-	1,2,3,4,PH	6,792.64	6,792.64
					子どもスキップ巣鴨	S33	-	2		

建物名称	構造	地上	地下	所在地	施設名称	建設年度	改修年度	所在階	土地面積 (㎡)	区所有土地面積 (㎡)
【大規模改修中(一部)】区民ひろば南大塚複合施設										
	RC造	14	1	南大塚二丁目36番1号	南大塚地域文化創造館	S49	H24	1,2,PH	6,908.40	0.00
	SRC造				区民ひろば南大塚	S49	H20	1,2		
					南大塚地域文化創造館(南大塚ホール)	S49	H24	B1,1,2,3		
				南大塚二丁目36番2号	東部障害支援センター	S49	H25	1,2		
					東部高齢者総合相談センター	S49	H25	1		
					区民ひろば南大塚仮施設	S49	H25	1		
		3	0	南大塚二丁目36番3号	南大塚保育園	S49	H19	1,2,3		

建物名称	構造	地上	地下	所在地	施設名称	建設年度	改修年度	所在階	土地面積 (㎡)	区所有土地面積 (㎡)
西巣鴨中学校										
	RC造,S造	4	0	南大塚三丁目18番1号	西巣鴨中学校	S34	-	1,2,3,4,PH	7,565.60	7,565.60

建物名称	構造	地上	地下	所在地	施設名称	建設年度	改修年度	所在階	土地面積 (㎡)	区所有土地面積 (㎡)
大塚駅前公衆便所										
	RC造	1	0	南大塚三丁目33番1号	大塚駅前公衆便所	R2	-	1	52.54	52.54

建物名称	構造	地上	地下	所在地	施設名称	建設年度	改修年度	所在階	土地面積 (㎡)	区所有土地面積 (㎡)
大塚駅南自転車駐車場										
	RC造,S造	1	1	南大塚三丁目33番3号	大塚駅南自転車駐車場	H29	-	B1.1	2,226.76	0.00

上池袋

建物名称	構造	地上	地下	所在地	施設名称	建設年度	改修年度	所在階	土地面積 (㎡)	区所有土地面積 (㎡)
豊成小学校										
	RC造,S造	3	0	上池袋一丁目18番24号	豊成小学校	S48	-	1,2,3,PH	6,223.63	6,223.63
					2	子どもスキップ豊成	R1	-		

建物名称	構造	地上	地下	所在地	施設名称	建設年度	改修年度	所在階	土地面積 (㎡)	区所有土地面積 (㎡)
区民ひろば豊成複合施設										
	RC造	2	0	上池袋一丁目28番7号	区民ひろば豊成	S61	H26	1,2	670.45	670.45
					上池袋第一区民集会室	S61	H26	1		

利用面積 (㎡)	区所有利用 面積(㎡)	土地 所有権	建物 所有権	スロープ	自動ドア	昇降機	便所	駐車場	授乳室	備考
86.60	86.60	区	区	○	-	-	○	-	-	
86.60	86.60									

利用面積 (㎡)	区所有利用 面積(㎡)	土地 所有権	建物 所有権	スロープ	自動ドア	昇降機	便所	駐車場	授乳室	備考
470.85	470.85	区	区	-	○	○	○	-	-	利用面積は北大塚三丁目地区ストックヤード49.11㎡を含む
361.54	361.54			-	-	○	-	-	-	
178.58	178.58	民		○	○	○	○	-	-	
1,010.97	1,010.97									

利用面積 (㎡)	区所有利用 面積(㎡)	土地 所有権	建物 所有権	スロープ	自動ドア	昇降機	便所	駐車場	授乳室	備考
721.29	0.00	民	民	○	○	○	-	-	-	
721.29	0.00									

利用面積 (㎡)	区所有利用 面積(㎡)	土地 所有権	建物 所有権	スロープ	自動ドア	昇降機	便所	駐車場	授乳室	備考
5,174.29	5,174.29	区	区	○	-	-	○	-	-	
126.00	126.00			-	-	-	-	-	-	
5,300.29	5,300.29									

利用面積 (㎡)	区所有利用 面積(㎡)	土地 所有権	建物 所有権	スロープ	自動ドア	昇降機	便所	駐車場	授乳室	備考
1,515.60	1,515.60	都	区	-	○	-	○	○	-	令和5年10月より大規模改修中 南大塚地域文化創造館は、大規模改修中は休館 南大塚地域文化創造館の大規模改修中は休館
1,096.28	1,096.28			○	○	-	○	-	○	
1,498.29	1,498.29			-	○	-	○	○	-	
63.58	63.58			○	○	-	○	-	-	
79.41	79.41			○	○	-	○	-	○	
455.51	455.51			○	○	-	○	-	-	令和5年9月より区民ひろば南大塚仮施設として使用
1,034.62	353.35			-	-	-	-	-	-	都有面積681.27㎡
4,708.67	4,708.67									

利用面積 (㎡)	区所有利用 面積(㎡)	土地 所有権	建物 所有権	スロープ	自動ドア	昇降機	便所	駐車場	授乳室	備考
6,657.42	6,657.42	区	区	○	-	-	○	-	-	
6,657.42	6,657.42									

利用面積 (㎡)	区所有利用 面積(㎡)	土地 所有権	建物 所有権	スロープ	自動ドア	昇降機	便所	駐車場	授乳室	備考
29.58	29.58	区・民	区	-	-	-	○	-	-	
29.58	29.58									

利用面積 (㎡)	区所有利用 面積(㎡)	土地 所有権	建物 所有権	スロープ	自動ドア	昇降機	便所	駐車場	授乳室	備考
2,087.66	2,087.66	民	区	-	-	○	○	-	-	土地はJRからの借地
2,087.66	2,087.66									

利用面積 (㎡)	区所有利用 面積(㎡)	土地 所有権	建物 所有権	スロープ	自動ドア	昇降機	便所	駐車場	授乳室	備考
5,375.82	5,375.82	区	区・リース	○	-	○	○	-	-	
286.82	286.82		リース	○	-	○	○	-	-	リース期間(令和元年9月～令和6年8月)
5,662.64	5,662.64									

利用面積 (㎡)	区所有利用 面積(㎡)	土地 所有権	建物 所有権	スロープ	自動ドア	昇降機	便所	駐車場	授乳室	備考
586.80	586.80	区	区	○	○	-	○	-	○	
111.16	111.16			○	○	-	○	-	○	
697.96	697.96									

建物名称	構造	地上	地下	所在地	施設名称	建設年度	改修年度	所在階	土地面積 (㎡)	区所有土地面積 (㎡)
上池袋備蓄倉庫	S造	1	0	上池袋一丁目33番20号	上池袋備蓄倉庫	R1	-	1,2,3	656.00	656.00

建物名称	構造	地上	地下	所在地	施設名称	建設年度	改修年度	所在階	土地面積 (㎡)	区所有土地面積 (㎡)
健康プラザとしま	SRC造、RC造	11	3	上池袋二丁目5番1号	池袋スポーツセンター	H10	-	8,9,10,11,PH	-	-
					上池袋コミュニティセンター	H10	-	7		
					豊島健康診査センター	H10	-	5,6,7		
					目白生活実習所分室	H10	-	2		
					健康プラザとしま喫茶室用スペース	H10	-	1		

建物名称	構造	地上	地下	所在地	施設名称	建設年度	改修年度	所在階	土地面積 (㎡)	区所有土地面積 (㎡)
上池袋二丁目アパート	RC造	5	0	上池袋二丁目25番9号	上池袋二丁目アパート	S62	-	1,2,3,4,5	3,663.49	3,663.49

建物名称	構造	地上	地下	所在地	施設名称	建設年度	改修年度	所在階	土地面積 (㎡)	区所有土地面積 (㎡)
上池袋第1まちづくりセンター複合施設	S造	2	0	上池袋二丁目26番7号	上池袋第1まちづくりセンター	H7	-	1,2	307.77	307.77
					上池袋二丁目地区リサイクルステーション	H7	-	1		

建物名称	構造	地上	地下	所在地	施設名称	建設年度	改修年度	所在階	土地面積 (㎡)	区所有土地面積 (㎡)
東部子ども家庭支援センター	S造	1	0	上池袋二丁目35番22号	東部子ども家庭支援センター	H22	-	1	949.13	949.13

建物名称	構造	地上	地下	所在地	施設名称	建設年度	改修年度	所在階	土地面積 (㎡)	区所有土地面積 (㎡)
上池袋図書館	RC造	2	1	上池袋二丁目45番15号	上池袋図書館	H4	-	B1,1,2	1,018.23	1,018.23

建物名称	構造	地上	地下	所在地	施設名称	建設年度	改修年度	所在階	土地面積 (㎡)	区所有土地面積 (㎡)
区民ひろば上池袋複合施設	RC造	2	0	上池袋三丁目13番5号	区民ひろば上池袋	S61	H26	1,2,PH	1,476.27	1,476.27
					上池袋第二区民集会室	S61	H26	1		

建物名称	構造	地上	地下	所在地	施設名称	建設年度	改修年度	所在階	土地面積 (㎡)	区所有土地面積 (㎡)
道路工事事務所	RC造、S造	2	0	上池袋三丁目17番1号	道路工事事務所	R1	-	1,2	966.00	966.00

建物名称	構造	地上	地下	所在地	施設名称	建設年度	改修年度	所在階	土地面積 (㎡)	区所有土地面積 (㎡)
池袋第一保育園	RC造、S造	2	0	上池袋三丁目39番11号	池袋第一保育園	S37	H23	1,2	1,384.29	1,384.29

建物名称	構造	地上	地下	所在地	施設名称	建設年度	改修年度	所在階	土地面積 (㎡)	区所有土地面積 (㎡)
池袋第一小学校	RC造	5	0	上池袋四丁目28番1号	池袋第一小学校	R4	-	1,2,3,4,5	6,985.06	6,985.06
					子どもスキップ池袋第一	R4	-	1		

建物名称	構造	地上	地下	所在地	施設名称	建設年度	改修年度	所在階	土地面積 (㎡)	区所有土地面積 (㎡)
上池袋第2まちづくりセンター	S造	2	0	上池袋四丁目40番12号	上池袋第2まちづくりセンター	H10	-	1,2	345.98	345.98

利用面積 (㎡)	区所有利用 面積(㎡)	土地 所有権	建物 所有権	スロープ	自動ドア	昇降機	便所	駐車場	授乳室	備考
705.45 705.45	705.45 705.45	区	区	○	-	○	-	○	-	

利用面積 (㎡)	区所有利用 面積(㎡)	土地 所有権	建物 所有権	スロープ	自動ドア	昇降機	便所	駐車場	授乳室	備考
6,584.76 1,758.74 3,389.26 1,621.35 99.19 13,453.30	6,584.76 1,758.74 3,389.26 1,621.35 99.19 13,453.30	都	区	○	○	○	○	○	-	豊島健康診査センター占有面積は1705.26㎡ 令和4年4月1日より活用開始
-	○			○	○	-	-			
○	○			○	○	○	○			
-	○			○	○	○	-			
-	-			-	-	-	-			

利用面積 (㎡)	区所有利用 面積(㎡)	土地 所有権	建物 所有権	スロープ	自動ドア	昇降機	便所	駐車場	授乳室	備考
2,337.35 2,337.35	2,337.35 2,337.35	区	区	○	-	○	-	-	-	

利用面積 (㎡)	区所有利用 面積(㎡)	土地 所有権	建物 所有権	スロープ	自動ドア	昇降機	便所	駐車場	授乳室	備考
187.34 5.91 193.25	187.34 5.91 193.25	区	区	-	○	-	○	-	-	
-	-			-	-	-	-			

利用面積 (㎡)	区所有利用 面積(㎡)	土地 所有権	建物 所有権	スロープ	自動ドア	昇降機	便所	駐車場	授乳室	備考
553.11 553.11	553.11 553.11	区	区	○	-	-	○	-	○	

利用面積 (㎡)	区所有利用 面積(㎡)	土地 所有権	建物 所有権	スロープ	自動ドア	昇降機	便所	駐車場	授乳室	備考
1,470.74 1,470.74	1,470.74 1,470.74	区	区	-	○	○	○	-	-	令和7年度に大規模改修を予定 改修中は休館予定

利用面積 (㎡)	区所有利用 面積(㎡)	土地 所有権	建物 所有権	スロープ	自動ドア	昇降機	便所	駐車場	授乳室	備考
1,142.08 116.48 1,258.56	1,142.08 116.48 1,258.56	区	区	○	○	-	○	-	-	
○	○			-	○	-	-			

利用面積 (㎡)	区所有利用 面積(㎡)	土地 所有権	建物 所有権	スロープ	自動ドア	昇降機	便所	駐車場	授乳室	備考
756.00 756.00	756.00 756.00	区	リース	-	-	-	○	-	-	リース期間(令和元年11月～令和7年10月)

利用面積 (㎡)	区所有利用 面積(㎡)	土地 所有権	建物 所有権	スロープ	自動ドア	昇降機	便所	駐車場	授乳室	備考
718.66 718.66	718.66 718.66	区	区	-	-	-	-	-	-	

利用面積 (㎡)	区所有利用 面積(㎡)	土地 所有権	建物 所有権	スロープ	自動ドア	昇降機	便所	駐車場	授乳室	備考
7,728.60 225.71 7,954.31	7,728.60 225.71 7,954.31	区	区	○	-	○	○	○	-	
○	-			○	○	○	-			

利用面積 (㎡)	区所有利用 面積(㎡)	土地 所有権	建物 所有権	スロープ	自動ドア	昇降機	便所	駐車場	授乳室	備考
198.06 198.06	198.06 198.06	区	区	-	○	-	○	-	-	

東池袋

名称	構造	地上	地下	所在地	施設名称	建設年度	改修年度	所在階	土地面積 (㎡)	区所有土地面積 (㎡)
中池袋公園公衆トイレ	RC造	1		東池袋一丁目16番1号	中池袋公園公衆トイレ	R5	-		1,785.97	1,785.97

名称	構造	地上	地下	所在地	施設名称	建設年度	改修年度	所在階	土地面積 (㎡)	区所有土地面積 (㎡)
ハレザタワー				東池袋一丁目18番1号	旧豊島区役所本庁舎				3,619.67	3,619.67

建物名称	構造	地上	地下	所在地	施設名称	建設年度	改修年度	所在階	土地面積 (㎡)	区所有土地面積 (㎡)
豊島区立芸術文化劇場	SRC造	8	1	東池袋一丁目19番1号	豊島区立芸術文化劇場	R1	-	B1,1,2,3,4,5,6,7,8	2,982.52	2,982.52

建物名称	構造	地上	地下	所在地	施設名称	建設年度	改修年度	所在階	土地面積 (㎡)	区所有土地面積 (㎡)
としま区民センター	S造, SRC造	9	3	東池袋一丁目20番10号	としま区民センター	R1	-	B3,B2,B1,1,2,3,4,5,6,7,8,9,PH	1,264.62	1,264.62

建物名称	構造	地上	地下	所在地	施設名称	建設年度	改修年度	所在階	土地面積 (㎡)	区所有土地面積 (㎡)
豊島区役所東池袋分庁舎	RC造	5	1	東池袋一丁目39番2号	中央高齢者総合相談センター	S48	H27	4	825.11	825.11
				豊島区役所東池袋分庁舎 (生活福祉課事務室分)	S48	H27	1,2,3			
				更生保護サポートセンター	S48	H27	3			
				豊島区役所東池袋分庁舎 (福祉総務課事務室分)	S48	H27	3,4			

建物名称	構造	地上	地下	所在地	施設名称	建設年度	改修年度	所在階	土地面積 (㎡)	区所有土地面積 (㎡)
池袋駅東自転車駐車場	RC造	1	1	東池袋一丁目50番23号	池袋駅東自転車駐車場	H12	-	B1,1	969.12	969.12

建物名称	構造	地上	地下	所在地	施設名称	建設年度	改修年度	所在階	土地面積 (㎡)	区所有土地面積 (㎡)
東池袋第二保育園	RC造	2	0	東池袋二丁目34番1号	東池袋第二保育園	S52	H30	1,2	723.90	723.90

建物名称	構造	地上	地下	所在地	施設名称	建設年度	改修年度	所在階	土地面積 (㎡)	区所有土地面積 (㎡)
区民ひろば朋有複合施設	RC造	2	0	東池袋二丁目38番10号	区民ひろば朋有	S63	R5	1,2	1,961.74	1,961.74
				東池袋フレイル対策センター	S63	R5	1			
				ジャンプ東池袋	S63	R5	2,PH			
				東池袋第二区民集會室	S63	R5	1			

建物名称	構造	地上	地下	所在地	施設名称	建設年度	改修年度	所在階	土地面積 (㎡)	区所有土地面積 (㎡)
シルバー人材センター	RC造	3	0	東池袋二丁目55番6号	シルバー人材センター	S38	-	1,2,3	661.78	661.78

建物名称	構造	地上	地下	所在地	施設名称	建設年度	改修年度	所在階	土地面積 (㎡)	区所有土地面積 (㎡)
東池袋第一保育園	RC造,S造	2	0	東池袋二丁目60番19号	東池袋第一保育園	S50	H26	1,2,PH	934.44	934.44

建物名称	構造	地上	地下	所在地	施設名称	建設年度	改修年度	所在階	土地面積 (㎡)	区所有土地面積 (㎡)
中央図書館複合施設	SRC造	15	2	東池袋四丁目5番2号	中央図書館	H18	-	4,5	759.53	759.53
					舞台芸術交流センター (あうるすぽっと)	H18	-	2,3	726.26	726.26

利用面積 (㎡)	区所有利用面積 (㎡)	土地所有権	建物所有権	スロープ	自動ドア	昇降機	便所	駐車場	授乳室	備考
18.38	18.38	区	区	-	○(一部)	-	○	-	-	
18.38	18.38									

利用面積 (㎡)	区所有利用面積 (㎡)	土地所有権	建物所有権	スロープ	自動ドア	昇降機	便所	駐車場	授乳室	備考
0.00	0.00	区	民	-	-	-	-	-	-	旧庁舎跡地を貸付中
0.00	0.00									

利用面積 (㎡)	区所有利用面積 (㎡)	土地所有権	建物所有権	スロープ	自動ドア	昇降機	便所	駐車場	授乳室	備考
8,357.28	8,357.28	区	区	-	○	○	○	○	-	専用部分6112.01㎡、共用部分2245.27㎡
8,357.28	8,357.28									

利用面積 (㎡)	区所有利用面積 (㎡)	土地所有権	建物所有権	スロープ	自動ドア	昇降機	便所	駐車場	授乳室	備考
9,073.96	9,073.96	区	区	○	○	○	○	○	○	生活産業プラザは令和元年11月にとしま区民センターとしてリニューアル
9,073.96	9,073.96									

利用面積 (㎡)	区所有利用面積 (㎡)	土地所有権	建物所有権	スロープ	自動ドア	昇降機	便所	駐車場	授乳室	備考
53.75	53.75	区	区	○	○	○	○	○	-	
1,491.88	1,491.88			○	○	○	○	○	-	
43.41	43.41			○	○	○	○	○	-	
421.91	421.91			○	○	○	○	○	-	
2,010.95	2,010.95									

利用面積 (㎡)	区所有利用面積 (㎡)	土地所有権	建物所有権	スロープ	自動ドア	昇降機	便所	駐車場	授乳室	備考
859.61	859.61	区	区	-	-	-	○	-	-	
859.61	859.61									

利用面積 (㎡)	区所有利用面積 (㎡)	土地所有権	建物所有権	スロープ	自動ドア	昇降機	便所	駐車場	授乳室	備考
652.61	652.61	区	区	-	-	-	-	-	-	
652.61	652.61									

利用面積 (㎡)	区所有利用面積 (㎡)	土地所有権	建物所有権	スロープ	自動ドア	昇降機	便所	駐車場	授乳室	備考
610.55	610.55	区	区	○	○	○	○	-	○	
274.25	274.25			○	○	-	○	○	-	
537.13	537.13			-	○	○	○	-	-	
65.63	65.63			○	○	-	○	-	-	
1,487.56	1,487.56									

利用面積 (㎡)	区所有利用面積 (㎡)	土地所有権	建物所有権	スロープ	自動ドア	昇降機	便所	駐車場	授乳室	備考
817.18	817.18	区	区	○	-	-	-	-	-	
817.18	817.18									

利用面積 (㎡)	区所有利用面積 (㎡)	土地所有権	建物所有権	スロープ	自動ドア	昇降機	便所	駐車場	授乳室	備考
780.25	780.25	区	区	-	-	-	○	-	-	令和5年4月から民間運営事業者へ貸付
780.25	780.25									

利用面積 (㎡)	区所有利用面積 (㎡)	土地所有権	建物所有権	スロープ	自動ドア	昇降機	便所	駐車場	授乳室	備考
3,065.47	3,065.47	区	区	-	○	○	○	-	○	建物は区分所有、土地は持分面積
2,931.19	2,931.19			-	○	○	○	-	-	
5,996.66	5,996.66									

建物名称	構造	地上	地下	所在地	施設名称	建設年度	改修年度	所在階	土地面積 (㎡)	区所有土地面積 (㎡)
東池袋第四区民集会室(ポヌール東池袋)										
	SRC造	9	1	東池袋四丁目32番15号	東池袋第四区民集会室	H7		2	-	-

建物名称	構造	地上	地下	所在地	施設名称	建設年度	改修年度	所在階	土地面積 (㎡)	区所有土地面積 (㎡)
朋有小学校										
	RC造,S造	4	0	東池袋四丁目40番1号	朋有小学校	S40	-	1,2,3,4,PH	7,424.77	7,424.77
					子どもスキップ朋有	H18	-	1,2		
					ゆめのくに図書館(学校図書館)	H23	-	1,2		

建物名称	構造	地上	地下	所在地	施設名称	建設年度	改修年度	所在階	土地面積 (㎡)	区所有土地面積 (㎡)
総合体育場										
	RC造	2	0	東池袋四丁目41番30号	総合体育場	S42	-	1,2	15,411.29	15,411.29

建物名称	構造	地上	地下	所在地	施設名称	建設年度	改修年度	所在階	土地面積 (㎡)	区所有土地面積 (㎡)
としまどりの防災公園管理棟・倉庫棟										
	RC造,S造	1		東池袋四丁目42番	管理棟(カフェ・管理事務所・トイレ)	R2	-	1	676.27	676.27
		2			倉庫棟(防災倉庫)	R2	-	1,2	262.49	262.49

建物名称	構造	地上	地下	所在地	施設名称	建設年度	改修年度	所在階	土地面積 (㎡)	区所有土地面積 (㎡)
池袋保健所仮庁舎										
	S造	2	0	東池袋四丁目42番16号	池袋保健所	R1	-	1,2	3,880.39	0.00
					池袋休日診療所	R1	-	1		
					口腔保健センター	R1	-	1		
					池袋あうる薬局	R1	-	1		

建物名称	構造	地上	地下	所在地	施設名称	建設年度	改修年度	所在階	土地面積 (㎡)	区所有土地面積 (㎡)
東池袋4・5丁目まちづくりセンター										
	S造	1	0	東池袋五丁目13番8号	東池袋4・5丁目まちづくりセンター	S59	-	1	435.77	435.77

建物名称	構造	地上	地下	所在地	施設名称	建設年度	改修年度	所在階	土地面積 (㎡)	区所有土地面積 (㎡)
東池袋四・五丁目地区従前居住者用賃貸住宅										
	RC造	5	0	東池袋五丁目15番13号	東池袋四・五丁目地区従前居住者用賃貸住宅	R3		5	-	-

建物名称	構造	地上	地下	所在地	施設名称	建設年度	改修年度	所在階	土地面積 (㎡)	区所有土地面積 (㎡)
特別養護老人ホーム東池袋桑の実園(旧中央図書館跡地)										
	RC造	8	1	東池袋五丁目39番18号	特別養護老人ホーム東池袋桑の実園	H27			1,588.48	1,588.48

建物名称	構造	地上	地下	所在地	施設名称	建設年度	改修年度	所在階	土地面積 (㎡)	区所有土地面積 (㎡)
アゼリア東池袋										
	RC造	4	0	東池袋五丁目40番5号	アゼリア東池袋	H4	-	1,2,3,4	419.89	419.89

建物名称	構造	地上	地下	所在地	施設名称	建設年度	改修年度	所在階	土地面積 (㎡)	区所有土地面積 (㎡)
東池袋四・五丁目仮住居用住宅										
	木造	2	0	東池袋五丁目44番10号	東池袋四・五丁目仮住居用住宅	S59		1,2	91.79	91.79

建物名称	構造	地上	地下	所在地	施設名称	建設年度	改修年度	所在階	土地面積 (㎡)	区所有土地面積 (㎡)
指定文化財旧鈴木家住宅										
	木造,RC造	2	0	東池袋五丁目52番3番	鈴木信太郎記念館	S3		1,2	595.04	595.04

利用面積 (㎡)	区所有利用 面積(㎡)	土地 所有権	建物 所有権	スロープ	自動ドア	昇降機	便所	駐車場	授乳室	備考
313.01	0.00	民	民	-	○	○	○	-	-	
313.01	0.00									
利用面積 (㎡)	区所有利用 面積(㎡)	土地 所有権	建物 所有権	スロープ	自動ドア	昇降機	便所	駐車場	授乳室	備考
5,192.11	5,192.11	区	区	-	-	-	○	-	-	令和6年度~7年度にかけて、敷地内に仮設校舎を整備予定 仮設校舎は令和7年9月開設予定
437.52	437.52			○	-	-	○	-	-	
270.00	270.00			-	-	○	-	-	-	
5,899.63	5,899.63									
利用面積 (㎡)	区所有利用 面積(㎡)	土地 所有権	建物 所有権	スロープ	自動ドア	昇降機	便所	駐車場	授乳室	備考
601.39	601.39	区	区	○	-	-	-	-	-	
601.39	601.39									
利用面積 (㎡)	区所有利用 面積(㎡)	土地 所有権	建物 所有権	スロープ	自動ドア	昇降機	便所	駐車場	授乳室	備考
671.09	671.09	区	区	○	○	-	○	-	○	自動ドアは管理事務所にのみ有り
464.43	464.43			○	-	○	○	-	-	
1,135.52	1,135.52									
利用面積 (㎡)	区所有利用 面積(㎡)	土地 所有権	建物 所有権	スロープ	自動ドア	昇降機	便所	駐車場	授乳室	備考
3,125.99	3,125.99	民	区	○	○	○	○	○	○	令和元年10月15日から活用開始
88.73	88.73			○	○	○	○	○	-	
275.59	275.59			○	○	○	○	○	-	
85.01	85.01			○	○	○	○	○	-	
3,575.32	3,575.32									
利用面積 (㎡)	区所有利用 面積(㎡)	土地 所有権	建物 所有権	スロープ	自動ドア	昇降機	便所	駐車場	授乳室	備考
64.80	64.80	区	区	-	-	-	○	-	-	土地は東池袋まちづくりセンター前広場に含む
64.80	64.80									
利用面積 (㎡)	区所有利用 面積(㎡)	土地 所有権	建物 所有権	スロープ	自動ドア	昇降機	便所	駐車場	授乳室	備考
30.34	0.00	民	民	-	○	○	○	-	-	
30.34	0.00									
利用面積 (㎡)	区所有利用 面積(㎡)	土地 所有権	建物 所有権	スロープ	自動ドア	昇降機	便所	駐車場	授乳室	備考
0.00	0.00	区	民	-	-	-	-	-	-	
0.00	0.00									
利用面積 (㎡)	区所有利用 面積(㎡)	土地 所有権	建物 所有権	スロープ	自動ドア	昇降機	便所	駐車場	授乳室	備考
667.90	667.90	区	区	-	-	○	-	-	-	
667.90	667.90									
利用面積 (㎡)	区所有利用 面積(㎡)	土地 所有権	建物 所有権	スロープ	自動ドア	昇降機	便所	駐車場	授乳室	備考
92.42	92.42	区	区	-	-	-	-	-	-	普通財産
92.42	92.42									
利用面積 (㎡)	区所有利用 面積(㎡)	土地 所有権	建物 所有権	スロープ	自動ドア	昇降機	便所	駐車場	授乳室	備考
296.46	296.46	区	区	-	-	-	○	-	-	豊島区指定有形文化財
296.46	296.46									

南池袋

建物名称	構造	地上	地下	所在地	施設名称	建設年度	改修年度	所在階	土地面積 (㎡)	区所有土地面積 (㎡)
ウイロード自転車駐車場	RC造	1	0	南池袋一丁目28番2号	ウイロード自転車駐車場	H19		1	-	-

建物名称	構造	地上	地下	所在地	施設名称	建設年度	改修年度	所在階	土地面積 (㎡)	区所有土地面積 (㎡)
南池袋公園管理棟・トイレ棟	S造, SRC造	2		南池袋二丁目21番1	管理棟(カフェ・備蓄倉庫・管理事務所・トイレ)	H27	-	1,2	265.27	265.27
		1			トイレ棟	R1	-	1	78.99	78.99

建物名称	構造	地上	地下	所在地	施設名称	建設年度	改修年度	所在階	土地面積 (㎡)	区所有土地面積 (㎡)
池袋駅南自転車駐車場	RC造	1	4	南池袋二丁目21番6	池袋駅南自転車駐車場	H25	-	B1,1	6,020.66	6,020.66

建物名称	構造	地上	地下	所在地	施設名称	建設年度	改修年度	所在階	土地面積 (㎡)	区所有土地面積 (㎡)
豊島区本庁舎	SRC造	10	3	南池袋二丁目45番1号	豊島区本庁舎	H26	-	B3~10,49,PH	4,473.32	4,473.32
					大気汚染池袋測定室					

名称	構造	地上	地下	所在地	施設名称	建設年度	改修年度	所在階	土地面積 (㎡)	区所有土地面積 (㎡)
【新設整備中】池袋保健所				南池袋二丁目	池袋保健所					

建物名称	構造	地上	地下	所在地	施設名称	建設年度	改修年度	所在階	土地面積 (㎡)	区所有土地面積 (㎡)
区民ひろば南池袋複合施設	RC造,S造	2	0	南池袋三丁目5番12号	区民ひろば南池袋	H21	-	1,2,PH	1,076.80	1,076.80
					子どもスキップ南池袋	H21	-	1		

建物名称	構造	地上	地下	所在地	施設名称	建設年度	改修年度	所在階	土地面積 (㎡)	区所有土地面積 (㎡)
オリナスふくろうの社(旧雑司谷小学校)		22	1	南池袋三丁目7番8号	ソシエ南池袋第二	H16		11,12	4,654.06	4,654.06
					ふくろうの社高齢者総合相談センター			1		
					介護老人保健施設安寿			5,6,7		
					特別養護老人ホーム池袋敬心苑			2,3,4		
					同援さくら保育園			1		

建物名称	構造	地上	地下	所在地	施設名称	建設年度	改修年度	所在階	土地面積 (㎡)	区所有土地面積 (㎡)
南池袋小学校	RC造,S造	4	1	南池袋三丁目18番12号	南池袋小学校	H15	-	B1,1,2,3,4,PH	9,947.80	9,947.80
					子どもスキップ南池袋	H15	-	2		

建物名称	構造	地上	地下	所在地	施設名称	建設年度	改修年度	所在階	土地面積 (㎡)	区所有土地面積 (㎡)
南池袋四丁目防災資器材倉庫	RC造	1	0	南池袋四丁目7番9号	南池袋四丁目防災資器材倉庫	H1	-	1	571.94	571.94

建物名称	構造	地上	地下	所在地	施設名称	建設年度	改修年度	所在階	土地面積 (㎡)	区所有土地面積 (㎡)
南池袋斎場	RC造	2	0	南池袋四丁目25番2号	南池袋斎場	H1	H26	1,2	1,441.63	1,441.63

利用面積 (㎡)	区所有利用 面積(㎡)	土地 所有権	建物 所有権	スロープ	自動ドア	昇降機	便所	駐車場	授乳室	備考
223.98	0.00	民	民	-	-	-	-	-	-	
223.98	0.00									

利用面積 (㎡)	区所有利用 面積(㎡)	土地 所有権	建物 所有権	スロープ	自動ドア	昇降機	便所	駐車場	授乳室	備考
439.65	439.65	区	区	-	○	-	○	-	-	カフェは、設置管理許可
66.25	66.25			-	-	-	○	-	-	
505.90	505.90									

利用面積 (㎡)	区所有利用 面積(㎡)	土地 所有権	建物 所有権	スロープ	自動ドア	昇降機	便所	駐車場	授乳室	備考
2,302.76	0.00	区	民	-	-	○	○	-	-	土地面積は南池袋公園に含む
2,302.76	0.00									

利用面積 (㎡)	区所有利用 面積(㎡)	土地 所有権	建物 所有権	スロープ	自動ドア	昇降機	便所	駐車場	授乳室	備考
26,622.61	26,622.61	区	区	○	○	○	○	○	○	面積は地下の駐車場等を含み共用部は除く
0.00	0.00			-	-	-	-	-	-	利用面積は豊島区本庁舎に含む
26,622.61	26,622.61									

利用面積 (㎡)	区所有利用 面積(㎡)	土地 所有権	建物 所有権	スロープ	自動ドア	昇降機	便所	駐車場	授乳室	備考
0.00	0.00	-	-							令和7年度末に竣工予定の南池袋二丁目C地区の再開発ビルに移転し、令和8年度に開設予定

利用面積 (㎡)	区所有利用 面積(㎡)	土地 所有権	建物 所有権	スロープ	自動ドア	昇降機	便所	駐車場	授乳室	備考
801.50	801.50	区	区	○	○	○	○	○	○	
153.95	153.95			-	-	-	○	-	-	
955.45	955.45									

利用面積 (㎡)	区所有利用 面積(㎡)	土地 所有権	建物 所有権	スロープ	自動ドア	昇降機	便所	駐車場	授乳室	備考
758.56	0.00	区	民	-	○	○	-	-	-	令和7年2月に借上げ終了予定
0.00	0.00			-	-	-	-	-	-	
0.00	0.00			-	-	-	-	-	-	
0.00	0.00			-	-	-	-	-	-	
0.00	0.00			-	-	-	-	-	-	
758.56	0.00									

利用面積 (㎡)	区所有利用 面積(㎡)	土地 所有権	建物 所有権	スロープ	自動ドア	昇降機	便所	駐車場	授乳室	備考
7,920.14	7,920.14	区	区	○	○	○	○	-	-	
90.00	90.00			-	-	-	-	-	-	体育館内セカンドスペース
8,010.14	8,010.14									

利用面積 (㎡)	区所有利用 面積(㎡)	土地 所有権	建物 所有権	スロープ	自動ドア	昇降機	便所	駐車場	授乳室	備考
34.40	34.40	区	区	-	-	-	-	-	-	土地面積は南池袋みどり公園に含む
34.40	34.40									

利用面積 (㎡)	区所有利用 面積(㎡)	土地 所有権	建物 所有権	スロープ	自動ドア	昇降機	便所	駐車場	授乳室	備考
659.95	659.95	区	区	○	○	○	○	○	-	
659.95	659.95									

西池袋

建物名称	構造	地上	地下	所在地	施設名称	建設年度	改修年度	所在階	土地面積 (㎡)	区所有土地面積 (㎡)
池袋駅北口前公衆便所	RC造	2	0	西池袋一丁目1番40号	池袋駅北口前公衆便所(ウイトピア)	H7	R4	1,2	-	-
池袋西口公園野外劇場(グローバルリングシアター)	RC造,S造	2	1	西池袋一丁目8番26	池袋西口公園舞台棟	R1	-	B1,1,2	-	-
池袋西口公園グローバルリングカフェ	W造	1		西池袋一丁目8番26	グローバルリングカフェ(カフェ・トイレ)	R1	-	1	-	-
西池袋そらいろ保育園	RC造	2	0	西池袋二丁目25番20号	西池袋そらいろ保育園	H30		1,2	1,480.63	1,480.63
文化財資料調査室	S造	2	0	西池袋二丁目30番15号	文化財資料調査室	H7	-	1,2	320.40	320.40
としま産業振興プラザ	SRC造	7	2	西池袋二丁目37番4号	としま産業振興プラザ	S59	H28	B2,B1,1,4,5,6,PH	995.92	995.92
					男女平等推進センター	S59	H28	3		
					区民ひろば西池袋	S59	H28	1,2,4		
					郷土資料館	S59	H28	B1,1,7		
					としまスタートアップオフィス	S59	H28	1,4		
					地域活動交流センター	S59	H28	1,4		
池袋南交差排水場 管理室	W造	1	0	西池袋二丁目43番1号	池袋南交差排水場 管理室	S39	-	1	-	-
福祉ホームさくらんぼ複合施設	RC造	3	0	西池袋三丁目8番20号	福祉ホームさくらんぼ	H3	-	1,2,3,PH	540.95	540.95
					西池袋第二区民集会所	H3	-	1		
西池袋つつじ苑	RC造	5	0	西池袋三丁目11番10号	西池袋つつじ苑	H6		2,3,4,5	-	-
池袋第三小学校	RC造	5	0	西池袋三丁目14番3号	池袋第三小学校	H28	-	1,2,3,4,PH	6,402.21	6,402.21
					子どもスキップ池袋第三	H28	-	1		
西池袋備蓄倉庫	RC造	2	1	西池袋三丁目20番1号	西池袋備蓄倉庫	S49	-	1,2	8,690.66	8,690.66

利用面積 (㎡)	区所有利用 面積(㎡)	土地 所有権	建物 所有権	スロープ	自動ドア	昇降機	便所	駐車場	授乳室	備考
43.19	43.19	区	区	-	-	-	○	-	-	区道上に建物を建設している
43.19	43.19									

利用面積 (㎡)	区所有利用 面積(㎡)	土地 所有権	建物 所有権	スロープ	自動ドア	昇降機	便所	駐車場	授乳室	備考
633.96	633.96	区	区	○	-	-	○	-	-	土地面積は池袋西口公園に含む
633.96	633.96									

利用面積 (㎡)	区所有利用 面積(㎡)	土地 所有権	建物 所有権	スロープ	自動ドア	昇降機	便所	駐車場	授乳室	備考
99.60	99.60	区	区	-	○	-	○	-	-	カフェは設置管理許可 土地面積は池袋西口公園に含む
99.60	99.60									

利用面積 (㎡)	区所有利用 面積(㎡)	土地 所有権	建物 所有権	スロープ	自動ドア	昇降機	便所	駐車場	授乳室	備考
0.00	0.00	区	民	-	-	-	-	-	-	
0.00	0.00									

利用面積 (㎡)	区所有利用 面積(㎡)	土地 所有権	建物 所有権	スロープ	自動ドア	昇降機	便所	駐車場	授乳室	備考
354.92	354.92	区	区	-	-	-	-	-	-	
354.92	354.92									

利用面積 (㎡)	区所有利用 面積(㎡)	土地 所有権	建物 所有権	スロープ	自動ドア	昇降機	便所	駐車場	授乳室	備考
3,676.63	3,676.63	区	区	○	○	○	○	○	-	
686.28	686.28			-	-	○	○	-	○	
711.42	711.42			-	-	○	○	○	○	
720.16	720.16			-	○	○	○	○	-	
47.56	47.56			○	○	○	○	○	-	
147.98	147.98			○	○	○	○	○	-	
5,990.03	5,990.03									

利用面積 (㎡)	区所有利用 面積(㎡)	土地 所有権	建物 所有権	スロープ	自動ドア	昇降機	便所	駐車場	授乳室	備考
26.44	26.44	都	区	-	-	-	-	-	-	未使用
26.44	26.44									

利用面積 (㎡)	区所有利用 面積(㎡)	土地 所有権	建物 所有権	スロープ	自動ドア	昇降機	便所	駐車場	授乳室	備考
668.25	668.25	区	区	-	○	○	○	-	-	令和7年度～8年度にかけて大規模改修を予定 改修中は旧朝日中学校校舎を仮施設として活用予定
183.92	183.92			-	○	○	○	-	-	
852.17	852.17									

利用面積 (㎡)	区所有利用 面積(㎡)	土地 所有権	建物 所有権	スロープ	自動ドア	昇降機	便所	駐車場	授乳室	備考
569.49	0.00	民	民	○	○	○	-	-	-	
569.49	0.00									

利用面積 (㎡)	区所有利用 面積(㎡)	土地 所有権	建物 所有権	スロープ	自動ドア	昇降機	便所	駐車場	授乳室	備考
7,016.95	7,016.95	区	区	○	-	○	○	-	-	スキップは別敷地
337.00	337.00			-	-	○	○	-	-	
7,353.95	7,353.95									

利用面積 (㎡)	区所有利用 面積(㎡)	土地 所有権	建物 所有権	スロープ	自動ドア	昇降機	便所	駐車場	授乳室	備考
280.00	280.00	区	区	-	-	-	-	-	-	土地面積は西池袋公園に含む
280.00	280.00									

建物名称	構造	地上	地下	所在地	施設名称	建設年度	改修年度	所在階	土地面積(m ²)	区所有土地面積(m ²)
池袋駅西自転車駐車場	RC造	1	1	西池袋三丁目20番1号	池袋駅西自転車駐車場	S63	-	B1,1	5,574.24	5,574.24
					池袋駅西自転車駐車場内自転車保管所	S63	-	B1	5,574.24	5,574.24

建物名称	構造	地上	地下	所在地	施設名称	建設年度	改修年度	所在階	土地面積(m ²)	区所有土地面積(m ²)
豊島区医師会館				西池袋三丁目22番16号	豊島区医師会高齢者総合相談センター			2	-	-

建物名称	構造	地上	地下	所在地	施設名称	建設年度	改修年度	所在階	土地面積(m ²)	区所有土地面積(m ²)
西池袋中学校	RC造,S造	3	0	西池袋四丁目7番1号	西池袋中学校	H24	-	1,2,3,PH	12,485.93	12,485.93

建物名称	構造	地上	地下	所在地	施設名称	建設年度	改修年度	所在階	土地面積(m ²)	区所有土地面積(m ²)
西池袋第二保育園	RC造	2	0	西池袋四丁目22番18号	西池袋第二保育園	S47	H25	1,2,PH	690.82	690.82

池袋

建物名称	構造	地上	地下	所在地	施設名称	建設年度	改修年度	所在階	土地面積(m ²)	区所有土地面積(m ²)
特別養護老人ホームシオンとしま	RC造	5	0	池袋一丁目4番11号	特別養護老人ホームシオンとしま			1,2,3,4,5	1,103.23	1,103.23

建物名称	構造	地上	地下	所在地	施設名称	建設年度	改修年度	所在階	土地面積(m ²)	区所有土地面積(m ²)
池袋駅北自転車駐車場	S造	1	0	池袋一丁目4番20号	池袋駅北自転車駐車場	R1	-	1	574.61	574.61

建物名称	構造	地上	地下	所在地	施設名称	建設年度	改修年度	所在階	土地面積(m ²)	区所有土地面積(m ²)
池袋つつじ苑	RC造	3	0	池袋二丁目23番14号	池袋つつじ苑	H10		1,2,3	-	-

建物名称	構造	地上	地下	所在地	施設名称	建設年度	改修年度	所在階	土地面積(m ²)	区所有土地面積(m ²)
重度障害者グループホームnima(ニーマ)	RC造	3	1	池袋二丁目24番17号	重度障害者グループホームnima(ニーマ)	R2		B1,1,2,3	493.21	493.21

建物名称	構造	地上	地下	所在地	施設名称	建設年度	改修年度	所在階	土地面積(m ²)	区所有土地面積(m ²)
池袋第五保育園	RC造	2	0	池袋三丁目26番22号	池袋第五保育園	S48	H24	1,2	871.24	871.24

建物名称	構造	地上	地下	所在地	施設名称	建設年度	改修年度	所在階	土地面積(m ²)	区所有土地面積(m ²)
池袋図書館複合施設	RC造	2	1	池袋三丁目29番10号	池袋図書館	S60	-	B1,1,2	1,320.72	1,320.72
					池袋第三区民集会室	S60	-	1		

建物名称	構造	地上	地下	所在地	施設名称	建設年度	改修年度	所在階	土地面積(m ²)	区所有土地面積(m ²)
みらい館大明(旧大明小学校)	RC造	3	0	池袋三丁目30番8号	みらい館大明	S39	-	1,2,3,PH	8,123.15	8,123.15

建物名称	構造	地上	地下	所在地	施設名称	建設年度	改修年度	所在階	土地面積(m ²)	区所有土地面積(m ²)
池袋幼稚園複合施設	RC造	3	0	池袋三丁目30番22号	池袋三丁目物品保管室	S48	-	3	983.69	983.69
					教育部分室	S48	-	2		
					池袋幼稚園	S48	-	1		

利用面積 (㎡)	区所有利用 面積(㎡)	土地 所有権	建物 所有権	スロープ	自動ドア	昇降機	便所	駐車場	授乳室	備考
1,767.05	1,767.05	区	区	-	-	-	○	-	-	土地面積は西池袋公園に含む
717.06	717.06			-	-	-	-	-	-	
2,484.11	2,484.11									

利用面積 (㎡)	区所有利用 面積(㎡)	土地 所有権	建物 所有権	スロープ	自動ドア	昇降機	便所	駐車場	授乳室	備考
0.00	0.00	民	民	-	-	-	-	-	-	医師会館内
0.00	0.00									

利用面積 (㎡)	区所有利用 面積(㎡)	土地 所有権	建物 所有権	スロープ	自動ドア	昇降機	便所	駐車場	授乳室	備考
7,876.56	7,876.56	区	区	○	-	○	○	-	-	
7,876.56	7,876.56									

利用面積 (㎡)	区所有利用 面積(㎡)	土地 所有権	建物 所有権	スロープ	自動ドア	昇降機	便所	駐車場	授乳室	備考
618.83	618.83	区	区	-	-	-	-	-	-	
618.83	618.83									

利用面積 (㎡)	区所有利用 面積(㎡)	土地 所有権	建物 所有権	スロープ	自動ドア	昇降機	便所	駐車場	授乳室	備考
0.00	0.00	区	民	-	-	-	-	-	-	
0.00	0.00									

利用面積 (㎡)	区所有利用 面積(㎡)	土地 所有権	建物 所有権	スロープ	自動ドア	昇降機	便所	駐車場	授乳室	備考
15.52	15.52	区	区	-	-	-	-	-	-	管理人室
15.52	15.52									

利用面積 (㎡)	区所有利用 面積(㎡)	土地 所有権	建物 所有権	スロープ	自動ドア	昇降機	便所	駐車場	授乳室	備考
543.92	0.00	民	民	○	○	○	-	-	-	
543.92	0.00									

利用面積 (㎡)	区所有利用 面積(㎡)	土地 所有権	建物 所有権	スロープ	自動ドア	昇降機	便所	駐車場	授乳室	備考
0.00	0.00	区	民	-	-	-	-	-	-	旧区民ひろば池袋(平成29年度解体) 土地を貸付し令和2年8月施設開設(民設民営)
0.00	0.00									

利用面積 (㎡)	区所有利用 面積(㎡)	土地 所有権	建物 所有権	スロープ	自動ドア	昇降機	便所	駐車場	授乳室	備考
629.05	629.05	区	区	-	-	-	-	-	-	
629.05	629.05									

利用面積 (㎡)	区所有利用 面積(㎡)	土地 所有権	建物 所有権	スロープ	自動ドア	昇降機	便所	駐車場	授乳室	備考
1,324.23	1,324.23	区	区	○	○	-	○	-	-	改築プランを検討中
129.18	129.18			○	○	-	○	-	-	
1,453.41	1,453.41									

利用面積 (㎡)	区所有利用 面積(㎡)	土地 所有権	建物 所有権	スロープ	自動ドア	昇降機	便所	駐車場	授乳室	備考
4,175.80	4,175.80	区	区	○	-	-	○	-	-	
4,175.80	4,175.80									

利用面積 (㎡)	区所有利用 面積(㎡)	土地 所有権	建物 所有権	スロープ	自動ドア	昇降機	便所	駐車場	授乳室	備考
304.66	304.66	区	区	-	-	-	-	-	-	
304.63	304.63			-	-	-	-	-	-	
411.20	411.20			-	-	-	-	-	-	
1,020.49	1,020.49									

建物名称	構造	地上	地下	所在地	施設名称	建設年度	改修年度	所在階	土地面積 (㎡)	区所有土地面積 (㎡)
明日葉保育園池袋園	RC造	2	0	池袋三丁目58番15号	明日葉保育園池袋園	S43	H23	1,2	881.74	881.74

建物名称	構造	地上	地下	所在地	施設名称	建設年度	改修年度	所在階	土地面積 (㎡)	区所有土地面積 (㎡)
グループホームいけぶくろの家・小規模多機能いけぶくろ	RC造	4	0	池袋三丁目59番4号	グループホームいけぶくろの家 小規模多機能いけぶくろ	H22		1,2,3,4	184.48	184.48

建物名称	構造	地上	地下	所在地	施設名称	建設年度	改修年度	所在階	土地面積 (㎡)	区所有土地面積 (㎡)
区民ひろば池袋複合施設	S造	2	0	池袋四丁目21番10号	区民ひろば池袋 池袋第二区民集会所	R4 R4	- -	1,2 1	1,307.93	1,307.93

建物名称	構造	地上	地下	所在地	施設名称	建設年度	改修年度	所在階	土地面積 (㎡)	区所有土地面積 (㎡)
池袋小学校	RC造	3	0	池袋四丁目23番8号	池袋小学校 子どもスキップ池袋	S37 S37	- -	1,2,3,PH 1,2	7,198.22	7,198.22

池袋本町

建物名称	構造	地上	地下	所在地	施設名称	建設年度	改修年度	所在階	土地面積 (㎡)	区所有土地面積 (㎡)
駒込福祉作業所分室複合施設	RC造	2	0	池袋本町一丁目6番12号	駒込福祉作業所分室 ほほえみクラブ室	S35 S35	H29 H12	2 1	404.00	404.00

建物名称	構造	地上	地下	所在地	施設名称	建設年度	改修年度	所在階	土地面積 (㎡)	区所有土地面積 (㎡)
豊島清掃事務所	RC造	3	0	池袋本町一丁目7番3号	豊島清掃事務所	H16	-	1,2,3,PH	5,025.67	5,025.67

建物名称	構造	地上	地下	所在地	施設名称	建設年度	改修年度	所在階	土地面積 (㎡)	区所有土地面積 (㎡)
特別養護老人ホーム池袋ほんちようの郷	RC造	3	1	池袋本町一丁目29番12号	特別養護老人ホーム池袋ほんちようの郷 いけよんの郷高齢者総合相談センター	H31 H31		B1,1,2,3 1	1,910.19	1,910.19

建物名称	構造	地上	地下	所在地	施設名称	建設年度	改修年度	所在階	土地面積 (㎡)	区所有土地面積 (㎡)
池袋本町つつじ苑	RC造	3	0	池袋本町一丁目30番14号	池袋本町つつじ苑	H10		1,2,3	-	-

建物名称	構造	地上	地下	所在地	施設名称	建設年度	改修年度	所在階	土地面積 (㎡)	区所有土地面積 (㎡)
池袋本町第二区民集会所複合施設	RC造	2	1	池袋本町一丁目40番7号	池袋本町第二区民集会所 池袋本町倉庫	H4 H4	- -	1,2 B1	228.38	228.38

建物名称	構造	地上	地下	所在地	施設名称	建設年度	改修年度	所在階	土地面積 (㎡)	区所有土地面積 (㎡)
池袋本町地区校舎併設型小中連携校	RC造,S造	5	0	池袋本町一丁目43番1号	池袋本町小学校 子どもスキップ池袋本町 池袋中学校 池袋中学校クラブハウス	H28 H28 H28 H29	- - - -	1,2,3,4 1 1,2,3,4,PH 1	22,709.93	22,709.93

建物名称	構造	地上	地下	所在地	施設名称	建設年度	改修年度	所在階	土地面積 (㎡)	区所有土地面積 (㎡)
ライブピア池袋本町複合施設	RC造	4	0	池袋本町二丁目28番8号	ライブピア池袋本町 池袋本町第二つつじ苑	H21 H21	- -	1,2,3,4 1,2,3,4	1,440.91	1,440.91

利用面積 (㎡)	区所有利用 面積(㎡)	土地 所有権	建物 所有権	スロープ	自動ドア	昇降機	便所	駐車場	授乳室	備考
556.31	556.31	区	区	-	-	-	-	-	-	令和4年4月から民間運営事業者へ貸付
556.31	556.31									
0.00	0.00	区	民	-	-	-	-	-	-	
0.00	0.00									
997.44	997.44	区	リース	-	○	○	○	-	○	令和4年12月改築工事竣工 外部倉庫(8.72㎡)あり
97.11	97.11			-	○	-	○	-	-	リース期間:令和5年1月~令和9年12月末
1,094.55	1,094.55									
5,390.66	5,390.66	区	区	○	-	-	○	-	-	
126.00	126.00			○	-	-	○	-	-	
5,516.66	5,516.66									
200.44	200.44	区	区	-	○	-	○	○	-	
211.91	211.91			○	○	-	○	○	-	
412.35	412.35									
5,393.76	5,393.76	区	区	-	○	○	○	○	-	
5,393.76	5,393.76									
0.00	0.00	区	民	-	-	-	-	-	-	
0.00	0.00			-	-	-	-	-	-	
0.00	0.00									
648.03	0.00	民	民	○	○	○	-	-	-	
648.03	0.00									
320.42	320.42	区	区	○	○	○	○	-	-	
69.63	69.63			○	○	○	○	-	-	
390.05	390.05									
9,072.50	9,072.50	区	区	-	-	○	○	○	-	
248.23	248.23			-	-	-	-	-	-	
7,919.48	7,919.48			○	-	○	○	○	-	
271.65	271.65			-	-	-	○	-	-	
17,511.86	17,511.86									
905.11	905.11	区	区	○	○	○	-	○	-	
711.16	711.16			○	○	○	-	-	-	
1,616.27	1,616.27									

建物名称	構造	地上	地下	所在地	施設名称	建設年度	改修年度	所在階	土地面積(m ²)	区所有土地面積(m ²)
池本だんだん公園防災備蓄倉庫										
	RC造	1		池袋本町二丁目37番1号	池本だんだん公園内備蓄倉庫	R1		1	75.90	75.90

建物名称	構造	地上	地下	所在地	施設名称	建設年度	改修年度	所在階	土地面積(m ²)	区所有土地面積(m ²)
池袋第二保育園										
	RC造	2	0	池袋本町三丁目4番5号	池袋第二保育園	S41	H21	1,2,PH	858.53	858.53

建物名称	構造	地上	地下	所在地	施設名称	建設年度	改修年度	所在階	土地面積(m ²)	区所有土地面積(m ²)
区民ひろば池袋本町複合施設										
	RC造	2	1	池袋本町三丁目9番4号	区民ひろば池袋本町	S53	H23	B1,1,2,PH	686.66	509.00
					池袋本町第一区民集会室	S53	H23	1		

建物名称	構造	地上	地下	所在地	施設名称	建設年度	改修年度	所在階	土地面積(m ²)	区所有土地面積(m ²)
めぐみ保育園										
	RC造	2	0	池袋本町四丁目1番14号	めぐみ保育園	S47	H20	1,2	774.72	774.72

建物名称	構造	地上	地下	所在地	施設名称	建設年度	改修年度	所在階	土地面積(m ²)	区所有土地面積(m ²)
旧文成小学校										
	RC造	3	0	池袋本町四丁目36番1号	区民活動推進課分室	S44	-	1,2,3,PH	5,061.85	5,061.85
					文化デザイン課分室					

雑司が谷

建物名称	構造	地上	地下	所在地	施設名称	建設年度	改修年度	所在階	土地面積(m ²)	区所有土地面積(m ²)
雑司が谷保育園複合施設										
	S造	2	0	雑司が谷一丁目22番5号	雑司が谷区民集会室	H18	-	1	1,281.64	1,281.64
					雑司が谷保育園	H18	-	1,2		

建物名称	構造	地上	地下	所在地	施設名称	建設年度	改修年度	所在階	土地面積(m ²)	区所有土地面積(m ²)
雑司が谷旧宣教師館										
	S造,W造	2	0	雑司が谷一丁目25番5号	雑司が谷旧宣教師館	M40		1,2	952.97	952.97
					雑司が谷旧宣教師館事務所	H25	-	1		

建物名称	構造	地上	地下	所在地	施設名称	建設年度	改修年度	所在階	土地面積(m ²)	区所有土地面積(m ²)
旧雑司が谷保育園										
	RC造	3	0	雑司が谷一丁目34番5号	雑司が谷倉庫	S47	-	1,2,3,PH	999.86	999.86

建物名称	構造	地上	地下	所在地	施設名称	建設年度	改修年度	所在階	土地面積(m ²)	区所有土地面積(m ²)
雑司が谷公園丘の上テラス										
	RC造,W造	1	1	雑司が谷二丁目12番1	雑司が谷公園丘の上テラス	R1	-	B1,1	469.98	469.98

建物名称	構造	地上	地下	所在地	施設名称	建設年度	改修年度	所在階	土地面積(m ²)	区所有土地面積(m ²)
千登世橋教育文化センター										
	SRC造	4	2	雑司が谷三丁目1番7号	雑司が谷体育館	S62	-	3,M3,4	3,052.29	3,052.29
					ぞうしがや こどもステーション	S62	-	B1		
					雑司が谷地域文化創造館	S62	-	B1,1		
					教育センター	S62	-	1,2		
					としま子どもの権利相談室	S62	-	1		

建物名称	構造	地上	地下	所在地	施設名称	建設年度	改修年度	所在階	土地面積(m ²)	区所有土地面積(m ²)
雑司が谷案内処										
	W造	2	0	雑司が谷三丁目19番5号	雑司が谷案内処(豊島区雑司が谷情報ステーション)				-	-

利用面積 (㎡)	区所有利用 面積(㎡)	土地 所有権	建物 所有権	スロープ	自動ドア	昇降機	便所	駐車場	授乳室	備考
75.90 75.90	75.90 75.90	区	区	-	-	-	-	-	-	
573.18 573.18	573.18 573.18	区	区	-	-	-	-	-	-	
1,070.33 46.30 1,116.63	1,070.33 46.30 1,116.63	区・都	区	○	○	-	○	○	○	一部敷地(都有地)の返還に伴う建物の解体のため、令和7年夏頃より、区民ひろば池袋本町は旧文成小学校へ仮移転予定
636.91 636.91	636.91 636.91	区	区	-	-	-	-	-	-	
4,091.36 295.75 4,387.11	4,091.36 295.75 4,387.11	区	区	○	-	-	○	-	-	私道部分(171.06㎡)を含む 令和5年4月より、統計調査事務室及び郷土資料館作業場等として一部を活用。また、令和5年2月下旬から令和7年1月末まで、一部を学校法人東京音楽大学へ貸付。 NPO事務室機能
95.45 821.42 916.87	95.45 821.42 916.87	区	区	-	-	-	-	-	-	
212.97 53.69 266.66	212.97 53.69 266.66	区	区	-	-	-	-	-	-	東京都指定有形文化財
710.13 710.13	710.13 710.13	区	区	-	-	-	-	-	-	
499.24 499.24	499.24 499.24	区	区	○	○	-	○	-	-	
6,971.45 105.16 903.74 2,052.05 66.43 10,098.83	6,971.45 105.16 903.74 2,052.05 66.43 10,098.83	区	区	○	○	○	○	○	-	利用面積は複合施設全体の共有部面積4188.12㎡を含む 共用部を除く面積は2783.33㎡
51.08 51.08	0.00 0.00	民	民	-	-	-	-	-	-	千川中学校複合施設の完成後、一部機能を新施設へ移転予定 令和5年9月開設(教育センターの一部を利用)

高田

建物名称	構造	地上	地下	所在地	施設名称	建設年度	改修年度	所在階	土地面積 (㎡)	区所有土地面積 (㎡)
高田つつじ苑	RC造	3	0	高田一丁目2番12号	高田つつじ苑	H10	-	B1,1,2,3	390.85	390.85

建物名称	構造	地上	地下	所在地	施設名称	建設年度	改修年度	所在階	土地面積 (㎡)	区所有土地面積 (㎡)
【改築中】高南保育園	RC造	3	0	高田一丁目24番14号	高南保育園	R6		1,2,3	1,019.02	1,019.02

建物名称	構造	地上	地下	所在地	施設名称	建設年度	改修年度	所在階	土地面積 (㎡)	区所有土地面積 (㎡)
区民ひろば高南第一複合施設	RC造,S造	2	0	高田二丁目11番2号	高田第一区民集会室	S57	H26	2	1,408.58	1,408.58
					高田二丁目防災資器材格納庫	S57	-	1		
					豊島区立郷土資料館高田倉庫	S57	-	2		
					区民ひろば高南第一	S57	H26	1,2		
					高田倉庫	S57	-	1		

建物名称	構造	地上	地下	所在地	施設名称	建設年度	改修年度	所在階	土地面積 (㎡)	区所有土地面積 (㎡)
高南小学校	RC造	4	0	高田二丁目12番7号	高南小学校	S33	-	1,2,3,4,PH	5,745.44	5,745.44

建物名称	構造	地上	地下	所在地	施設名称	建設年度	改修年度	所在階	土地面積 (㎡)	区所有土地面積 (㎡)
高南小学校別棟	S造	3	0	高田二丁目12番7号	高南保育園園舎	R5	-	1,2,PH	-	-
					子どもスキップ高南	R5	-	3		

建物名称	構造	地上	地下	所在地	施設名称	建設年度	改修年度	所在階	土地面積 (㎡)	区所有土地面積 (㎡)
高田第二区民集会室	S造	2	0	高田三丁目18番3号	高田第二区民集会室	S62	H30	1,2	150.00	150.00

建物名称	構造	地上	地下	所在地	施設名称	建設年度	改修年度	所在階	土地面積 (㎡)	区所有土地面積 (㎡)
特別養護老人ホーム山吹の里	RC造	5	1	高田三丁目37番17号	特別養護老人ホーム山吹の里	S63		B1,1,2,3,4,PH	1,892.87	1,892.87

建物名称	構造	地上	地下	所在地	施設名称	建設年度	改修年度	所在階	土地面積 (㎡)	区所有土地面積 (㎡)
区民ひろば高南第二複合施設	RC造	3	0	高田三丁目38番7号	区民ひろば高南第二	S62	-	1,2,3,PH	638.96	638.96
					高田介護予防センター	S62	-	1		

目白

建物名称	構造	地上	地下	所在地	施設名称	建設年度	改修年度	所在階	土地面積 (㎡)	区所有土地面積 (㎡)
千登世橋中学校	RC造	5	0	目白一丁目1番1号	千登世橋中学校	H13	-	1,2,3,4,5,PH	11,763.68	11,763.68
					高田備蓄倉庫	S51	-	1,2		

建物名称	構造	地上	地下	所在地	施設名称	建設年度	改修年度	所在階	土地面積 (㎡)	区所有土地面積 (㎡)
目白駅東自転車駐車場	RC造	1	2	目白一丁目4番1号	目白駅東自転車駐車場	H14	-	B2,B1,1	714.74	714.74

建物名称	構造	地上	地下	所在地	施設名称	建設年度	改修年度	所在階	土地面積 (㎡)	区所有土地面積 (㎡)
目白二丁目第2児童遊園防災資器材倉庫	S造	2	0	目白二丁目5番10号	目白二丁目第2児童遊園防災資器材倉庫	H3	-	1,2	226.43	274.53

利用面積 (㎡)	区所有利用 面積(㎡)	土地 所有権	建物 所有権	スロープ	自動ドア	昇降機	便所	駐車場	授乳室	備考
573.08	573.08	区	区	○	○	○	-	-	-	
573.08	573.08									

利用面積 (㎡)	区所有利用 面積(㎡)	土地 所有権	建物 所有権	スロープ	自動ドア	昇降機	便所	駐車場	授乳室	備考
1,306.77	1,306.77	区	区	-	-	-	-	-	-	令和5年度～6年度にかけて改築工事を実施 改築中は高南小学校別棟を仮園舎として移転
1,306.77	1,306.77									

利用面積 (㎡)	区所有利用 面積(㎡)	土地 所有権	建物 所有権	スロープ	自動ドア	昇降機	便所	駐車場	授乳室	備考
91.60	91.60	区	区	○	○	-	○	-	-	
42.92	42.92			-	-	-	-	-	-	
85.15	85.15			-	-	-	-	-	-	
407.47	407.47			○	○	-	○	-	-	
196.57	196.57			-	-	-	-	-	-	
823.71	823.71									

利用面積 (㎡)	区所有利用 面積(㎡)	土地 所有権	建物 所有権	スロープ	自動ドア	昇降機	便所	駐車場	授乳室	備考
4,690.00	4,690.00	区	区	○	-	-	○	-	-	
4,690.00	4,690.00									

利用面積 (㎡)	区所有利用 面積(㎡)	土地 所有権	建物 所有権	スロープ	自動ドア	昇降機	便所	駐車場	授乳室	備考
910.28	910.28	区	区	○	-	○	○	-	-	高南保育園改築に伴う仮園舎として使用
433.25	433.25			○	-	○	○	-	-	
1,343.53	1,343.53									

利用面積 (㎡)	区所有利用 面積(㎡)	土地 所有権	建物 所有権	スロープ	自動ドア	昇降機	便所	駐車場	授乳室	備考
166.59	166.59	区	区	-	-	-	-	-	-	
166.59	166.59									

利用面積 (㎡)	区所有利用 面積(㎡)	土地 所有権	建物 所有権	スロープ	自動ドア	昇降機	便所	駐車場	授乳室	備考
0.00	0.00	区	民	-	-	-	-	-	-	
0.00	0.00									

利用面積 (㎡)	区所有利用 面積(㎡)	土地 所有権	建物 所有権	スロープ	自動ドア	昇降機	便所	駐車場	授乳室	備考
651.63	651.63	区	区	-	-	-	-	-	-	令和6年度～7年度にかけて大規模改修を予定 改修中、区民ひろば高南第二は区民ひろば高南第一へ移転予定 介護予防センターは特別養護老人ホーム山吹の里に移転予定
270.22	270.22			○	○	-	○	○	-	
921.85	921.85									

利用面積 (㎡)	区所有利用 面積(㎡)	土地 所有権	建物 所有権	スロープ	自動ドア	昇降機	便所	駐車場	授乳室	備考
8,102.84	8,102.84	区	区	○	○	○	○	-	-	
231.50	231.50			-	-	-	-	-	-	
8,334.34	8,334.34									

利用面積 (㎡)	区所有利用 面積(㎡)	土地 所有権	建物 所有権	スロープ	自動ドア	昇降機	便所	駐車場	授乳室	備考
1,238.80	1,238.80	区	区	-	-	-	○	-	-	目白駅前広場内
1,238.80	1,238.80									

利用面積 (㎡)	区所有利用 面積(㎡)	土地 所有権	建物 所有権	スロープ	自動ドア	昇降機	便所	駐車場	授乳室	備考
45.07	45.07	区	区	-	-	-	-	-	-	土地面積は目白第二児童遊園に含む
45.07	45.07									

建物名称	構造	地上	地下	所在地	施設名称	建設年度	改修年度	所在階	土地面積 (㎡)	区所有土地面積 (㎡)
目白小学校	RC造,S造	4	0	目白二丁目11番6号	目白小学校	H26	-	B4,B3,1,2,3,PH	8,420.04	8,420.04
					子どもスキップ目白	H26	-	1		

建物名称	構造	地上	地下	所在地	施設名称	建設年度	改修年度	所在階	土地面積 (㎡)	区所有土地面積 (㎡)
区民ひろば目白	RC造	2	0	目白二丁目20番26号	区民ひろば目白	S59	H27	1,2	707.22	707.22

建物名称	構造	地上	地下	所在地	施設名称	建設年度	改修年度	所在階	土地面積 (㎡)	区所有土地面積 (㎡)
目白第二保育園	RC造	2	0	目白二丁目23番9号	目白第二保育園	S55	R1	1,2	1,215.30	1,215.30

建物名称	構造	地上	地下	所在地	施設名称	建設年度	改修年度	所在階	土地面積 (㎡)	区所有土地面積 (㎡)
目白駅前公衆便所	RC造	1	0	目白三丁目3番1号	目白駅前公衆便所	H14	H31	1	-	-

建物名称	構造	地上	地下	所在地	施設名称	建設年度	改修年度	所在階	土地面積 (㎡)	区所有土地面積 (㎡)
目白駅西自転車駐車場複合施設	S造	5	0	目白三丁目4番3号	目白駅西自転車駐車場	H4	-	1,2	-	-
					目白第二区民集会室	H4	-	3		

建物名称	構造	地上	地下	所在地	施設名称	建設年度	改修年度	所在階	土地面積 (㎡)	区所有土地面積 (㎡)
目白庭園	W造	1	0	目白三丁目20番18号	目白庭園(赤烏庵)	H2	-	1	2,842.73	2,899.80

建物名称	構造	地上	地下	所在地	施設名称	建設年度	改修年度	所在階	土地面積 (㎡)	区所有土地面積 (㎡)
目白図書館複合施設	RC造	2	1	目白四丁目31番8号	目白図書館	S55	H19	B1,1,2,3	780.94	780.94
					目白第一区民集会室	S55	H19	B1		

建物名称	構造	地上	地下	所在地	施設名称	建設年度	改修年度	所在階	土地面積 (㎡)	区所有土地面積 (㎡)
目白第一保育園	RC造	2	0	目白五丁目18番2号	目白第一保育園	S50	H21	1,2	1,020.16	1,020.16

建物名称	構造	地上	地下	所在地	施設名称	建設年度	改修年度	所在階	土地面積 (㎡)	区所有土地面積 (㎡)
心身障害者福祉センター複合施設	RC造	3	1	目白五丁目18番8号	心身障害者福祉センター	S52	-	B1,1,2,3,PH	2,847.36	2,847.36
					目白生活実習所	S52	-	1,2		
					目白福祉作業所	S52	-	1,2		

建物名称	構造	地上	地下	所在地	施設名称	建設年度	改修年度	所在階	土地面積 (㎡)	区所有土地面積 (㎡)
旧真和中学校	RC造,S造	4	0	目白五丁目24番12号	旧真和中学校	H21	-	1,2,3,4	7,252.91	7,252.91

利用面積 (㎡)	区所有利用 面積(㎡)	土地 所有権	建物 所有権	スロープ	自動ドア	昇降機	便所	駐車場	授乳室	備考
7,766.44	7,766.44	区	区	○	-	○	○	-	-	
182.51	182.51			-	-	-	-	-	-	
7,948.95	7,948.95									

利用面積 (㎡)	区所有利用 面積(㎡)	土地 所有権	建物 所有権	スロープ	自動ドア	昇降機	便所	駐車場	授乳室	備考
613.50	613.50	区	区	○	○	-	○	-	○	
613.50	613.50									

利用面積 (㎡)	区所有利用 面積(㎡)	土地 所有権	建物 所有権	スロープ	自動ドア	昇降機	便所	駐車場	授乳室	備考
692.90	692.90	区	区	-	-	-	-	-	-	
692.90	692.90									

利用面積 (㎡)	区所有利用 面積(㎡)	土地 所有権	建物 所有権	スロープ	自動ドア	昇降機	便所	駐車場	授乳室	備考
30.45	30.45	区	区	-	-	-	○	-	-	目白駅前広場土地面積715.35㎡ 誰でもトイレではなく男女別に車いす用個室あり
30.45	30.45									

利用面積 (㎡)	区所有利用 面積(㎡)	土地 所有権	建物 所有権	スロープ	自動ドア	昇降機	便所	駐車場	授乳室	備考
240.80	0.00	民	民	-	-	-	-	-	-	
132.00	0.00			-	-	○	-	-	-	
372.80	0.00									

利用面積 (㎡)	区所有利用 面積(㎡)	土地 所有権	建物 所有権	スロープ	自動ドア	昇降機	便所	駐車場	授乳室	備考
199.75	199.75	区	区	○	-	-	-	-	-	
199.75	199.75									

利用面積 (㎡)	区所有利用 面積(㎡)	土地 所有権	建物 所有権	スロープ	自動ドア	昇降機	便所	駐車場	授乳室	備考
1,044.14	1,044.14	区	区	-	○	○	○	-	-	
109.99	109.99			-	○	○	○	-	-	
1,154.13	1,154.13									

利用面積 (㎡)	区所有利用 面積(㎡)	土地 所有権	建物 所有権	スロープ	自動ドア	昇降機	便所	駐車場	授乳室	備考
652.60	652.60	区	区	-	-	-	-	-	-	
652.60	652.60									

利用面積 (㎡)	区所有利用 面積(㎡)	土地 所有権	建物 所有権	スロープ	自動ドア	昇降機	便所	駐車場	授乳室	備考
1,668.47	1,668.47	区	区	○	○	○	○	-	-	
1,253.03	1,253.03			○	○	○	○	-	-	
971.58	971.58			○	○	○	○	-	-	
3,893.08	3,893.08									

利用面積 (㎡)	区所有利用 面積(㎡)	土地 所有権	建物 所有権	スロープ	自動ドア	昇降機	便所	駐車場	授乳室	備考
6,371.92	6,371.92	区	区	○	-	○	○	○	-	令和5年10月から令和8年度末まで、土地及び校舎全体を学校法人立教学院へ貸付
6,371.92	6,371.92									

南長崎

建物名称	構造	地上	地下	所在地	施設名称	建設年度	改修年度	所在階	土地面積 (㎡)	区所有土地面積 (㎡)
区民ひろば富士見台複合施設	RC造	2	0	南長崎一丁目6番1号	区民ひろば富士見台	S52	H25	1,2,PH	877.96	877.96
					南長崎第一区民集会室	S52	H25	1		

建物名称	構造	地上	地下	所在地	施設名称	建設年度	改修年度	所在階	土地面積 (㎡)	区所有土地面積 (㎡)
富士見台小学校	RC造	3	0	南長崎一丁目10番5号	富士見台小学校	S43	-	1,2,3,PH	7,365.02	7,365.02
					子どもスキップ富士見台	S43	-	1		

建物名称	構造	地上	地下	所在地	施設名称	建設年度	改修年度	所在階	土地面積 (㎡)	区所有土地面積 (㎡)
南長崎つつじ苑複合施設	RC造	4	1	南長崎一丁目14番9号	南長崎つつじ苑	H7	-	B1,1,2,3,4	882.17	882.17
					南長崎一丁目地区リサイクルステーション	H7	-	1		

建物名称	構造	地上	地下	所在地	施設名称	建設年度	改修年度	所在階	土地面積 (㎡)	区所有土地面積 (㎡)
南長崎第二つつじ苑	RC造	3	0	南長崎二丁目2番16号	南長崎第二つつじ苑	H11		1,2,3	-	-

建物名称	構造	地上	地下	所在地	施設名称	建設年度	改修年度	所在階	土地面積 (㎡)	区所有土地面積 (㎡)
トキワ荘通りお休み処	W造	2	0	南長崎二丁目3番2号	トキワ荘通りお休み処	H25		1,2	-	-

建物名称	構造	地上	地下	所在地	施設名称	建設年度	改修年度	所在階	土地面積 (㎡)	区所有土地面積 (㎡)
南長崎第二保育園	RC造	2	0	南長崎二丁目3番21号	南長崎第二保育園	S51	H22	1,2	1,006.49	1,006.49

建物名称	構造	地上	地下	所在地	施設名称	建設年度	改修年度	所在階	土地面積 (㎡)	区所有土地面積 (㎡)
トキワ荘通り昭和レトロ館	W造	2	0	南長崎三丁目4番10号	トキワ荘通り昭和レトロ館 (昭和歴史文化記念館)			1,2	-	-

建物名称	構造	地上	地下	所在地	施設名称	建設年度	改修年度	所在階	土地面積 (㎡)	区所有土地面積 (㎡)
トキワ荘マンガミュージアム	SRC造	2	0	南長崎三丁目9番22号	トキワ荘マンガミュージアム	R1	-	1,2	302.11	302.11

建物名称	構造	地上	地下	所在地	施設名称	建設年度	改修年度	所在階	土地面積 (㎡)	区所有土地面積 (㎡)
南長崎幼稚園複合施設	RC造	3	0	南長崎四丁目12番7号	南長崎幼稚園	S46	-	1	1,038.20	1,038.20
					旧区民ひろば椎名町	S46	-	1,2,3,PH		

建物名称	構造	地上	地下	所在地	施設名称	建設年度	改修年度	所在階	土地面積 (㎡)	区所有土地面積 (㎡)
南長崎中央公園スポーツセンター	RC造	4	2	南長崎四丁目13番5号	南長崎自転車駐車場	H24	-	B1	12,226.11	12,226.11
					南長崎中央公園スポーツセンター	H24	-	B2,B1,1,2,3,PH		

建物名称	構造	地上	地下	所在地	施設名称	建設年度	改修年度	所在階	土地面積 (㎡)	区所有土地面積 (㎡)
区民ひろば椎名町複合施設	S造	2	0	南長崎四丁目29番10号	区民ひろば椎名町	R4	-	1,2	961.65	986.07
					南長崎第四区民集会室	R4	-	1		

利用面積 (㎡)	区所有利用 面積(㎡)	土地 所有権	建物 所有権	スロープ	自動ドア	昇降機	便所	駐車場	授乳室	備考
1,047.46	1,047.46	区	区	○	○	-	○	-	-	
46.80	46.80			○	○	-	○	-	-	
1,094.26	1,094.26									

利用面積 (㎡)	区所有利用 面積(㎡)	土地 所有権	建物 所有権	スロープ	自動ドア	昇降機	便所	駐車場	授乳室	備考
4,415.20	4,415.20	区	区	○	-	-	○	-	-	
126.00	126.00			-	-	-	-	-	-	
4,541.20	4,541.20									

利用面積 (㎡)	区所有利用 面積(㎡)	土地 所有権	建物 所有権	スロープ	自動ドア	昇降機	便所	駐車場	授乳室	備考
1,477.37	1,477.37	区	区	○	○	○	-	-	-	
8.64	8.64			-	-	-	-	-	-	
1,486.01	1,486.01									

利用面積 (㎡)	区所有利用 面積(㎡)	土地 所有権	建物 所有権	スロープ	自動ドア	昇降機	便所	駐車場	授乳室	備考
415.02	0.00	民	民	○	○	○	-	-	-	
415.02	0.00									

利用面積 (㎡)	区所有利用 面積(㎡)	土地 所有権	建物 所有権	スロープ	自動ドア	昇降機	便所	駐車場	授乳室	備考
76.00	0.00	民	民	-	-	-	○	-	-	
76.00	0.00									

利用面積 (㎡)	区所有利用 面積(㎡)	土地 所有権	建物 所有権	スロープ	自動ドア	昇降機	便所	駐車場	授乳室	備考
660.03	660.03	区	区	-	-	-	-	-	-	
660.03	660.03									

利用面積 (㎡)	区所有利用 面積(㎡)	土地 所有権	建物 所有権	スロープ	自動ドア	昇降機	便所	駐車場	授乳室	備考
239.26	0.00	民	民	-	-	○	○	-	-	令和4年11月新規開設、建設年は昭和20年代
239.26	0.00									

利用面積 (㎡)	区所有利用 面積(㎡)	土地 所有権	建物 所有権	スロープ	自動ドア	昇降機	便所	駐車場	授乳室	備考
560.87	560.87	区	区	○	○	○	○	○	-	駐車場用地510.86㎡が借地
560.87	560.87									

利用面積 (㎡)	区所有利用 面積(㎡)	土地 所有権	建物 所有権	スロープ	自動ドア	昇降機	便所	駐車場	授乳室	備考
381.47	381.47	区	区	-	-	-	-	○	-	
549.06	549.06			-	-	-	-	-	-	区民ひろば椎名町は令和4年9月に新施設へ移転
930.53	930.53									

利用面積 (㎡)	区所有利用 面積(㎡)	土地 所有権	建物 所有権	スロープ	自動ドア	昇降機	便所	駐車場	授乳室	備考
858.89	858.89	区	区	-	-	-	-	-	-	土地面積は南長崎中央公園(南長崎スポーツ公園)に含む
6,832.78	6,832.78			○	○	○	○	○	○	
7,691.67	7,691.67									

利用面積 (㎡)	区所有利用 面積(㎡)	土地 所有権	建物 所有権	スロープ	自動ドア	昇降機	便所	駐車場	授乳室	備考
1,056.32	1,056.32	区	リース	-	○	○	○	-	○	令和4年8月改築工事竣工 外部倉庫(28㎡)あり
84.60	84.60			-	○	-	○	-	○	リース期間: 令和4年9月~令和9年8月
1,140.92	1,140.92									

建物名称	構造	地上	地下	所在地	施設名称	建設年度	改修年度	所在階	土地面積 (㎡)	区所有土地面積 (㎡)
椎名町小学校	RC造	3	0	南長崎四丁目30番5号	椎名町小学校	S33	-	1,2,3,PH	7,431.73	7,431.73
					子どもスキップ椎名町	S33	-	1		

建物名称	構造	地上	地下	所在地	施設名称	建設年度	改修年度	所在階	土地面積 (㎡)	区所有土地面積 (㎡)
南長崎第一保育園	RC造	2	0	南長崎五丁目23番7号	南長崎第一保育園	S49	R5	1,2	1,140.33	1,140.33

建物名称	構造	地上	地下	所在地	施設名称	建設年度	改修年度	所在階	土地面積 (㎡)	区所有土地面積 (㎡)
特別養護老人ホーム風かおる里	RC造	4	1	南長崎六丁目15番6号	特別養護老人ホーム風かおる里	H8		1,2,3,4	2,382.21	2,382.21

建物名称	構造	地上	地下	所在地	施設名称	建設年度	改修年度	所在階	土地面積 (㎡)	区所有土地面積 (㎡)
区民ひろばさくら第一複合施設	RC造	2	0	南長崎六丁目20番15号	区民ひろばさくら第一	S59	R2	1,2	537.05	537.05
					南長崎第二区民集会室	S59	R2	2		

長崎

建物名称	構造	地上	地下	所在地	施設名称	建設年度	改修年度	所在階	土地面積 (㎡)	区所有土地面積 (㎡)
椎名橋自転車駐車場	S造	1	0	長崎一丁目9番30号	椎名橋自転車駐車場	H23	-	1	1,015.66	1,015.66

建物名称	構造	地上	地下	所在地	施設名称	建設年度	改修年度	所在階	土地面積 (㎡)	区所有土地面積 (㎡)
長崎小学校	RC造	3	0	長崎二丁目6番3号	長崎小学校	S37	-	1,2,3,PH	7,165.11	1,816.36
					子どもスキップ長崎	S37	-	1		

建物名称	構造	地上	地下	所在地	施設名称	建設年度	改修年度	所在階	土地面積 (㎡)	区所有土地面積 (㎡)
ジャンプ長崎	RC造	2	0	長崎二丁目24番13号	ジャンプ長崎	H1	H23	1,2	603.21	603.21

建物名称	構造	地上	地下	所在地	施設名称	建設年度	改修年度	所在階	土地面積 (㎡)	区所有土地面積 (㎡)
【大規模改修中】区民ひろば長崎複合施設	RC造	3	1	長崎二丁目27番18号	区民ひろば長崎	H3	-	B1,2	771.93	771.93
					長崎休日診療所	H3	-	3		
					長崎第三区民集会室	H3	-	B1,PH		
					区民ひろば長崎	H3	-	B1、1		

建物名称	構造	地上	地下	所在地	施設名称	建設年度	改修年度	所在階	土地面積 (㎡)	区所有土地面積 (㎡)
区民ひろば長崎仮施設	RC造	3	0	長崎2丁目29番19号	区民ひろば長崎仮施設	S54		1		

建物名称	構造	地上	地下	所在地	施設名称	建設年度	改修年度	所在階	土地面積 (㎡)	区所有土地面積 (㎡)
豊島区児童相談所・長崎健康相談所	RC造	3	1	長崎三丁目6番24号	豊島区児童相談所	R4	-	B1,1,2,3,PH	1,500.79	1,500.79
					長崎健康相談所	R4	-	B1,1		
					長崎三丁目防災資器材格納庫	R4	-	1		

建物名称	構造	地上	地下	所在地	施設名称	建設年度	改修年度	所在階	土地面積 (㎡)	区所有土地面積 (㎡)
【大規模改修中】長崎保育園	RC造	2	0	長崎三丁目7番7号	長崎保育園	S49	-	1,2,PH	1,091.40	1,091.40

利用面積 (㎡)	区所有利用 面積(㎡)	土地 所有権	建物 所有権	スロープ	自動ドア	昇降機	便所	駐車場	授乳室	備考
5,308.76	5,308.76	区	区	○	-	-	○	-	-	
171.00	171.00			-	-	-	-	-	-	
5,479.76	5,479.76									

利用面積 (㎡)	区所有利用 面積(㎡)	土地 所有権	建物 所有権	スロープ	自動ドア	昇降機	便所	駐車場	授乳室	備考
650.95	650.95	区	区	-	-	-	-	-	-	
650.95	650.95									

利用面積 (㎡)	区所有利用 面積(㎡)	土地 所有権	建物 所有権	スロープ	自動ドア	昇降機	便所	駐車場	授乳室	備考
0.00	0.00	区	民	-	-	-	-	-	-	
0.00	0.00									

利用面積 (㎡)	区所有利用 面積(㎡)	土地 所有権	建物 所有権	スロープ	自動ドア	昇降機	便所	駐車場	授乳室	備考
546.23	546.23	区	区	○	○	○	○	-	○	
37.34	37.34			○	○	○	○	-	-	
583.57	583.57									

利用面積 (㎡)	区所有利用 面積(㎡)	土地 所有権	建物 所有権	スロープ	自動ドア	昇降機	便所	駐車場	授乳室	備考
30.33	30.33	都	区	-	-	-	○	-	-	管理入室(15.52㎡)と公衆便所(14.81㎡)棟の合算
30.33	30.33									

利用面積 (㎡)	区所有利用 面積(㎡)	土地 所有権	建物 所有権	スロープ	自動ドア	昇降機	便所	駐車場	授乳室	備考
5,433.67	5,433.67	区、民	区	○	○	-	○	-	-	民有地面積5348.75㎡
126.00	126.00			-	-	-	-	-	-	
5,559.67	5,559.67									

利用面積 (㎡)	区所有利用 面積(㎡)	土地 所有権	建物 所有権	スロープ	自動ドア	昇降機	便所	駐車場	授乳室	備考
605.37	605.37	区	区	-	-	-	○	-	-	
605.37	605.37									

利用面積 (㎡)	区所有利用 面積(㎡)	土地 所有権	建物 所有権	スロープ	自動ドア	昇降機	便所	駐車場	授乳室	備考
641.05	641.05	区	区	○	○	○	○	-	-	令和6年2月より大規模改修中 改修中、区民ひろば長崎は仮施設へ移転、長崎休日診療所は運 営継続、長崎第三区民集會室は休止
182.03	182.03			○	-	○	○	-	-	
350.50	350.50			○	○	○	○	-	-	
642.41	642.41			-	○	○	-	○	-	
1,815.99	1,815.99									

利用面積 (㎡)	区所有利用 面積(㎡)	土地 所有権	建物 所有権	スロープ	自動ドア	昇降機	便所	駐車場	授乳室	備考
237.41	0.00	民	民	-	○	-	-	-	-	令和5年12月より区民ひろば長崎仮施設として使用

利用面積 (㎡)	区所有利用 面積(㎡)	土地 所有権	建物 所有権	スロープ	自動ドア	昇降機	便所	駐車場	授乳室	備考
2,049.25	2,049.25	区	区	○	○	○	○	○	○	利用面積は自転車置場を除く
1,097.68	1,097.68			○	○	○	○	○	○	
51.87	51.87			-	-	-	-	-	-	
3,198.80	3,198.80									

利用面積 (㎡)	区所有利用 面積(㎡)	土地 所有権	建物 所有権	スロープ	自動ドア	昇降機	便所	駐車場	授乳室	備考
664.07	664.07	区	区	-	-	-	-	-	-	令和6年度に大規模改修を実施 改修中は千早地区保育所仮園舎へ移転
664.07	664.07									

建物名称	構造	地上	地下	所在地	施設名称	建設年度	改修年度	所在階	土地面積 (㎡)	区所有土地面積 (㎡)
特別養護老人ホームアトリエ村										
	RC造	4	1	長崎四丁目23番1号	アトリエ村高齢者総合相談センター 特別養護老人ホームアトリエ村	H6		B1,1 B1,1,2,3,4	2,780.63	2,780.63

建物名称	構造	地上	地下	所在地	施設名称	建設年度	改修年度	所在階	土地面積 (㎡)	区所有土地面積 (㎡)
ライブピア長崎										
	RC造	3	0	長崎五丁目27番5号及び7号	ライブピア長崎	H8	-	1,2,3	3,074.95	3,074.95

建物名称	構造	地上	地下	所在地	施設名称	建設年度	改修年度	所在階	土地面積 (㎡)	区所有土地面積 (㎡)
長崎第五区民集会室複合施設										
	RC造	2	1	長崎五丁目29番4号	長崎第五区民集会室 長崎五丁目地区リサイクルステーション 長崎五丁目防災資器材格納庫	H8 H8 H8	- - -	1,2 1 1	-	-

建物名称	構造	地上	地下	所在地	施設名称	建設年度	改修年度	所在階	土地面積 (㎡)	区所有土地面積 (㎡)
明豊中学校										
	RC造	4	0	長崎五丁目31番29号	明豊中学校	H17	-	B1,1,2,3,4	10,138.20	10,138.20

建物名称	構造	地上	地下	所在地	施設名称	建設年度	改修年度	所在階	土地面積 (㎡)	区所有土地面積 (㎡)
長崎六丁目アパート										
	RC造,S造	3	0	長崎六丁目3番3号及び4番10号	長崎六丁目アパート	H7	-	1,2,3	2,444.25	2,444.25

建物名称	構造	地上	地下	所在地	施設名称	建設年度	改修年度	所在階	土地面積 (㎡)	区所有土地面積 (㎡)
さくら小学校										
	RC造	3	0	長崎六丁目16番1号	さくら小学校 子どもスキップさくら	S44 S44	- -	1,2,3,PH 1	8,708.91	8,708.91

建物名称	構造	地上	地下	所在地	施設名称	建設年度	改修年度	所在階	土地面積 (㎡)	区所有土地面積 (㎡)
長崎つつじ苑複合施設										
	RC造	5	1	長崎六丁目34番10号	長崎つつじ苑 長崎第四区民集会室 高齢者在宅サービスセンター長崎第二豊寿園	H4 H4 H4	- - -	B1,1,2,3,4,5 B1 1	1,035.65	1,035.65

建物名称	構造	地上	地下	所在地	施設名称	建設年度	改修年度	所在階	土地面積 (㎡)	区所有土地面積 (㎡)
区民ひろばさくら第二										
	RC造	2	0	長崎六丁目37番11号	区民ひろばさくら第二	S57	H23	1,2,PH	716.65	716.65

千早

建物名称	構造	地上	地下	所在地	施設名称	建設年度	改修年度	所在階	土地面積 (㎡)	区所有土地面積 (㎡)
千早臨時保育所(千早さくらそう保育園)										
	S造	2	0	千早一丁目12番7号	千早臨時保育所	H26	-	1,2	494.61	494.61

建物名称	構造	地上	地下	所在地	施設名称	建設年度	改修年度	所在階	土地面積 (㎡)	区所有土地面積 (㎡)
しいの実保育園										
		2	0	千早一丁目31番5号	しいの実保育園	S61		1,2	1,291.65	1,291.65

建物名称	構造	地上	地下	所在地	施設名称	建設年度	改修年度	所在階	土地面積 (㎡)	区所有土地面積 (㎡)
公園管理事務所										
	RC造	3	0	千早二丁目1番14号	公園管理事務所	H3	-	1,2,PH	730.43	730.43

利用面積 (㎡)	区所有利用 面積(㎡)	土地 所有権	建物 所有権	スロープ	自動ドア	昇降機	便所	駐車場	授乳室	備考
0.00	0.00	区	民	-	-	-	-	-	-	
0.00	0.00			-	-	-	-	-	-	

利用面積 (㎡)	区所有利用 面積(㎡)	土地 所有権	建物 所有権	スロープ	自動ドア	昇降機	便所	駐車場	授乳室	備考
1,587.29	1,587.29	区	区	○	-	-	-	○	-	
1,587.29	1,587.29									

利用面積 (㎡)	区所有利用 面積(㎡)	土地 所有権	建物 所有権	スロープ	自動ドア	昇降機	便所	駐車場	授乳室	備考
244.14	244.14	区	区	-	○	○	○	-	-	土地面積はライブピア長崎に含む
4.20	4.20			-	-	-	-	-	-	
13.68	13.68			-	-	-	-	-	-	
262.02	262.02									

利用面積 (㎡)	区所有利用 面積(㎡)	土地 所有権	建物 所有権	スロープ	自動ドア	昇降機	便所	駐車場	授乳室	備考
8,344.69	8,344.69	区	区	○	○	○	○	-	-	
8,344.69	8,344.69									

利用面積 (㎡)	区所有利用 面積(㎡)	土地 所有権	建物 所有権	スロープ	自動ドア	昇降機	便所	駐車場	授乳室	備考
1,278.00	1,278.00	区	区	○	-	-	-	○	-	
1,278.00	1,278.00									

利用面積 (㎡)	区所有利用 面積(㎡)	土地 所有権	建物 所有権	スロープ	自動ドア	昇降機	便所	駐車場	授乳室	備考
4,688.73	4,688.73	区	区	○	-	-	○	-	-	
127.00	127.00			-	-	-	-	-	-	
4,815.73	4,815.73									

利用面積 (㎡)	区所有利用 面積(㎡)	土地 所有権	建物 所有権	スロープ	自動ドア	昇降機	便所	駐車場	授乳室	備考
1,821.92	1,821.92	区	区	○	○	○	-	-	-	
212.16	212.16			-	○	○	○	-	-	
568.10	568.10			○	○	-	○	-	-	
2,602.18	2,602.18									令和6年度～7年度にかけて大規模改修を予定 改修中は休館予定

利用面積 (㎡)	区所有利用 面積(㎡)	土地 所有権	建物 所有権	スロープ	自動ドア	昇降機	便所	駐車場	授乳室	備考
595.90	595.90	区	区	-	-	-	○	-	-	
595.90	595.90									

利用面積 (㎡)	区所有利用 面積(㎡)	土地 所有権	建物 所有権	スロープ	自動ドア	昇降機	便所	駐車場	授乳室	備考
476.28	476.28	区	区	○	○	○	○	-	-	待機児童対策事業として、区が整備する認可外保育施設 令和4年4月～千早地区保育所仮園舎より移転、豊島区臨時保育 所として、(社福)豊島区社会福祉事業団に運営委託し、「千早さく らそう保育園」の愛称で使用
476.28	476.28									

利用面積 (㎡)	区所有利用 面積(㎡)	土地 所有権	建物 所有権	スロープ	自動ドア	昇降機	便所	駐車場	授乳室	備考
0.00	0.00	区	民	-	-	-	-	-	-	
0.00	0.00									

利用面積 (㎡)	区所有利用 面積(㎡)	土地 所有権	建物 所有権	スロープ	自動ドア	昇降機	便所	駐車場	授乳室	備考
838.83	838.83	区	区	-	-	-	○	-	-	
838.83	838.83									

建物名称	構造	地上	地下	所在地	施設名称	建設年度	改修年度	所在階	土地面積 (㎡)	区所有土地面積 (㎡)
熊谷守一美術館	RC造	3	0	千早二丁目27番6号	熊谷守一美術館	S60		1,2,3	262.34	262.34

建物名称	構造	地上	地下	所在地	施設名称	建設年度	改修年度	所在階	土地面積 (㎡)	区所有土地面積 (㎡)
千早地域文化創造館	RC造	2	1	千早二丁目35番12号	千早地域文化創造館	S48	-	B1,1,2,PH	956.68	956.68

建物名称	構造	地上	地下	所在地	施設名称	建設年度	改修年度	所在階	土地面積 (㎡)	区所有土地面積 (㎡)
西部区民事務所等複合施設	S造	4	0	千早二丁目39番16号	西部区民事務所	R5	-	1,2	5,699.79	5,699.79
					西部高齢者総合相談センター	R5	-	2		
					西部障害支援センター	R5	-	2		
					小中学校仮校舎施設	R5	-	1,2,3,4		

建物名称	構造	地上	地下	所在地	施設名称	建設年度	改修年度	所在階	土地面積 (㎡)	区所有土地面積 (㎡)
千早図書館	RC造	2	1	千早二丁目44番2号	千早図書館	S45	-	B1,1,2	1,036.02	1,036.02

建物名称	構造	地上	地下	所在地	施設名称	建設年度	改修年度	所在階	土地面積 (㎡)	区所有土地面積 (㎡)
千早地区保育所仮園舎(旧千早児童館)	S造	2	0	千早三丁目13番8号	千早地区保育所仮園舎	H29	-	1,2	667.25	667.25

建物名称	構造	地上	地下	所在地	施設名称	建設年度	改修年度	所在階	土地面積 (㎡)	区所有土地面積 (㎡)
千早小学校	RC造	3	0	千早三丁目33番5号	千早小学校	S42	-	1,2,3,PH	7,184.95	7,184.95
					子どもスキップ千早	S42	-	1		

建物名称	構造	地上	地下	所在地	施設名称	建設年度	改修年度	所在階	土地面積 (㎡)	区所有土地面積 (㎡)
西部子ども家庭支援センター	RC造	2	0	千早四丁目6番14号	西部子ども家庭支援センター	S52	-	1,2,PH	1,155.86	1,155.86

名称	構造	地上	地下	所在地	施設名称	建設年度	改修年度	所在階	土地面積 (㎡)	区所有土地面積 (㎡)
【建設中】千早スポーツフィールド(旧第十中学校)	RC造	2	0	千早四丁目8番19号	千早スポーツフィールド管理棟	R6		1,2	15,855.22	15,855.22

建物名称	構造	地上	地下	所在地	施設名称	建設年度	改修年度	所在階	土地面積 (㎡)	区所有土地面積 (㎡)
千早四丁目アパート	RC造,S造	3	0	千早四丁目32番11号及び13号	千早四丁目アパート	S50	-	1,2,3	1,629.81	1,629.81

利用面積 (㎡)	区所有利用 面積(㎡)	土地 所有権	建物 所有権	スロープ	自動ドア	昇降機	便所	駐車場	授乳室	備考
398.75 398.75	398.75 398.75	区	区	-	-	-	○	○	-	令和4年2月24日付で区へ寄贈
利用面積 (㎡)	区所有利用 面積(㎡)	土地 所有権	建物 所有権	スロープ	自動ドア	昇降機	便所	駐車場	授乳室	備考
1,096.71 1,096.71	1,096.71 1,096.71	区	区	-	○	-	○	○	-	令和6年度～8年度にかけて改築工事を予定 改築中は休館予定
利用面積 (㎡)	区所有利用 面積(㎡)	土地 所有権	建物 所有権	スロープ	自動ドア	昇降機	便所	駐車場	授乳室	備考
813.94 105.02 61.65 6,333.83 7,314.44	813.94 105.02 61.65 6,333.83 7,314.44	区	リース	○	○	○	○	○	○	令和4年度～5年度にかけて新施設を整備 区民事務所等は令和5年10月10日に移転 小中学校仮校舎施設(愛称:学び舎びいす)は令和6年4月開設 リース施設(リース期間R6年3月～R11年2月)
利用面積 (㎡)	区所有利用 面積(㎡)	土地 所有権	建物 所有権	スロープ	自動ドア	昇降機	便所	駐車場	授乳室	備考
1,142.61 1,142.61	1,142.61 1,142.61	区	区	-	○	-	○	-	-	令和8年度～9年度にかけて改築工事を予定 改築中は休館予定
利用面積 (㎡)	区所有利用 面積(㎡)	土地 所有権	建物 所有権	スロープ	自動ドア	昇降機	便所	駐車場	授乳室	備考
626.32 626.32	626.32 626.32	区	区	○	-	-	○	-	-	千早児童館閉館後、みゆきひろばとして使用 その後、主に大規模改修に伴う仮園舎として使用 (令和2年3月～区立妻町保育園、令和5年3月～区立南長崎第一 保育園、令和6年3月～区立長崎保育園) 令和3年4月～令和4年3月末まで、豊島区臨時保育所の仮園舎と して、(社福)豊島区社会福祉事業団に運営委託し、「千早さくらそ う保育園」の愛称で使用
利用面積 (㎡)	区所有利用 面積(㎡)	土地 所有権	建物 所有権	スロープ	自動ドア	昇降機	便所	駐車場	授乳室	備考
4,729.40 129.00 4,858.40	4,729.40 129.00 4,858.40	区	区	○	-	-	○	-	-	
利用面積 (㎡)	区所有利用 面積(㎡)	土地 所有権	建物 所有権	スロープ	自動ドア	昇降機	便所	駐車場	授乳室	備考
709.18 709.18	709.18 709.18	区	区	○	○	-	○	-	○	敷地内の管理トイレ(2.64㎡)含まず 令和6年度より児童発達支援センターを設置 千川中学校複合施設の完成後、新施設へ移転予定
利用面積 (㎡)	区所有利用 面積(㎡)	土地 所有権	建物 所有権	スロープ	自動ドア	昇降機	便所	駐車場	授乳室	備考
801.00 801.00	801.00 801.00	区	区	-	-	-	-	-	-	令和5年1月に解体完了 令和5・6年度に野外スポーツ施設を整備中 令和6年10月1日開設予定
利用面積 (㎡)	区所有利用 面積(㎡)	土地 所有権	建物 所有権	スロープ	自動ドア	昇降機	便所	駐車場	授乳室	備考
1,457.59 1,457.59	1,457.59 1,457.59	区	区	-	-	-	-	-	-	令和5・6年度に1号棟、令和7・8年度に2号棟を大規模改修予定

要町

建物名称	構造	地上	地下	所在地	施設名称	建設年度	改修年度	所在階	土地面積 (㎡)	区所有土地面積 (㎡)
要町駅南自転車駐車場	RC造	9	1	要町一丁目4番11号	要町駅南自転車駐車場			B1,1	0.00	0.00

建物名称	構造	地上	地下	所在地	施設名称	建設年度	改修年度	所在階	土地面積 (㎡)	区所有土地面積 (㎡)
西部生活福祉課複合施設	S造	2	0	要町一丁目5番1号	西部生活福祉課	R4	-	1	1,308.65	1,308.65
					区民ひろば要	R4	-	2		
					要町第一区民集会室	R4	-	1		
					大気汚染要町測定室	R4	-	2		

建物名称	構造	地上	地下	所在地	施設名称	建設年度	改修年度	所在階	土地面積 (㎡)	区所有土地面積 (㎡)
要町第二つつじ苑	RC造	5	1	要町一丁目6番6号	要町第二つつじ苑	H8		1,2,3,4,5	-	-

建物名称	構造	地上	地下	所在地	施設名称	建設年度	改修年度	所在階	土地面積 (㎡)	区所有土地面積 (㎡)
要小学校	RC造,S造	3	0	要町二丁目3番20号	要小学校	S38	-	1,2,3,PH	8,403.05	2,132.07
					子どもスキップ要	H23	-	1		

建物名称	構造	地上	地下	所在地	施設名称	建設年度	改修年度	所在階	土地面積 (㎡)	区所有土地面積 (㎡)
要町三丁目アパート	RC造	3	0	要町三丁目7番8号	要町三丁目アパート	S54	-	1,2,3	1,756.02	1,756.02

建物名称	構造	地上	地下	所在地	施設名称	建設年度	改修年度	所在階	土地面積 (㎡)	区所有土地面積 (㎡)
区民ひろば千早複合施設	RC造	2	1	要町三丁目7番10号	区民ひろば千早	S54	H27	B1,1,2	1,006.77	1,006.77
					要町第二区民集会室	S54	H27	B1,1		

建物名称	構造	地上	地下	所在地	施設名称	建設年度	改修年度	所在階	土地面積 (㎡)	区所有土地面積 (㎡)
要町つつじ苑複合施設	RC造	6	0	要町三丁目9番16号	要町つつじ苑	H2		2,3,4,5,6	-	-
					千川駅南自転車駐車場			1		

建物名称	構造	地上	地下	所在地	施設名称	建設年度	改修年度	所在階	土地面積 (㎡)	区所有土地面積 (㎡)
要町保育園	RC造	2	0	要町三丁目17番11号	要町保育園	S43	R2	1,2	992.00	992.00

建物名称	構造	地上	地下	所在地	施設名称	建設年度	改修年度	所在階	土地面積 (㎡)	区所有土地面積 (㎡)
千川駅北第一自転車駐車場	S造	2	0	要町三丁目44番8号	千川駅北第一自転車駐車場			1	589.96	0.00

建物名称	構造	地上	地下	所在地	施設名称	建設年度	改修年度	所在階	土地面積 (㎡)	区所有土地面積 (㎡)
豊島体育館	RC造	2	1	要町三丁目47番8号	豊島体育館	S42	H20	B1,1,2,PH	4,156.52	4,156.52

建物名称	構造	地上	地下	所在地	施設名称	建設年度	改修年度	所在階	土地面積 (㎡)	区所有土地面積 (㎡)
せんかわみんなの家		2	0	要町三丁目54番8号	せんかわみんなの家	H27		1,2	1,251.26	1,251.26

建物名称	構造	地上	地下	所在地	施設名称	建設年度	改修年度	所在階	土地面積 (㎡)	区所有土地面積 (㎡)
特別養護老人ホーム千川の社	RC造	3	0	要町三丁目54番9号	特別養護老人ホーム千川の社	H23		1,2,3	4,256.38	4,256.38

利用面積 (㎡)	区所有利用 面積(㎡)	土地 所有権	建物 所有権	スロープ	自動ドア	昇降機	便所	駐車場	授乳室	備考
330.83	0.00	民	民	-	-	-	-	-	-	
330.83	0.00									

利用面積 (㎡)	区所有利用 面積(㎡)	土地 所有権	建物 所有権	スロープ	自動ドア	昇降機	便所	駐車場	授乳室	備考
605.99	605.99	区	リース	○	○	-	○	○	-	リース期間: 令和5年3月~令和10年2月 西部生活福祉課の利用面積は廃棄物保管庫、塔屋面積を含む
921.57	921.57			○	○	○	○	-	○	
282.04	282.04			○	○	-	○	-	-	
10.24	10.24			-	-	-	-	-	-	
1,819.84	1,819.84									

利用面積 (㎡)	区所有利用 面積(㎡)	土地 所有権	建物 所有権	スロープ	自動ドア	昇降機	便所	駐車場	授乳室	備考
556.49	0.00	民	民	-	○	○	-	-	-	
556.49	0.00									

利用面積 (㎡)	区所有利用 面積(㎡)	土地 所有権	建物 所有権	スロープ	自動ドア	昇降機	便所	駐車場	授乳室	備考
4,817.23	4,817.23	区,民	区	○	-	-	○	-	-	民有地面積6,270.98㎡
292.61	292.61			○	-	-	○	-	-	
5,109.84	5,109.84									

利用面積 (㎡)	区所有利用 面積(㎡)	土地 所有権	建物 所有権	スロープ	自動ドア	昇降機	便所	駐車場	授乳室	備考
1,112.23	1,112.23	区	区	-	-	-	-	○	-	
1,112.23	1,112.23									

利用面積 (㎡)	区所有利用 面積(㎡)	土地 所有権	建物 所有権	スロープ	自動ドア	昇降機	便所	駐車場	授乳室	備考
1,032.76	1,032.76	区	区	-	○	-	○	-	-	
68.11	68.11			-	○	-	○	-	-	
1,100.87	1,100.87									

利用面積 (㎡)	区所有利用 面積(㎡)	土地 所有権	建物 所有権	スロープ	自動ドア	昇降機	便所	駐車場	授乳室	備考
826.84	0.00	民	民	○	○	○	-	-	-	
196.10	0.00			-	-	-	-	-	-	
1,022.94	0.00									

利用面積 (㎡)	区所有利用 面積(㎡)	土地 所有権	建物 所有権	スロープ	自動ドア	昇降機	便所	駐車場	授乳室	備考
624.15	624.15	区	区	-	-	-	-	-	-	
624.15	624.15									

利用面積 (㎡)	区所有利用 面積(㎡)	土地 所有権	建物 所有権	スロープ	自動ドア	昇降機	便所	駐車場	授乳室	備考
117.40	0.00	民	民	-	-	-	-	-	-	
117.40	0.00									

利用面積 (㎡)	区所有利用 面積(㎡)	土地 所有権	建物 所有権	スロープ	自動ドア	昇降機	便所	駐車場	授乳室	備考
3,306.27	3,306.27	区	区	○	○	○	○	○	-	
3,306.27	3,306.27									

利用面積 (㎡)	区所有利用 面積(㎡)	土地 所有権	建物 所有権	スロープ	自動ドア	昇降機	便所	駐車場	授乳室	備考
0.00	0.00	区	民	-	-	-	-	-	-	旧千川小学校
0.00	0.00									

利用面積 (㎡)	区所有利用 面積(㎡)	土地 所有権	建物 所有権	スロープ	自動ドア	昇降機	便所	駐車場	授乳室	備考
0.00	0.00	区	民	-	-	-	-	-	-	旧千川小学校
0.00	0.00									

建物名称	構造	地上	地下	所在地	施設名称	建設年度	改修年度	所在階	土地面積 (㎡)	区所有土地面積 (㎡)
ふるさと千川館	S造	1	0	要町三丁目55番18号	ふるさと千川館	S38	H28	1	1,481.00	1,481.00

高松

建物名称	構造	地上	地下	所在地	施設名称	建設年度	改修年度	所在階	土地面積 (㎡)	区所有土地面積 (㎡)
高松第二保育園	RC造	2	0	高松一丁目7番13号	高松第二保育園	S43	H26	1,2	1,449.86	1,449.86

建物名称	構造	地上	地下	所在地	施設名称	建設年度	改修年度	所在階	土地面積 (㎡)	区所有土地面積 (㎡)
千川中学校	RC造	4	0	高松一丁目9番21号	千川中学校	S36	-	1,2,3,4,PH	9,321.45	9,321.45

建物名称	構造	地上	地下	所在地	施設名称	建設年度	改修年度	所在階	土地面積 (㎡)	区所有土地面積 (㎡)
区民ひろば高松複合施設	RC造	2	1	高松二丁目25番9号	区民ひろば高松	S48	H20	B1,1,2,PH	923.72	923.72
					高松区民集會室	S48	H20	1		

建物名称	構造	地上	地下	所在地	施設名称	建設年度	改修年度	所在階	土地面積 (㎡)	区所有土地面積 (㎡)
高松小学校	RC造	3	0	高松二丁目57番22号	高松小学校	S40	-	1,2,3,PH	10,539.61	10,539.61
					子どもスキップ高松	S50	-	1		

建物名称	構造	地上	地下	所在地	施設名称	建設年度	改修年度	所在階	土地面積 (㎡)	区所有土地面積 (㎡)
高松三丁目アパート	RC造	3	0	高松三丁目5番5号	高松三丁目アパート	S62	-	1,2,3	1,617.86	1,617.86

建物名称	構造	地上	地下	所在地	施設名称	建設年度	改修年度	所在階	土地面積 (㎡)	区所有土地面積 (㎡)
高松三丁目第三アパート	RC造	3	0	高松三丁目8番17号	高松三丁目第三アパート	H6	-	1,2,3	1,331.28	1,331.28

建物名称	構造	地上	地下	所在地	施設名称	建設年度	改修年度	所在階	土地面積 (㎡)	区所有土地面積 (㎡)
旧高松第一保育園	RC造	2	0	高松三丁目10番7号	旧高松第一保育園	S40	-	1,2,PH	911.71	911.71

建物名称	構造	地上	地下	所在地	施設名称	建設年度	改修年度	所在階	土地面積 (㎡)	区所有土地面積 (㎡)
高松三丁目第二アパート	RC造	3	0	高松三丁目12番8号及び9号	高松三丁目第二アパート	H1	-	1,2,3	1,856.18	1,856.18

千川

建物名称	構造	地上	地下	所在地	施設名称	建設年度	改修年度	所在階	土地面積 (㎡)	区所有土地面積 (㎡)
千川二丁目アパート	RC造	3	0	千川二丁目5番14号	千川二丁目アパート	S51	-	1,2,3	1,621.67	1,621.67

建物名称	構造	地上	地下	所在地	施設名称	建設年度	改修年度	所在階	土地面積 (㎡)	区所有土地面積 (㎡)
千川つつじ苑複合施設	RC造	3	1	千川二丁目9番10号	千川つつじ苑	H3	-	1,2,3	2,018.03	2,018.03
					高齢者在宅サービスセンター千川豊寿園	H3	-	1		
					千川区民集會室	H3	-	1		
					千川二丁目資材倉庫	H3	-	1		

利用面積 (㎡)	区所有利用 面積(㎡)	土地 所有権	建物 所有権	スロープ	自動ドア	昇降機	便所	駐車場	授乳室	備考
594.00	594.00	区	区	○	-	-	○	-	-	旧千川小学校
594.00	594.00									

利用面積 (㎡)	区所有利用 面積(㎡)	土地 所有権	建物 所有権	スロープ	自動ドア	昇降機	便所	駐車場	授乳室	備考
614.57	614.57	区	区	-	-	-	-	-	-	
614.57	614.57									

利用面積 (㎡)	区所有利用 面積(㎡)	土地 所有権	建物 所有権	スロープ	自動ドア	昇降機	便所	駐車場	授乳室	備考
6,857.22	6,857.22	区	区	-	-	-	○	-	-	令和6年度～9年度にかけて改築工事を実施し、千川中学校複合施設を整備予定(西部子ども家庭支援センター、教育センターの一部機能他と複合化) 千川中学校プール敷地は(仮称)高松一丁目公園を整備予定
6,857.22	6,857.22									

利用面積 (㎡)	区所有利用 面積(㎡)	土地 所有権	建物 所有権	スロープ	自動ドア	昇降機	便所	駐車場	授乳室	備考
1,037.06	1,037.06	区	区	○	○	-	○	-	○	
60.88	60.88			○	○	-	○	-	○	
1,097.94	1,097.94									

利用面積 (㎡)	区所有利用 面積(㎡)	土地 所有権	建物 所有権	スロープ	自動ドア	昇降機	便所	駐車場	授乳室	備考
5,675.14	5,675.14	区	区	○	-	-	○	-	-	
126.00	126.00			-	-	-	-	-	-	
5,801.14	5,801.14									

利用面積 (㎡)	区所有利用 面積(㎡)	土地 所有権	建物 所有権	スロープ	自動ドア	昇降機	便所	駐車場	授乳室	備考
769.84	769.84	区	区	-	-	-	-	-	-	
769.84	769.84									

利用面積 (㎡)	区所有利用 面積(㎡)	土地 所有権	建物 所有権	スロープ	自動ドア	昇降機	便所	駐車場	授乳室	備考
1,390.96	1,390.96	区	区	-	-	-	-	-	-	
1,390.96	1,390.96									

利用面積 (㎡)	区所有利用 面積(㎡)	土地 所有権	建物 所有権	スロープ	自動ドア	昇降機	便所	駐車場	授乳室	備考
526.97	526.97	区	区	-	-	-	-	-	-	
526.97	526.97									

利用面積 (㎡)	区所有利用 面積(㎡)	土地 所有権	建物 所有権	スロープ	自動ドア	昇降機	便所	駐車場	授乳室	備考
1,283.28	1,283.28	区	区	-	-	-	-	-	-	
1,283.28	1,283.28									

利用面積 (㎡)	区所有利用 面積(㎡)	土地 所有権	建物 所有権	スロープ	自動ドア	昇降機	便所	駐車場	授乳室	備考
1,005.00	1,005.00	区	区	-	-	-	-	-	-	令和8年度～9年度にかけて大規模改修予定
1,005.00	1,005.00									

利用面積 (㎡)	区所有利用 面積(㎡)	土地 所有権	建物 所有権	スロープ	自動ドア	昇降機	便所	駐車場	授乳室	備考
1,785.85	1,785.85	区	区	○	○	○	-	-	-	
472.53	472.53			-	○	-	○	○	-	
157.03	157.03			○	○	-	○	-	-	
149.81	149.81			-	-	-	-	-	-	
2,565.22	2,565.22									

その他

建物名称	構造	地上	地下	所在地	施設名称	建設年度	改修年度	所在階	土地面積 (㎡)	区所有土地面積 (㎡)
安心住まいアパート					安心住まいアパート	-		-	-	-

建物名称	構造	地上	地下	所在地	施設名称	建設年度	改修年度	所在階	土地面積 (㎡)	区所有土地面積 (㎡)
道路工事事務所材料置場 作業場兼倉庫	S造			池袋本町四丁目50番	道路工事事務所材料置場 作業場兼倉庫	H29		1	580.44	580.44

区外

建物名称	構造	地上	地下	所在地	施設名称	建設年度	改修年度	所在階	土地面積 (㎡)	区所有土地面積 (㎡)
荒川野球場		0	0	板橋区新河岸三丁目荒川河川敷	荒川野球場	-			14,288.88	0.00

建物名称	構造	地上	地下	所在地	施設名称	建設年度	改修年度	所在階	土地面積 (㎡)	区所有土地面積 (㎡)
三芳ランドクラブハウス	RC造	2	0	埼玉県入間郡三芳町上富382番地1	三芳ランド	H5	-	1,2	40,969.06	40,969.06

建物名称	構造	地上	地下	所在地	施設名称	建設年度	改修年度	所在階	土地面積 (㎡)	区所有土地面積 (㎡)
飯能倉庫	S造	2	0	埼玉県飯能市大字飯能字愛宕1000番8(他2筆)	飯能倉庫	R3	-	1,2	2,487.41	2,487.41

用地

名称	構造	地上	地下	所在地	施設名称	建設年度	改修年度	所在階	土地面積 (㎡)	区所有土地面積 (㎡)
旧北大塚三丁目児童遊園				北大塚三丁目30番	旧北大塚三丁目児童遊園	-			221.58	221.58

名称	構造	地上	地下	所在地	施設名称	建設年度	改修年度	所在階	土地面積 (㎡)	区所有土地面積 (㎡)
旧西池袋二丁目第二児童遊園				西池袋二丁目39番	旧西池袋二丁目第二児童遊園	-			165.95	165.95

名称	構造	地上	地下	所在地	施設名称	建設年度	改修年度	所在階	土地面積 (㎡)	区所有土地面積 (㎡)
要町一丁目福祉施設用地				要町一丁目49番19号	要町一丁目福祉施設用地	-			287.03	287.03

名称	構造	地上	地下	所在地	施設名称	建設年度	改修年度	所在階	土地面積 (㎡)	区所有土地面積 (㎡)
千川二丁目区有地				千川二丁目1番	千川二丁目区有地	-			335.63	335.63

利用面積 (㎡)	区所有利用 面積(㎡)	土地 所有権	建物 所有権	スロープ	自動ドア	昇降機	便所	駐車場	授乳室	備考
4,018.22	0.00	民	民	-	-	-	-	-	-	区が借り上げている民間居室の総称 総借り上げ面積は、4018.22㎡
4,018.22	0.00									

利用面積 (㎡)	区所有利用 面積(㎡)	土地 所有権	建物 所有権	スロープ	自動ドア	昇降機	便所	駐車場	授乳室	備考
93.99	93.99	区	区	-	-	-	-	-	-	
93.99	93.99									

利用面積 (㎡)	区所有利用 面積(㎡)	土地 所有権	建物 所有権	スロープ	自動ドア	昇降機	便所	駐車場	授乳室	備考
0.00	0.00	国	-	-	-	-	-	-	-	野球場2面
0.00	0.00									

利用面積 (㎡)	区所有利用 面積(㎡)	土地 所有権	建物 所有権	スロープ	自動ドア	昇降機	便所	駐車場	授乳室	備考
879.19	879.19	区	区	-	○	-	○	○	-	
879.19	879.19									

利用面積 (㎡)	区所有利用 面積(㎡)	土地 所有権	建物 所有権	スロープ	自動ドア	昇降機	便所	駐車場	授乳室	備考
2,920.14	2,920.14	区	リース	-	-	○	○	○	-	リース期間(令和3年10月から令和8年9月まで)
2,920.14	2,920.14									

利用面積 (㎡)	区所有利用 面積(㎡)	土地 所有権	建物 所有権	スロープ	自動ドア	昇降機	便所	駐車場	授乳室	備考
0.00	0.00	区	-	-	-	-	-	-	-	
0.00	0.00									

利用面積 (㎡)	区所有利用 面積(㎡)	土地 所有権	建物 所有権	スロープ	自動ドア	昇降機	便所	駐車場	授乳室	備考
0.00	0.00	区	-	-	-	-	-	-	-	
0.00	0.00									

利用面積 (㎡)	区所有利用 面積(㎡)	土地 所有権	建物 所有権	スロープ	自動ドア	昇降機	便所	駐車場	授乳室	備考
0.00	0.00	区	-	-	-	-	-	-	-	用地貸付により、民設民営の重度障害者等居住施設を令和7年度 に開設予定
0.00	0.00									

利用面積 (㎡)	区所有利用 面積(㎡)	土地 所有権	建物 所有権	スロープ	自動ドア	昇降機	便所	駐車場	授乳室	備考
0.00	0.00	区	-	-	-	-	-	-	-	
0.00	0.00									

2. 施設一覧

- 利用面積・建設年度・改修年度は、「1. 建物一覧」に基づき掲載した。
- 補助金欄には、施設整備のための補助金の交付の有無を掲載した。
- 運営欄については以下のとおりとした。
 - 直営：区が直接運営している施設
 - 委託：施設の運営を民間企業等に委託している施設
 - 指定管理：指定管理により管理・運営されている施設
 - 民営：区の公用または公共用施設と同等の機能を果たす民間運営による施設（区から民間に移行したもの含む）
 - 貸付：区が民間に貸付け、上記「民営」施設に該当しない民間運営による施設
- 複合施設欄、建物所管施設欄については以下のとおりとした。
 - ◎：複合施設のうち建物を所管する主たる施設（建物所管施設）
 - ：複合施設のうち建物を所管しない従たる施設建物所管施設欄には複合施設の主たる施設名を掲載した。
- 以下の、各施設の維持管理・運営に関する経費及び収入については、令和4年度分の決算額を記載している。
 - 修繕費：施設に係る改修や修繕に関する経費（大規模改修を除く）
 - 光熱水費：電気、ガス、水道、蒸気、冷水、直接蒸気の使用料金
 - 委託費：受付、清掃、保守点検、警備、指定管理等の委託経費
 - 賃借料：土地・建物等の賃借のための経費
 - その他：上の分類に該当しない施設維持管理・運営に係る経費
 - 人件費：各施設において直接従事する職員の給与額実績をもとに算出。
 - 収入：施設使用料等の収入額（決算額の「使用料」と、「雑入」のうち施設に係るものを含む）

(注1) 数値は千円未満を四捨五入し端数処理はしていないため合計額と一致しない場合がある。
(注2) 経費については令和4年度決算額による。
(注3) 各経費について、複数施設に係る経費は、原則施設数で按分としている。

庁舎及び行政機関等

庁舎

施設名	所在地	利用面積 (㎡)	建設 年度	改修 年度	補助金	運営	運営管理者等	複合 施設	建物所管施設
豊島区本庁舎	南池袋二丁目45番1号	26,622.61	H26	-		直営		◎	
豊島区役所東池袋分庁舎 (生活福祉課事務室分)	東池袋一丁目39番2号	1,491.88	S48	H27		直営		◎	
豊島区役所東池袋分庁舎 (福祉総務課事務室分)	東池袋一丁目39番2号	421.91	S48	H27		民営	(社福)豊島区民社会 福祉協議会	○	東池袋分庁舎(生活福祉課事務室分)

区民事務所

施設名	所在地	利用面積 (㎡)	建設 年度	改修 年度	補助金	運営	運営管理者等	複合 施設	建物所管施設
東部区民事務所	北大塚一丁目15番10号	1,706.10	S45	-		直営		◎	
西部区民事務所	千早二丁目39番16号	813.94	R5	-		直営		◎	

保健所・健康相談所

施設名	所在地	利用面積 (㎡)	建設 年度	改修 年度	補助金	運営	運営管理者等	複合 施設	建物所管施設
池袋保健所	東池袋四丁目42番16号	3,125.99	R1	-		直営		◎	
長崎健康相談所	長崎三丁目6番24号	1,097.68	R4	-		直営		○	豊島区児童相談所

児童相談所

施設名	所在地	利用面積 (㎡)	建設 年度	改修 年度	補助金	運営	運営管理者等	複合 施設	建物所管施設
豊島区児童相談所	長崎三丁目6番24号	2,049.25	R4	-	○	直営		◎	

総務課倉庫

施設名	所在地	利用面積 (㎡)	建設 年度	改修 年度	補助金	運営	運営管理者等	複合 施設	建物所管施設
池袋三丁目物品保管室	池袋三丁目30番22号	304.66	S48	-		直営		○	池袋幼稚園
池袋本町倉庫	池袋本町一丁目40番7号	69.63	H4	-		直営		○	池袋本町第二区民集会室
雑司が谷倉庫	雑司が谷一丁目34番5号	710.13	S47	-		直営			
高田倉庫	高田二丁目11番2号	196.57	S57	-		直営		○	区民ひろば高南第一

各課分室等

施設名	所在地	利用面積 (㎡)	建設 年度	改修 年度	補助金	運営	運営管理者等	複合 施設	建物所管施設
ほほえみクラブ室	池袋本町一丁目6番12号	211.91	S35	H12		直営		○	駒込福祉作業所分室
文化財資料調査室	西池袋二丁目30番15号	354.92	H7	-		直営			
文化デザイン課分室	池袋本町四丁目36番1号	295.75	S44	-		直営		○	区民活動推進課分室
区民活動推進課分室	池袋本町四丁目36番1号	4,091.36	S44	-		直営		◎	
生活産業課分室	北大塚一丁目15番10号	92.22	S45	-		民営	東京広域勤労者 サービスセンター	○	東部区民事務所

総務部 財産運用課ほか

修繕費 (千円)	光熱水費 (千円)	委託費 (千円)	賃借料 (千円)	その他 (千円)	人件費 (千円)	計 (千円)	収入 (千円)	備考
4,625	191,721	350,833		180,833	22,822	750,834	7,935	
409	5,188	16,963	115	1,761	72,343	96,779	294	
	1,589	5,202		1,080		7,871	6,904	

区民部 東部区民事務所、西部区民事務所

修繕費 (千円)	光熱水費 (千円)	委託費 (千円)	賃借料 (千円)	その他 (千円)	人件費 (千円)	計 (千円)	収入 (千円)	備考
5,222	5,051	9,819	4,341	3,449	108,505	136,387	1,782	
167	2,159	3,152		3,585	121,727	130,790		令和5年10月10日より西部区民事務所等複合施設へ移転 施設管理経費は移転前施設の実績 会議室を令和5年11月より、業務時間外の平日夜間・土日祝日の目的外使用開始

保健福祉部 地域保健課、長崎健康相談所

修繕費 (千円)	光熱水費 (千円)	委託費 (千円)	賃借料 (千円)	その他 (千円)	人件費 (千円)	計 (千円)	収入 (千円)	備考
	14,541	52,316	564,084	3,951	37,091	671,983		
	3,330	7,010		337	32,600	43,277		新施設竣工に伴い、令和5年1月30日より豊島区児童相談所・長崎健康相談所へ移転(施設管理経費は移転前施設の実績含む)

児童相談所 児童相談課

修繕費 (千円)	光熱水費 (千円)	委託費 (千円)	賃借料 (千円)	その他 (千円)	人件費 (千円)	計 (千円)	収入 (千円)	備考
696	2,774	7,345		3,502	10,713	25,030	19	令和5年2月開設

総務部 総務課

修繕費 (千円)	光熱水費 (千円)	委託費 (千円)	賃借料 (千円)	その他 (千円)	人件費 (千円)	計 (千円)	収入 (千円)	備考
	23	340		1		364		
17				1		18		光熱水費は池袋本町第二区民集会室に含む
	41	507		1		549		旧雑司が谷保育園
	74	116		1		191		

区民部 区民活動推進課ほか

修繕費 (千円)	光熱水費 (千円)	委託費 (千円)	賃借料 (千円)	その他 (千円)	人件費 (千円)	計 (千円)	収入 (千円)	備考
43		1,753		117		1,913		光熱水費は委託費に含む
47	1,025	586		32,681		34,339		
769	1,216	1,107		101		3,193		令和5年6月より、旧真和中学校内から旧文成小学校内に、NPO事務室機能を移転(施設管理経費は移転前施設の実績)
500	1,875	2,913	814	409		6,511		令和5年4月より旧文成小学校内に、統計調査事務室機能を移転(施設管理経費は移転前施設の実績)
						0	341	

各種事務所

施設名	所在地	利用面積 (㎡)	建設 年度	改修 年度	補助金	運営	運営管理者等	複合 施設	建物所管施設
道路工事事務所	上池袋三丁目17番1号	756.00	R1	-		直営			
豊島清掃事務所	池袋本町一丁目7番3号	5,393.76	H16	-		直営			
公園管理事務所	千早二丁目1番14号	838.83	H3	-		直営			
西部生活福祉課	要町一丁目5番1号	605.99	R4	-		直営		◎	

シルバー人材センター

施設名	所在地	利用面積 (㎡)	建設 年度	改修 年度	補助金	運営	運営管理者等	複合 施設	建物所管施設
シルバー人材センター	東池袋二丁目55番6号	817.18	S38	-		民営	(公社)シルバー人材センター		

男女平等推進センター(エポック10)

施設名	所在地	利用面積 (㎡)	建設 年度	改修 年度	補助金	運営	運営管理者等	複合 施設	建物所管施設
男女平等推進センター	西池袋二丁目37番4号	686.28	S59	H28		直営		○	としま産業振興プラザ

更生保護サポートセンター

施設名	所在地	利用面積 (㎡)	建設 年度	改修 年度	補助金	運営	運営管理者等	複合 施設	建物所管施設
更生保護サポートセンター	東池袋一丁目39番2号	43.41	S48	H27		貸付	豊島区保護司会	○	東池袋分庁舎(生活福祉課事務室分)

参画・協働

地域区民ひろば

施設名	所在地	利用面積 (㎡)	建設 年度	改修 年度	補助金	運営	運営管理者等	複合 施設	建物所管施設
区民ひろば駒込	駒込二丁目2番4号	987.10	S56	H27	○	委託	NPO法人ソメイヨシノの里ひろば駒込	◎	
区民ひろば仰高	駒込四丁目12番3号	346.23	S42	H25		直営			
区民ひろば清和第一	巣鴨三丁目15番20号	604.74	S39	H7	○	委託	NPO法人ひろば清和	◎	
区民ひろば清和第二	巣鴨三丁目13番12号	652.97	S51	-		委託	NPO法人ひろば清和	◎	
区民ひろば朝日	巣鴨五丁目33番21号	181.33	H17	-		直営			
区民ひろば西巣鴨第一	西巣鴨二丁目35番3号	328.21	S56	H24		直営		◎	
区民ひろば西巣鴨第二	西巣鴨二丁目14番11号	418.22	S45	H21		直営		◎	
区民ひろば南大塚	南大塚二丁目36番1号から2号	1,096.28	S49	H20	○	委託	NPO法人南大塚おひさまひろば	◎	
区民ひろば南大塚仮施設	南大塚二丁目36番2号	455.51	S49	H25	○	委託	NPO法人南大塚おひさまひろば	○	区民ひろば南大塚
区民ひろば上池袋	上池袋三丁目13番5号	1,142.08	S61	H26	○	委託	NPO法人きんぎょひろば上池袋	◎	
区民ひろば豊成	上池袋一丁目28番7号	586.80	S61	H26	○	直営		◎	
区民ひろば朋有	東池袋二丁目38番10号	610.55	S63	R5	○	直営		◎	

都市整備部 道路整備課ほか

修繕費 (千円)	光熱水費 (千円)	委託費 (千円)	賃借料 (千円)	その他 (千円)	人件費 (千円)	計 (千円)	収入 (千円)	備考
99	1,309	1,424	55,782	1,236	120,063	179,913		リース期間(令和元年11月～令和7年10月)
14,688	9,458	24,494		18,908	54,054	121,602	643	粗大ごみ中継所分を含む
2,343	2,955	1,758		8,148	117,171	132,375		利用面積は放置自転車のコールセンター含む
506	6,078	10,934		3,849	39,297	60,664	51	施設管理経費は移転前施設の実績 光熱水費、修繕費、委託費は要町第一区民集会室分を含む

保健福祉部 福祉総務課

修繕費 (千円)	光熱水費 (千円)	委託費 (千円)	賃借料 (千円)	その他 (千円)	人件費 (千円)	計 (千円)	収入 (千円)	備考
						0		

総務部 男女平等推進センター

修繕費 (千円)	光熱水費 (千円)	委託費 (千円)	賃借料 (千円)	その他 (千円)	人件費 (千円)	計 (千円)	収入 (千円)	備考
17	1,855	7,966		1,950	23,697	35,485	531	

子ども家庭部 子ども若者課

修繕費 (千円)	光熱水費 (千円)	委託費 (千円)	賃借料 (千円)	その他 (千円)	人件費 (千円)	計 (千円)	収入 (千円)	備考
	139	453		3,411		4,003	138	平成28年3月から貸付

区民部 地域区民ひろば課

修繕費 (千円)	光熱水費 (千円)	委託費 (千円)	賃借料 (千円)	その他 (千円)	人件費 (千円)	計 (千円)	収入 (千円)	備考
850	2,441	39,584	3,450	858		47,183	45	
863	1,290	3,413		858	29,075	35,499	72	
599	2,707	23,681		858		27,845	487	
362	2,219	23,681		858		27,120	119	
102	986	3,413		858	22,133	27,492		
508	1,605	3,413		858	23,008	29,392	98	
843	1,285	3,413		858	23,008	29,407		
2,120	6,241	39,695	1,363	858		50,277	45	令和5年10月より大規模改修中
						0		令和5年9月より区民ひろば南大塚仮施設として使用
791	3,353	39,543		858		44,545	1,009	
455	1,865	3,413		858	36,007	42,598	90	
91	2,732	3,413		858	37,935	45,029	58	令和6年2月リニューアル 施設管理経費は移転前施設及び大規模改修中の仮施設の実績を含む

施設名	所在地	利用面積 (㎡)	建設 年度	改修 年度	補助金	運営	運営管理者等	複合 施設	建物所管施設
区民ひろば南池袋	南池袋三丁目5番12号	801.50	H21	-		委託	NPO法人みみずくの 社	◎	
区民ひろば西池袋	西池袋二丁目37番4号	711.42	S59	H28	○	委託	NPO法人ひろば西池 袋	○	としま産業振興プラザ
区民ひろば池袋	池袋四丁目21番10号	997.44	R4	-		直営		◎	
区民ひろば池袋本町	池袋本町三丁目9番4号	1,070.33	S53	H23		委託	NPO法人池本ひろば	◎	
区民ひろば高南第一	高田二丁目11番2号	407.47	S57	H26	○	直営		◎	
区民ひろば高南第二	高田三丁目38番7号	651.63	S62	-		直営		◎	
区民ひろば目白	目白二丁目20番26号	613.50	S59	H27	○	直営			
区民ひろば椎名町	南長崎四丁目29番10号	1,056.32	R4	-	○	直営		◎	
区民ひろば富士見台	南長崎一丁目6番1号	1,047.46	S52	H25	○	委託	NPO法人富士見台 ひろば	◎	
区民ひろばさくら第一	南長崎六丁目20番15号	546.23	S59	R2		委託	NPO法人ひろばさく ら	◎	
区民ひろばさくら第二	長崎六丁目37番11号	595.90	S57	H23	○	委託	NPO法人ひろばさく ら		
区民ひろば長崎	長崎二丁目27番18号	641.05	H3	-		直営		◎	
区民ひろば長崎(仮施設)	長崎二丁目29番19号	237.41	S54			直営			
区民ひろば要	要町一丁目5番1号	921.57	R4	-		直営		○	西部生活福祉課
区民ひろば千早	要町三丁目7番10号	1,032.76	S54	H27	○	委託	NPO法人はばたけ千 早	◎	
区民ひろば高松	高松二丁目25番9号	1,037.06	S48	H20	○	委託	NPO法人おおきな木	◎	

地域活動交流センター

施設名	所在地	利用面積 (㎡)	建設 年度	改修 年度	補助金	運営	運営管理者等	複合 施設	建物所管施設
地域活動交流センター	西池袋二丁目37番4号	147.98	S59	H28		委託	NPO法人としまNPO 推進協議会	○	としま産業振興プラザ

斎場

施設名	所在地	利用面積 (㎡)	建設 年度	改修 年度	補助金	運営	運営管理者等	複合 施設	建物所管施設
南池袋斎場	南池袋四丁目25番2号	659.95	H1	H26		直営			

区民集会室

施設名	所在地	利用面積 (㎡)	建設 年度	改修 年度	補助金	運営	運営管理者等	複合 施設	建物所管施設
巣鴨第一区民集会室	巣鴨三丁目13番12号	156.35	S51	H20		委託	NPO法人ひろば清和	○	区民ひろば清和第二
西巣鴨区民集会室	西巣鴨二丁目35番3号	110.82	S56	H24		直営		○	区民ひろば西巣鴨第 一
北大塚区民集会室	北大塚三丁目29番11号	178.58	H8	-		委託	(公社)シルバー人材 センター	○	豊島リサイクルセン ター
上池袋コミュニティセンター	上池袋二丁目5番1号	1,758.74	H10	-		委託	上池袋コミュニティセ ンター運営協議会	○	池袋スポーツセンター
上池袋第二区民集会室	上池袋三丁目13番5号	116.48	S61	H26		委託	NPO法人きんぎょひ ろば上池袋	○	区民ひろば上池袋

修繕費 (千円)	光熱水費 (千円)	委託費 (千円)	賃借料 (千円)	その他 (千円)	人件費 (千円)	計 (千円)	収入 (千円)	備考
330	2,697	38,346		858		42,231	97	
61	1,865	33,023		858		35,807		
	1,352	3,413		858	23,797	29,420	45	令和5年2月開設 施設管理経費は移転前施設の実績を含む
219	2,966	41,389		858		45,432	58	
865	1,465	3,413		858	23,780	30,381	44	
510	1,475	3,413		858	23,779	30,035	44	
551	1,311	3,413		858	36,832	42,965	44	
345	2,889	3,413		858	34,360	41,865	119	令和4年10月開設 施設管理経費は移転前施設の実績を含む
1,260	3,037	39,316		858		44,471	54	
69	1,486	23,723		858		26,136	57	
255	2,174	23,723		858		27,010		
500	4,271	3,413		858	25,837	34,879	64	令和6年2月より大規模改修中(令和7年4月頃リニューアル予定) 施設管理経費は移転前施設の実績
						0		令和5年12月に仮施設へ移転
26	586	3,413		858	25,029	29,912		令和5年4月開設 施設管理経費は改築中の仮施設の実績
237	2,282	38,967		858		42,344	44	
1,030	3,252	42,862		858		48,002	44	

区民部 区民活動推進課

修繕費 (千円)	光熱水費 (千円)	委託費 (千円)	賃借料 (千円)	その他 (千円)	人件費 (千円)	計 (千円)	収入 (千円)	備考
	261	4,386		276		4,923	13	

区民部 区民活動推進課

修繕費 (千円)	光熱水費 (千円)	委託費 (千円)	賃借料 (千円)	その他 (千円)	人件費 (千円)	計 (千円)	収入 (千円)	備考
90	1,933	5,542		999		8,564	13,544	

区民部 区民活動推進課ほか

修繕費 (千円)	光熱水費 (千円)	委託費 (千円)	賃借料 (千円)	その他 (千円)	人件費 (千円)	計 (千円)	収入 (千円)	備考
						0	223	光熱水費、修繕費、委託費は区民ひろば清和第二に含む
						0	146	光熱水費、修繕費、委託費は区民ひろば西巣鴨第一に含む
217	324	2,972	370	473		4,356	392	
112		26,107		229		26,448	2,290	光熱水費は池袋スポーツセンターに含む
						0	146	光熱水費、修繕費、委託費は区民ひろば上池袋に含む

施設名	所在地	利用面積 (㎡)	建設 年度	改修 年度	補助金	運営	運営管理者等	複合 施設	建物所管施設
上池袋第一区民集会室	上池袋一丁目28番7号	111.16	S61	H26		直営		○	区民ひろば豊成
東池袋第二区民集会室	東池袋二丁目38番10号	65.63	S63	R5		直営		○	区民ひろば朋有
西池袋第二区民集会室	西池袋三丁目8番20号	183.92	H3	-		委託	(社福)恩賜財団東京 都同胞援護会	○	福祉ホームさくらんぼ
池袋第二区民集会室	池袋四丁目21番10号	97.11	R4	-		直営		○	区民ひろば池袋
池袋第三区民集会室	池袋三丁目29番10号	129.18	S60	-		指定 管理	株式会社図書館流 通センター	○	池袋図書館
池袋本町第二区民集会室	池袋本町一丁目40番7号	320.42	H4	-		委託	(公社)シルバー人材 センター	◎	
池袋本町第一区民集会室	池袋本町三丁目9番4号	46.30	S53	H23		委託	NPO法人池本ひろば	○	区民ひろば池袋本町
雑司が谷区民集会室	雑司が谷一丁目22番5号	95.45	H18	-		委託	(公社)豊島区シル バー人材センター	○	雑司が谷保育園
高田第一区民集会室	高田二丁目11番2号	91.60	S57	H26		直営		○	区民ひろば高南第一
高田第二区民集会室	高田三丁目18番3号	166.59	S62	H30		委託	(公社)シルバー人材 センター		
目白第一区民集会室	目白四丁目31番8号	109.99	S55	H19		指定 管理	株式会社図書館流 通センター	○	目白図書館
南長崎第一区民集会室	南長崎一丁目6番1号	46.80	S52	H25		委託	NPO法人富士見台 ひろば	○	区民ひろば富士見台
南長崎第二区民集会室	南長崎六丁目20番15号	37.34	S59	R2		委託	NPO法人ひろばさく ら	○	区民ひろばさくら第一
南長崎第四区民集会室	南長崎四丁目29番10号	84.60	R4	-		直営		○	区民ひろば椎名町
長崎第五区民集会室	長崎五丁目29番4号	244.14	H8	-		委託	(公社)豊島区シル バー人材センター	◎	
長崎第四区民集会室	長崎六丁目34番10号	212.16	H4	-		委託	(公社)豊島区シル バー人材センター	○	長崎つつじ苑
長崎第三区民集会室【休館】	長崎二丁目27番18号	350.50	H3	-		直営		○	区民ひろば長崎
要町第一区民集会室	要町一丁目5番1号	282.04	R4	-		直営		○	西部生活福祉課
要町第二区民集会室	要町三丁目7番10号	68.11	S54	H27		委託	NPO法人はばたけ千 早	○	区民ひろば千早
高松区民集会室	高松二丁目25番9号	60.88	S48	H20		委託	NPO法人おおきな木	○	区民ひろば高松
千川区民集会室	千川二丁目9番10号	157.03	H3	-		委託	(公社)豊島区シル バー人材センター	○	千川つつじ苑
巣鴨第三区民集会室	巣鴨一丁目44番3号	120.35	H5			委託	(公社)豊島区シル バー人材センター		
東池袋第四区民集会室	東池袋四丁目32番15号	313.01	H7			委託	(公社)豊島区シル バー人材センター		
目白第二区民集会室	目白三丁目4番3号	132.00	H4			委託	(公社)豊島区シル バー人材センター	○	目白駅西自転車駐車 場

その他集会施設

施設名	所在地	利用面積 (㎡)	建設 年度	改修 年度	補助金	運営	運営管理者等	複合 施設	建物所管施設
ふるさと千川館	要町三丁目55番18号	594.00	S38	H28		委託	(公社)豊島区シル バー人材センター		

修繕費 (千円)	光熱水費 (千円)	委託費 (千円)	賃借料 (千円)	その他 (千円)	人件費 (千円)	計 (千円)	収入 (千円)	備考
						0	146	光熱水費、修繕費、委託費は区民ひろば豊成に含む
						0	146	光熱水費、修繕費、委託費は区民ひろば朋有に含む
						0	907	光熱水費は福祉ホームさくらんぼに含む
						0	146	光熱水費、修繕費、委託費は区民ひろば池袋に含む
						0		維持管理経費は池袋図書館に含む
1,153	1,226	3,765	157	473		6,774	839	
						0	146	光熱水費、修繕費、委託費は区民ひろば池袋本町に含む
10	22	2,600	157	803		3,592	321	
						0	146	光熱水費、修繕費、委託費は区民ひろば高南第一に含む
64	409	2,660	157	473		3,763	822	
						0		維持管理経費は目白図書館に含む
						0	146	光熱水費、修繕費、委託費は区民ひろば富士見台に含む
						0	146	光熱水費、修繕費、委託費は区民ひろばさくら第一に含む
						0	146	光熱水費、修繕費、委託費は区民ひろば権名町に含む
66	985	3,795	157	473		5,476	535	
68	745	2,682	157	473		4,125	377	
						0	145	光熱水費、修繕費、委託費は区民ひろば長崎に含む 大規模改修工事に伴い、令和5年12月1日より休館(令和7年春頃まで)
						0	5	光熱水費、修繕費、委託費は、西部生活福祉課に含む
						0	145	光熱水費、修繕費、委託費は区民ひろば千早に含む
						0	145	光熱水費、修繕費、委託費は区民ひろば高松に含む
6	350	2,748	157	473		3,734	663	
		2,600	5,195	473		8,268	618	光熱水費は賃借料に含む
413	980	3,595	25,432	473		30,893	492	
	461	2,600	6,535	473		10,069	780	

区民部 区民活動推進課

修繕費 (千円)	光熱水費 (千円)	委託費 (千円)	賃借料 (千円)	その他 (千円)	人件費 (千円)	計 (千円)	収入 (千円)	備考
111	1,458	6,896		398		8,863	3,180	旧千川小学校体育館

福祉

障害支援センター

施設名	所在地	利用面積 (㎡)	建設 年度	改修 年度	補助金	運営	運営管理者等	複合 施設	建物所管施設
東部障害支援センター	南大塚二丁目36番1,2号	63.58	S49	H25		委託	(社福)恩賜財団東京都同胞援護会	○	区民ひろば南大塚
西部障害支援センター	千早二丁目39番16号	61.65	R5	-		委託	(社福)恩賜財団東京都同胞援護会	○	西部区民事務所

心身障害者福祉センター

施設名	所在地	利用面積 (㎡)	建設 年度	改修 年度	補助金	運営	運営管理者等	複合 施設	建物所管施設
心身障害者福祉センター	目白五丁目18番8号	1,668.47	S52	-		直営		◎	

障害者通所施設(福祉作業所・生活実習所)

施設名	所在地	利用面積 (㎡)	建設 年度	改修 年度	補助金	運営	運営管理者等	複合 施設	建物所管施設
駒込生活実習所	駒込四丁目7番1号	880.46	H1	R1		指定管理	(社福)東京都手をつなぐ育成会	◎	
駒込福祉作業所	駒込四丁目7番1号	1,150.44	H1	R1		指定管理	(社福)東京都手をつなぐ育成会	○	駒込生活実習所
目白生活実習所	目白五丁目18番8号	971.58	S52	-		指定管理	(社福)東京都手をつなぐ育成会	○	心身障害者福祉センター
目白福祉作業所	目白五丁目18番8号	1,253.03	S52	-		指定管理	(社福)東京都手をつなぐ育成会	○	心身障害者福祉センター
駒込福祉作業所分室	池袋本町一丁目6番12号	200.44	S35	H29		指定管理	(社福)東京都手をつなぐ育成会	◎	
目白生活実習所分室	上池袋二丁目5番1号	1,621.35	H10	-		指定管理	(社福)東京都手をつなぐ育成会	◎	

心身障害者福祉ホーム さくらんぼ

施設名	所在地	利用面積 (㎡)	建設 年度	改修 年度	補助金	運営	運営管理者等	複合 施設	建物所管施設
福祉ホームさくらんぼ	西池袋三丁目8番20号	668.25	H3	-		指定管理	(社福)恩賜財団東京都同胞援護会	◎	

高齢者総合相談センター(地域包括支援センター)

施設名	所在地	利用面積 (㎡)	建設 年度	改修 年度	補助金	運営	運営管理者等	複合 施設	建物所管施設
中央高齢者総合相談センター	東池袋一丁目39番2号	53.75	S48	H27		委託	(社福)豊島区社会福祉協議会	○	東池袋分庁舎(生活福祉課事務室分)
いけよんの郷高齢者総合相談センター	池袋本町一丁目29番12号	0.00	H31			委託	(社福)フロンティア	○	特別養護老人ホーム池袋ほんちようの郷
アトリエ村高齢者総合相談センター	長崎四丁目23番1号	0.00	H6			委託	(社福)豊島区社会福祉事業団	○	特別養護老人ホームアトリエ村
豊島区医師会高齢者総合相談センター	西池袋三丁目22番16号	0.00	-			委託	(公社)豊島区医師会		
菊かおる園高齢者総合相談センター	西巢鴨二丁目30番19号	0.00	H11			委託	(社福)豊島区社会福祉事業団	○	特別養護老人ホーム菊かおる園
ふくろうの杜高齢者総合相談センター	南池袋三丁目7番8号	0.00	H16			委託	(社福)敬心福祉会	○	オリナスふくろうの杜
東部高齢者総合相談センター	南大塚二丁目36番2号	79.41	S49	H25		委託	(社福)豊島区社会福祉事業団	○	区民ひろば南大塚
西部高齢者総合相談センター	千早二丁目39番16号	105.02	R5	-		委託	(社福)フロンティア	○	西部区民事務所

保健福祉部 障害福祉課

修繕費 (千円)	光熱水費 (千円)	委託費 (千円)	賃借料 (千円)	その他 (千円)	人件費 (千円)	計 (千円)	収入 (千円)	備考
	255	19,690	241	1,002		21,188		人件費は委託料に含む
	230	19,690	132	975		21,027		人件費は委託料に含む

保健福祉部 障害福祉課

修繕費 (千円)	光熱水費 (千円)	委託費 (千円)	賃借料 (千円)	その他 (千円)	人件費 (千円)	計 (千円)	収入 (千円)	備考
785	9,646	28,957		1,697	87,788	128,873	42	

保健福祉部 障害福祉課

修繕費 (千円)	光熱水費 (千円)	委託費 (千円)	賃借料 (千円)	その他 (千円)	人件費 (千円)	計 (千円)	収入 (千円)	備考
		192,614		84		192,698	5,108	光熱水費は委託費に含む
						0	5,154	光熱水費は委託費に含む 委託料は駒込生活実習所に含む
		259,586		14		259,600	9,047	光熱水費は心身障害者福祉センターに含む
						0	9,047	光熱水費は心身障害者福祉センターに含む 委託料は目白生活実習所に含む
						0	5,108	光熱水費は委託費に含む 委託料は駒込生活実習所に含む
						0	9,047	健康プラザとしま内 令和4年4月1日より開設

保健福祉部 障害福祉課

修繕費 (千円)	光熱水費 (千円)	委託費 (千円)	賃借料 (千円)	その他 (千円)	人件費 (千円)	計 (千円)	収入 (千円)	備考
277		128,435		155		128,867	2,707	光熱水費は委託費に含む

保健福祉部 高齢者福祉課、障害福祉課

修繕費 (千円)	光熱水費 (千円)	委託費 (千円)	賃借料 (千円)	その他 (千円)	人件費 (千円)	計 (千円)	収入 (千円)	備考
		45,391		173		45,564		
		41,425		173		41,598		
		48,550		173		48,723		
		42,531		173		42,704		
		48,550		173		48,723		
		45,756		173		45,929		
	326	49,028	142	173		49,669		
	488	42,118		173		42,779		

介護予防センター

施設名	所在地	利用面積 (㎡)	建設 年度	改修 年度	補助金	運営		複合 施設	建物所管施設
高田介護予防センター	高田三丁目38番7号	270.22	S62	-		委託	(社福)フロンティア	○	区民ひろば高南第二
東池袋フレイル対策センター	東池袋二丁目38番10号	274.25	S63	R5		委託	労働者協同組合ワーカーズコープ・センター事業団	○	区民ひろば朋有

高齢者在宅サービスセンター

施設名	所在地	利用面積 (㎡)	建設 年度	改修 年度	補助金	運営	運営管理者等	複合 施設	建物所管施設
高齢者在宅サービスセンター長崎第二豊寿園	長崎六丁目34番10号	568.10	H4	-	○	民営	(社福)豊島区社会福祉事業団	○	長崎つつじ苑
高齢者在宅サービスセンター千川豊寿園	千川二丁目9番10号	472.53	H3	-	○	民営	(社福)フロンティア	○	千川つつじ苑

健康・保健

休日診療所

施設名	所在地	利用面積 (㎡)	建設 年度	改修 年度	補助金	運営	運営管理者等	複合 施設	建物所管施設
長崎休日診療所	長崎二丁目27番18号	182.03	H3	-		委託	(公社)豊島区医師会	○	区民ひろば長崎
池袋休日診療所	東池袋四丁目42番16号	88.73	R1	-		委託	(公社)豊島区医師会	○	池袋保健所

口腔保健センター(あぜりあ歯科診療所)

施設名	所在地	利用面積 (㎡)	建設 年度	改修 年度	補助金	運営	運営管理者等	複合 施設	建物所管施設
口腔保健センター	東池袋四丁目42番16号	275.59	R1	-		委託	(公社)東京都豊島区歯科医師会	○	池袋保健所

休日調剤薬局(あうる薬局)

施設名	所在地	利用面積 (㎡)	建設 年度	改修 年度	補助金	運営	運営管理者等	複合 施設	建物所管施設
池袋あうる薬局	東池袋四丁目42番16号	85.01	R1	-	○	委託	(公社)豊島区薬剤師会	○	池袋保健所

健康診査センター

施設名	所在地	利用面積 (㎡)	建設 年度	改修 年度	補助金	運営	運営管理者等	複合 施設	建物所管施設
豊島健康診査センター	上池袋二丁目5番1号	3,389.26	H10	-	○	委託	(医)豊島健康診査センター	○	池袋スポーツセンター

保健福祉部 高齢者福祉課

修繕費 (千円)	光熱水費 (千円)	委託費 (千円)	賃借料 (千円)	その他 (千円)	人件費 (千円)	計 (千円)	収入 (千円)	備考
22	885	17,115		570		18,592		令和6年度～7年度にかけて大規模改修を予定 改修中は、特別養護老人ホーム山吹の里に移転予定
	1,610	18,990		1,960		22,560		旧東池袋豊寿園 令和5年12月大規模改修工事竣工 施設管理経費は移転前施設及び大規模改修中の仮施設の実績を含む

保健福祉部 高齢者福祉課

修繕費 (千円)	光熱水費 (千円)	委託費 (千円)	賃借料 (千円)	その他 (千円)	人件費 (千円)	計 (千円)	収入 (千円)	備考
		113		4		117	117	
		197	805	1,333		2,335	200	その他維持管理経費は、上池袋豊寿園分を含む

保健福祉部 地域保健課

修繕費 (千円)	光熱水費 (千円)	委託費 (千円)	賃借料 (千円)	その他 (千円)	人件費 (千円)	計 (千円)	収入 (千円)	備考
	36	10,988		1		11,025		
		21,630				21,630		光熱水費は池袋保健所に含む

保健福祉部 地域保健課

修繕費 (千円)	光熱水費 (千円)	委託費 (千円)	賃借料 (千円)	その他 (千円)	人件費 (千円)	計 (千円)	収入 (千円)	備考
		11,604				11,604		光熱水費は池袋保健所に含む

保健福祉部 地域保健課

修繕費 (千円)	光熱水費 (千円)	委託費 (千円)	賃借料 (千円)	その他 (千円)	人件費 (千円)	計 (千円)	収入 (千円)	備考
		12,369				12,369	1,581	光熱水費は池袋保健所に含む

保健福祉部 地域保健課

修繕費 (千円)	光熱水費 (千円)	委託費 (千円)	賃借料 (千円)	その他 (千円)	人件費 (千円)	計 (千円)	収入 (千円)	備考
		45,322		31		45,353	52,976	光熱水費、修繕費は委託費に含む

子育て

子どもスキップ

施設名	所在地	利用面積 (㎡)	建設 年度	改修 年度	補助金	運営	運営管理者等	複合 施設	建物所管施設
子どもスキップ駒込	駒込三丁目13番1号	171.00	S38	-		直営		○	駒込小学校
子どもスキップ仰高	駒込五丁目1番19号	304.01	H21	-		直営		○	仰高小学校
子どもスキップ朝日	巣鴨五丁目33番1号	160.00	S39	-		直営		○	朝日小学校
子どもスキップ清和	巣鴨三丁目13番12号	201.49	S51	H20		直営		○	区民ひろば清和第二
子どもスキップ西巣鴨	西巣鴨二丁目14番11号	62.44	S45	H21		直営		○	区民ひろば西巣鴨第二
子どもスキップ巣鴨	南大塚一丁目24番10号	126.00	S33	-		直営		○	巣鴨小学校
子どもスキップ池袋第一	上池袋四丁目28番1号	225.71	R4	-		直営		○	池袋第一小学校
子どもスキップ豊成	上池袋一丁目18番24号	286.82	R1	-		直営		○	豊成小学校
子どもスキップ朋有	東池袋四丁目40番1号	437.52	H18	-		直営		○	朋有小学校
子どもスキップ南池袋	南池袋三丁目5番12号	243.95	H21	-		直営		○	区民ひろば南池袋
子どもスキップ池袋第三	西池袋三丁目14番3号	337.00	H28	-		直営		○	池袋第三小学校
子どもスキップ池袋	池袋四丁目23番8号	126.00	S37	-		直営		○	池袋小学校
子どもスキップ高南	高田二丁目12番7号	433.25	R5	-		直営		◎	
子どもスキップ目白	目白二丁目11番6号	182.51	H26	-		直営		○	目白小学校
子どもスキップ椎名町	南長崎四丁目30番5号	171.00	S33	-		直営		○	椎名町小学校
子どもスキップ富士見台	南長崎一丁目10番5号	126.00	S43	-		直営		○	富士見台小学校
子どもスキップ長崎	長崎二丁目6番3号	126.00	S37	-		直営		○	長崎小学校
子どもスキップさくら	長崎六丁目16番1号	127.00	S44	-		直営		○	さくら小学校
子どもスキップ千早	千早三丁目33番5号	129.00	S42	-		直営		○	千早小学校
子どもスキップ要	要町二丁目3番20号	292.61	H23	-		直営		○	要小学校
子どもスキップ高松	高松二丁目57番22号	126.00	S50	-		直営		○	高松小学校
子どもスキップ池袋本町	池袋本町一丁目43番1号	248.23	H28	-		直営		○	池袋本町小学校

中高生センター(ジャンプ)

施設名	所在地	利用面積 (㎡)	建設 年度	改修 年度	補助金	運営	運営管理者等	複合 施設	建物所管施設
ジャンプ長崎	長崎二丁目24番13号	605.37	H1	H23		直営			
ジャンプ東池袋	東池袋二丁目38番10号	537.13	S63	R5		直営		○	区民ひろば朋有

子ども家庭支援センター

施設名	所在地	利用面積 (㎡)	建設 年度	改修 年度	補助金	運営	運営管理者等	複合 施設	建物所管施設
西部子ども家庭支援センター	千早四丁目6番14号	709.18	S52	-		直営			
東部子ども家庭支援センター	上池袋二丁目35番22号	553.11	H22	-		直営			

※東部子ども家庭支援センターは、土地取得に際し補助金交付あり

教育部 放課後対策課

修繕費 (千円)	光熱水費 (千円)	委託費 (千円)	賃借料 (千円)	その他 (千円)	人件費 (千円)	計 (千円)	収入 (千円)	備考
	191	369		1,584	38,316	40,460	5,805	校舎内型 学童クラブ使用面積(コア66.77㎡、セカンド85.50㎡、サード361.12㎡)
58	847	552		1,584	25,682	28,723	5,805	敷地内型(別棟) 学童クラブ使用面積(コア82.45㎡、セカンド90.56㎡、サード85.50㎡)
245	536	414		1,584	28,882	31,661	5,805	校舎内型 学童クラブ使用面積(コア50.74㎡、セカンド96.00㎡)
310	973	519		1,584	46,719	50,105	5,805	隣接型(スキップエリア) 学童クラブ使用面積(コア61.47㎡、セカンド59.14㎡、サード192.70㎡)
111		369		1,584	42,168	44,232	5,804	隣接型 学童クラブ使用面積(コア62.44㎡、セカンド43.37㎡、サード143.87㎡)
351	221	369		1,584	35,459	37,984	5,804	校舎内型 学童クラブ使用面積(コア46.68㎡、セカンド63.00㎡、サード169.50㎡)
436	507	532		1,584	40,596	43,655	5,804	校舎内型(スキップエリア) 学童クラブ使用面積(コア64.50㎡、セカンド67.90㎡、サード112.60㎡)
4	849	532		1,584	32,779	35,748	5,804	敷地内型(別棟) リース期間令和元年9月から令和6年8月 学童クラブ使用面積(コア78.26㎡、セカンド74.62㎡、サード154.13㎡)
490	1302	552		1,584	50,484	54,412	5,804	敷地内型(別棟) 学童クラブ使用面積(コア120.14㎡、セカンド141.63㎡、サード135.00㎡)
48	1020	524		1,584	48,527	51,703	5,804	隣接型(別棟スキップエリア)+体育館内セカンド 学童クラブ使用面積(コア91.00㎡、セカンド90.00㎡、サード126.45㎡)
536	677	532		1,584	44,978	48,307	5,804	敷地内型(別棟) 学童クラブ使用面積(コア73.54㎡、セカンド89.56㎡、サード287.07㎡)
224	218	369		1,584	46,249	48,644	5,804	校舎内型 学童クラブ使用面積(コア48.60㎡、セカンド63.00㎡、サード96.00㎡)
50	316	373		1,584	43,451	45,774	5,804	敷地内型(別棟3F) 学童クラブ使用面積(コア82.60㎡、セカンド78.80㎡、サード303.30㎡)
66	541	435		1,584	46,153	48,779	5,804	校舎内型(スキップエリア) 学童クラブ使用面積(コア70.00㎡、セカンド73.00㎡、サード186.15㎡)
1,156	189	369		1,584	44,965	48,263	5,804	校舎内型 学童クラブ使用面積(コア60.00㎡、セカンド85.50㎡、サード234.00㎡)
102	214	369		1,584	36,524	38,793	5,804	校舎内型 学童クラブ使用面積(コア54.96㎡、セカンド63.00㎡、サード144.00㎡)
107	395	414		1,584	38,699	41,199	5,804	校舎内型 学童クラブ使用面積(コア63.00㎡、セカンド63.00㎡、サード85.50㎡)
3,981	194	413		1,584	29,566	35,738	5,804	校舎内型 学童クラブ使用面積(コア53.78㎡、セカンド63.00㎡、サード126.00㎡)
12	471	369		1,584	39,220	41,656	5,804	校舎内型 学童クラブ使用面積(コア66.00㎡、セカンド63.00㎡、サード94.50㎡)
500	1172	552		1,584	55,159	58,967	5,804	敷地内型(別棟) 学童クラブ使用面積(コア83.13㎡、セカンド91.06㎡、サード85.05㎡)
175	191	413		1,584	44,679	47,042	5,804	校舎内型 学童クラブ使用面積(コア43.00㎡、セカンド63.00㎡、サード262.50㎡)
54	788	389		1,584	64,006	66,821	5,804	校舎内型(スキップエリア) 学童クラブ使用面積(コア89.74㎡、セカンド71.66㎡、サード261.64㎡)

※コア・セカンド:子どもスキップ専用スペース サード:校舎内タイムシェアスペース

子ども家庭部 子ども若者課

修繕費 (千円)	光熱水費 (千円)	委託費 (千円)	賃借料 (千円)	その他 (千円)	人件費 (千円)	計 (千円)	収入 (千円)	備考
118	1,790	2,877		646	34,292	39,723	145	
	1,360	1,678		647	34,323	38,008	77	令和5年12月大規模改修工事竣工 施設管理経費は移転前施設及び大規模改修中の仮施設の実績を含む

子ども家庭部 子ども家庭支援センター

修繕費 (千円)	光熱水費 (千円)	委託費 (千円)	賃借料 (千円)	その他 (千円)	人件費 (千円)	計 (千円)	収入 (千円)	備考
357	2,530	3,108	2,400	1,596	157,405	167,396		敷地内の管理トイレ(2.64㎡)含まず 令和6年度より児童発達支援センターを設置
177	2,849	2,815		3,119	138,356	147,316		

子どもの権利相談室

施設名	所在地	利用面積 (㎡)	建設 年度	改修 年度	補助金	運営	運営管理者等	複合 施設	建物所管施設
としま子どもの権利相談室	雑司が谷三丁目1番7号	66.43	S62	-		直営		○	雑司が谷体育館

保育園

施設名	所在地	利用面積 (㎡)	建設 年度	改修 年度	補助金	運営	運営管理者等	複合 施設	建物所管施設
駒込第三保育園	駒込二丁目2番3号	655.48	S56	H27		委託	(社福)豊島区社会福祉事業団	○	区民ひろば駒込
駒込第一保育園	駒込七丁目7番22号	904.40	H26	-		直営			
駒込第二若草保育園	駒込五丁目1番3号	663.67	S49	H28		民営	(社福)若草保育園		
巣鴨第一保育園	巣鴨三丁目15番20号	919.06	S39	H7		直営		○	区民ひろば清和第一
西巣鴨第三保育園	西巣鴨一丁目2番14号	711.04	S54	H23		直営			
南大塚保育園	南大塚二丁目36番3号	1,034.62	S49	H19		委託	(社福)豊島区社会福祉事業団	○	区民ひろば南大塚
池袋第一保育園	上池袋三丁目39番11号	718.66	S37	H23		直営			
東池袋第一保育園	東池袋二丁目60番19号	780.25	S50	H26		民営	HITOWAキッズライフ(株)		
東池袋第二保育園	東池袋二丁目34番1号	652.61	S52	H30		直営			
西池袋第二保育園	西池袋四丁目22番18号	618.83	S47	H25		直営			
明日葉保育園池袋園	池袋三丁目58番15号	556.31	S43	H23		民営	(株)あしたばマインド		
池袋第五保育園	池袋三丁目26番22号	629.05	S48	H24		直営			
池袋第二保育園	池袋本町三丁目4番5号	573.18	S41	H21		直営			
めぐみ保育園	池袋本町四丁目1番14号	636.91	S47	H20		民営	(社福)みのり愛の会		
雑司が谷保育園	雑司が谷一丁目22番5号	821.42	H18	-		民営	(社福)桜ヶ丘	◎	
目白第一保育園	目白五丁目18番2号	652.60	S50	H21		直営			
目白第二保育園	目白二丁目23番9号	692.90	S55	R1		直営			
南長崎第一保育園	南長崎五丁目23番7号	650.95	S49	R5		直営			
南長崎第二保育園	南長崎二丁目3番21号	660.03	S51	H22		直営			
長崎保育園	長崎三丁目7番7号	664.07	S49	-		直営			
要町保育園	要町三丁目17番11号	624.15	S43	R2		直営			
高松第二保育園	高松一丁目7番13号	614.57	S43	H26		直営			
千早臨時保育所 (千早さくらそう保育園)	千早一丁目12番7号	476.28	H26	-		委託	(社福)豊島区社会福祉事業団		
千早地区保育所仮園舎 (旧千早児童館)	千早三丁目13番8号	626.32	H29	-		直営			
高南保育園仮園舎 (高南小学校別棟)	高田二丁目12番7号	910.28	R5	-		直営		○	子どもスキップ高南

地域型保育事業

施設名	所在地	利用面積 (㎡)	建設 年度	改修 年度	補助金	運営	運営管理者等	複合 施設	建物所管施設
北大塚すくすくルーム	北大塚三丁目18番19号	86.60	H20	-		民営	個人事業主		

子ども家庭部 子ども若者課

修繕費 (千円)	光熱水費 (千円)	委託費 (千円)	賃借料 (千円)	その他 (千円)	人件費 (千円)	計 (千円)	収入 (千円)	備考
						0		令和5年9月開設

子ども家庭部 保育課

修繕費 (千円)	光熱水費 (千円)	委託費 (千円)	賃借料 (千円)	その他 (千円)	人件費 (千円)	計 (千円)	収入 (千円)	備考
1,392	3,729	179,129		10,061		194,311	14,082	公設民営施設
5,383	5,032	2,132		5,712	191,155	209,414	14,084	
						0		令和3年4月より駒込第二保育園を民営化
2,417	4,484	2,132		5,712	233,535	248,280	14,082	面積は分園含む
1,053	4,518	2,132		5,712	220,542	233,957	14,089	
7,292	4,205	175,572	450	10,199		197,718	14,082	公設民営施設
967	4,091	2,660		5,712	207,510	220,940	14,082	
3,754	4,997	2,132		5,712	211,423	228,018	14,082	令和5年4月より東池袋第一保育園を民営化 施設管理経費は、区立東池袋第一保育園の実績
506	4,522	2,660		5,712	187,221	200,621	14,082	
6,595	4,083	2,132		5,712	185,842	204,364	14,082	
						0		令和4年4月より池袋第三保育園を民営化
276	5,142	2,132		5,712	175,727	188,989	14,126	
1,166	4,146	2,156		5,712	194,306	207,486	14,081	
						0		
						0		
4,083	4,331	2,684		5,712	197,764	214,574	14,081	
345	3,974	2,132		5,712	216,942	229,105	14,081	
164	3,859	2,259		5,712	189,845	201,839	14,081	
3,278	4,697	2,132		5,712	203,825	219,644	14,081	
1,108	4,115	2,409		5,712	196,134	209,478	14,081	令和6年度に大規模改修を実施 改修中は千早地区保育所仮園舎へ移転
1,169	4,279	2,693		5,712	236,709	250,562	14,081	
461	4,306	2,176		5,711	188,080	200,734	14,081	
249	1,736	67,652		464		70,101		令和4年4月から「千早さくらそう保育園」として使用
						0		令和4年度閉鎖管理 令和5年3月～令和6年3月まで区立南長崎第一保育園の仮園舎として使用 令和6年3月～令和7年3月まで区立長崎保育園の仮園舎として使用
440	3,768	2,660		5,712	212,146	224,726	14,081	令和5年秋～令和7年春まで区立高南保育園の仮園舎として使用 施設管理経費は、移転前施設の実績

子ども家庭部 保育課

修繕費 (千円)	光熱水費 (千円)	委託費 (千円)	賃借料 (千円)	その他 (千円)	人件費 (千円)	計 (千円)	収入 (千円)	備考
		620		138		758	51	

教育

区立幼稚園

施設名	所在地	利用面積 (㎡)	建設 年度	改修 年度	補助金	運営	運営管理者等	複合 施設	建物所管施設
西巣鴨幼稚園	西巣鴨二丁目14番11号	419.06	S45	H21		直営		○	区民ひろば西巣鴨第二
池袋幼稚園	池袋三丁目30番22号	411.20	S48	-		直営		◎	
南長崎幼稚園	南長崎四丁目12番7号	381.47	S46	-		直営		◎	

区立小学校

施設名	所在地	利用面積 (㎡)	建設 年度	改修 年度	補助金	運営	運営管理者等	複合 施設	建物所管施設
駒込小学校	駒込三丁目13番1号	5,380.83	S38	-	○	直営		◎	
仰高小学校	駒込五丁目1番19号	4,015.50	S47	-	○	直営		◎	
朝日小学校	巣鴨五丁目33番1号	4,220.68	S39	-	○	直営		◎	
清和小学校	巣鴨三丁目14番1号	4,615.20	S36	-	○	直営			
西巣鴨小学校	西巣鴨一丁目27番1号	4,655.98	S33	-	○	直営			
巣鴨小学校	南大塚一丁目24番10号	5,174.29	S33	-	○	直営		◎	
池袋第一小学校	上池袋四丁目28番1号	7,728.60	R4	-	○	直営		◎	
豊成小学校	上池袋一丁目18番24号	5,375.82	S48	-	○	直営		◎	
朋有小学校	東池袋四丁目40番1号	5,462.11	S40	-	○	直営		◎	
南池袋小学校	南池袋三丁目18番12号	7,920.14	H15	-	○	直営			
池袋第三小学校	西池袋三丁目14番3号	7,016.95	H28	-	○	直営		◎	
池袋小学校	池袋四丁目23番8号	5,390.66	S37	-	○	直営		◎	
高南小学校	高田二丁目12番7号	4,690.00	S33	-	○	直営		◎	
目白小学校	目白二丁目11番6号	7,766.44	H26	-	○	直営		◎	
椎名町小学校	南長崎四丁目30番5号	5,308.76	S33	-	○	直営		◎	
富士見台小学校	南長崎一丁目10番5号	4,415.20	S43	-	○	直営		◎	
長崎小学校	長崎二丁目6番3号	5,433.67	S37	-	○	直営		◎	
さくら小学校	長崎六丁目16番1号	4,688.73	S44	-	○	直営		◎	
千早小学校	千早三丁目33番5号	4,729.40	S42	-	○	直営		◎	
要小学校	要町二丁目3番20号	4,817.23	S38	-	○	直営		◎	
高松小学校	高松二丁目57番22号	5,675.14	S40	-	○	直営		◎	

教育部 学校施設課、学務課

修繕費 (千円)	光熱水費 (千円)	委託費 (千円)	賃借料 (千円)	その他 (千円)	人件費 (千円)	計 (千円)	収入 (千円)	備考
1,182	1,569	5,945		1,737	26,496	36,929	57	
1,183	1,332	5,945		1,744	38,227	48,431		
1,184	1,144	5,962		1,740	25,232	35,262	643	

教育部 学校施設課、学務課

修繕費 (千円)	光熱水費 (千円)	委託費 (千円)	賃借料 (千円)	その他 (千円)	人件費 (千円)	計 (千円)	収入 (千円)	備考
11,375	17,831	15,732		10,706	9,339	64,983	356	
11,356	16,232	15,439		10,684	5,916	59,627	413	
11,356	12,856	15,649		10,581	8,801	59,243	361	
11,356	14,428	15,731		10,707	6,689	58,911	400	
11,501	16,745	15,731	13,129	10,725	9,990	77,821	1,442	
11,356	18,756	16,764		10,745	7,480	65,101	292	
12,352	21,012	17,349		10,647	10,217	71,577	638	施設改築のため、令和2年4月から令和4年8月まで旧文成小学校を仮校舎として利用後、現施設へ移転(施設管理経費は移転前施設の実績を含む)
11,356	17,548	15,471		10,770	10,731	65,876	439	
12,239	14,012	15,735		10,721	6,885	59,592	320	
11,357	24,146	16,993		10,823	5,371	68,690	421	豊島ふくろう・みみずく資料館運営経費を含む
11,357	20,929	17,289		10,778	3,740	64,093	1,063	
11,357	16,792	15,731		10,713	9,995	64,588	375	
12,523	15,860	16,956		10,604	10,508	66,451	338	
11,357	24,232	15,462		10,843	1,565	63,459	902	
12,751	17,901	15,447		10,645	9,421	66,165	310	
11,357	13,261	15,448		10,776	3,399	54,241	363	
11,531	15,308	15,734	156,503	10,583	8,815	218,474	440	
11,356	12,769	16,782		10,652	9,742	61,301	302	
11,357	14,544	15,448		10,601	6,019	57,969	404	
11,357	15,644	15,734	72,614	10,727	6,418	132,494	513	
11,357	19,285	16,782		10,791	11,522	69,737	224	

区立中学校

施設名	所在地	利用面積 (㎡)	建設 年度	改修 年度	補助金	運営	運営管理者等	複合 施設	建物所管施設
駒込中学校	駒込四丁目5番1号	5,084.86	S33	-	○	直営		◎	
巢鴨北中学校	西巢鴨三丁目17番1号	9,371.21	R1	-	○	直営		◎	
西巢鴨中学校	南大塚三丁目18番1号	6,657.42	S34	-	○	直営			
西池袋中学校	西池袋四丁目7番1号	7,876.56	H24	-	○	直営			
千登世橋中学校	目白一丁目1番1号	8,102.84	H13	-	○	直営		◎	
明豊中学校	長崎五丁目31番29号	8,344.69	H17	-	○	直営			
千川中学校	高松一丁目9番21号	6,857.22	S36	-	○	直営			

区立連携校

施設名	所在地	利用面積 (㎡)	建設 年度	改修 年度	補助金	運営	運営管理者等	複合 施設	建物所管施設
池袋本町小学校	池袋本町一丁目43番1号 及び四丁目5番5号	9,072.50	H28	-	○	直営		◎	
池袋中学校	池袋本町一丁目43番1号 及び四丁目5番5号	8,191.13	H28	-	○	直営		○	池袋本町小学校

教育センター

施設名	所在地	利用面積 (㎡)	建設 年度	改修 年度	補助金	運営	運営管理者等	複合 施設	建物所管施設
教育センター	雑司が谷三丁目1番7号	2,052.05	S62	-		直営		○	雑司が谷体育館

教育部 学校施設課、学務課

修繕費 (千円)	光熱水費 (千円)	委託費 (千円)	賃借料 (千円)	その他 (千円)	人件費 (千円)	計 (千円)	収入 (千円)	備考
11,194	12,915	7,192		10,963	21,985	64,249	306	
11,190	25,025	7,499		11,228	15,646	70,588	403	
11,190	14,328	18,966		11,014	5,563	61,061	368	
11,190	26,413	7,195		11,168	21,942	77,908	330	
11,190	22,640	7,184		11,180	20,058	72,252	409	
11,191	26,399	7,195		11,180	27,016	82,981	470	
11,191	15,928	7,131		11,060	19,630	64,940	111	令和6年度～9年度にかけて改築工事を実施予定 工事中は西部区民事務所等複合施設内の仮校舎施設に仮移転する 千川中学校プール敷地は(仮称)高松一丁目公園を整備予定

教育部 学校施設課、学務課

修繕費 (千円)	光熱水費 (千円)	委託費 (千円)	賃借料 (千円)	その他 (千円)	人件費 (千円)	計 (千円)	収入 (千円)	備考
11,357	27,258	3,970		10,819	27,561	80,965	1,175	
11,191	24,851	7,282		11,099	24,703	79,126	1,090	利用面積は池袋中学校クラブハウスを含む

教育部 教育センター

修繕費 (千円)	光熱水費 (千円)	委託費 (千円)	賃借料 (千円)	その他 (千円)	人件費 (千円)	計 (千円)	収入 (千円)	備考
1,216	5,597	21,309		941	21,384	50,447		指定管理者管理経費(委託料)は学スポ課へ執行委任 センターでの修繕契約2件あり

みどり・環境

リサイクルセンター

施設名	所在地	利用面積 (㎡)	建設 年度	改修 年度	補助金	運営	運営管理者等	複合 施設	建物所管施設
豊島リサイクルセンター	北大塚三丁目29番11号	470.85	H8	-		直営		◎	

大気汚染測定室・環境分析室

施設名	所在地	利用面積 (㎡)	建設 年度	改修 年度	補助金	運営	運営管理者等	複合 施設	建物所管施設
大気汚染巣鴨測定室	巣鴨三丁目13番12号	15.40	S51	-		直営		○	区民ひろば清和第二
大気汚染要町測定室	要町一丁目5番1号	10.24	R4	-		直営		○	西部生活福祉課
大気汚染池袋測定室	南池袋二丁目45番1号	0.00	H26	-		直営		○	豊島区本庁舎

リサイクルステーション

施設名	所在地	利用面積 (㎡)	建設 年度	改修 年度	補助金	運営	運営管理者等	複合 施設	建物所管施設
上池袋二丁目地区リサイクルステーション	上池袋二丁目26番7号	5.91	H7	-		直営		○	上池袋第1まちづくりセンター
南長崎一丁目地区リサイクルステーション	南長崎一丁目14番9号	8.64	H7	-		直営		○	豊島区立南長崎つつじ苑
長崎五丁目地区リサイクルステーション	長崎五丁目29番4号	4.20	H8	-		直営		○	豊島区立長崎第五区民集会室

区立公衆便所

施設名	所在地	利用面積 (㎡)	建設 年度	改修 年度	補助金	運営	運営管理者等	複合 施設	建物所管施設
巣鴨駅前公衆便所	巣鴨一丁目16番1号	8.33	H8	H29		直営			
巣鴨三丁目公衆便所	巣鴨三丁目35番8号	11.90	S47	-		直営			
庚申塚広場公衆便所	西巣鴨二丁目32番9号	15.93	H5	H30		直営			
大塚駅前公衆便所	南大塚三丁目33番1号	29.58	R2	-		直営			
中池袋公園公衆トイレ	東池袋一丁目16番1号	18.38	R5	-		指定 管理	Hareza池袋エリアマネジメント		
池袋駅北口前公衆便所	西池袋一丁目1番40号	43.19	H7	R4		直営			
目白駅前公衆便所	目白三丁目3番1号	30.45	H14	H31		直営			

公園施設

施設名	所在地	利用面積 (㎡)	建設 年度	改修 年度	補助金	運営	運営管理者等	複合 施設	建物所管施設
雑司が谷公園丘の上テラス	雑司が谷二丁目12番1号	499.24	R1	-		委託	NPO法人雑司が谷ひろばくらぶ		
南池袋公園管理棟	南池袋二丁目21番1号	505.90	H27	-		直営			
としまみどりの防災公園(管理棟)	東池袋四丁目42番	671.09	R2	-		指定 管理	日比谷アメニス・NTT アーバンバリューサ ポート共同事業体	◎	
としまみどりの防災公園(倉庫棟)	東池袋四丁目42番	464.43	R2	-		直営		○	としまみどりの防災公園(管理棟)
目白庭園(赤鳥庵)	目白三丁目20番18号	199.75	H2	-		指定 管理	かたばみ・鹿島建物 共同事業体		
池袋西口公園グローバルリングカフェ・トイレ	西池袋一丁目8番26号	99.60	R1	-		直営			

環境清掃部 ごみ減量推進課

修繕費 (千円)	光熱水費 (千円)	委託費 (千円)	賃借料 (千円)	その他 (千円)	人件費 (千円)	計 (千円)	収入 (千円)	備考
8,176	955	4,592	169	258		14,150		面積は北大塚三丁目地区ストックヤードを含む。令和4年度は照明改修の工事費を施設整備課へ執行委任(7,799千円、単年度)。

環境清掃部 環境保全課

修繕費 (千円)	光熱水費 (千円)	委託費 (千円)	賃借料 (千円)	その他 (千円)	人件費 (千円)	計 (千円)	収入 (千円)	備考
220	67	1,336		2,923		4,546		
		1,335		2,922		4,257		
		1,335		2,922		4,257		利用面積は本庁舎を含む

環境清掃部 ごみ減量推進課

修繕費 (千円)	光熱水費 (千円)	委託費 (千円)	賃借料 (千円)	その他 (千円)	人件費 (千円)	計 (千円)	収入 (千円)	備考
						0		光熱水費は上池袋第1まちづくりセンターを含む
						0		
						0		光熱水費は長崎第五区民集会室を含む

都市整備部 公園緑地課

修繕費 (千円)	光熱水費 (千円)	委託費 (千円)	賃借料 (千円)	その他 (千円)	人件費 (千円)	計 (千円)	収入 (千円)	備考
24	132	2,749		88		2,993		
298	228	3,597		88		4,211		
	90	3,685		88		3,863		
13	472	7,052		88		7,625		
						0		令和元年公園全面改修開園、令和5年度トイレ増設工事
423	152	9,211		88		9,874		
	149	5,158		87		5,394		

都市整備部 公園緑地課

修繕費 (千円)	光熱水費 (千円)	委託費 (千円)	賃借料 (千円)	その他 (千円)	人件費 (千円)	計 (千円)	収入 (千円)	備考
9	19	13,715		217		13,960	1,565	備蓄倉庫109.06㎡を含む
734		11,991		83		12,808	27,274	管理棟及びトイレ棟の面積の合算を計上
		18,495		394		18,889	9,439	令和2年7月一部開園、同年12月全面開園
		2,045				2,045		
		11,823				11,823		
236	2,313	2,367		75		4,991	7,362	

都市再生

区営住宅

施設名	所在地	利用面積 (㎡)	建設 年度	改修 年度	補助金	運営	運営管理者等	複合 施設	建物所管施設
西巢鴨二丁目第二アパート	西巢鴨二丁目16番1号	2,370.44	H11	-	○	直営			
上池袋二丁目アパート	上池袋二丁目25番9号	2,337.35	S62	-	○	直営			
ライブピア池袋本町	池袋本町二丁目28番8号	905.11	H21	-	○	直営		◎	
長崎六丁目アパート	長崎六丁目3番3号及び4番10号	1,278.00	H7	-	○	直営			
ライブピア長崎	長崎五丁目27番5号及び7号	1,587.29	H8	-	○	直営			
千早四丁目アパート	千早四丁目32番11号及び13号	1,457.59	S50	-	○	直営			
要町三丁目アパート	要町三丁目7番8号	1,112.23	S54	-	○	直営			
高松三丁目アパート	高松三丁目5番5号	769.84	S62	-	○	直営			
高松三丁目第二アパート	高松三丁目12番8号及び9号	1,283.28	H1	-	○	直営			
高松三丁目第三アパート	高松三丁目8番17号	1,390.96	H6	-	○	直営			
千川二丁目アパート	千川二丁目5番14号	1,005.00	S51	-	○	直営			

福祉住宅

施設名	所在地	利用面積 (㎡)	建設 年度	改修 年度	補助金	運営	運営管理者等	複合 施設	建物所管施設
巢鴨つつじ苑	巢鴨四丁目15番11号	654.70	H4	-		直営		◎	
池袋本町第二つつじ苑	池袋本町二丁目28番8号	711.16	H21	-	○	直営		○	ライブピア池袋本町
高田つつじ苑	高田一丁目2番12号	573.08	H10	-		直営			
南長崎つつじ苑	南長崎一丁目14番9号	1,477.37	H7	-		直営		◎	
長崎つつじ苑	長崎六丁目34番10号	1,821.92	H4	-		直営		◎	
千川つつじ苑	千川二丁目9番10号	1,785.85	H3	-	○	直営		◎	
池袋つつじ苑	池袋二丁目23番14号	543.92	H10		○	直営			
池袋本町つつじ苑	池袋本町一丁目30番14号	648.03	H10		○	直営			
要町第二つつじ苑	要町一丁目6番6号	556.49	H8		○	直営			
要町つつじ苑	要町三丁目9番16号	826.84	H2			直営		◎	
北大塚つつじ苑	北大塚一丁目33番22号	921.71	H9		○	直営			
西池袋つつじ苑	西池袋三丁目11番10号	569.49	H6		○	直営			
西巢鴨つつじ苑	西巢鴨二丁目1番4号	869.92	H6		○	直営			
南大塚つつじ苑	南大塚一丁目8番12号	721.29	H7		○	直営			
南長崎第二つつじ苑	南長崎二丁目2番16号	415.02	H11		○	直営			

区民住宅

施設名	所在地	利用面積 (㎡)	建設 年度	改修 年度	補助金	運営	運営管理者等	複合 施設	建物所管施設
ソシエ南池袋第二	南池袋三丁目7番8号	758.56	H16		○	委託		○	オリナスふくろうの杜

都市整備部 住宅課

修繕費 (千円)	光熱水費 (千円)	委託費 (千円)	賃借料 (千円)	その他 (千円)	人件費 (千円)	計 (千円)	収入 (千円)	備考
		2,277		114		2,391	10,560	34戸
		2,277		114		2,391	14,520	30戸
		2,277		114		2,391	4,387	12戸 光熱水費は池袋本町第二つつじ苑に含む
		2,277		114		2,391	8,596	18戸
	564	2,277		114		2,955	9,074	26戸
		2,277		114		2,391	3,961	30戸
		2,277		114		2,391	5,636	15戸
		2,277		114		2,391	4,327	9戸
		2,277		113		2,390	8,127	15戸
		2,277		113		2,390	9,355	17戸
		2,277		113		2,390	3,435	15戸

都市整備部 住宅課

修繕費 (千円)	光熱水費 (千円)	委託費 (千円)	賃借料 (千円)	その他 (千円)	人件費 (千円)	計 (千円)	収入 (千円)	備考
	468	2,773		836		4,077	3,516	高齢者単身13戸
	938	4,797		836		6,571	4,650	高齢者単身13戸
	686	2,773		836		4,295	2,749	高齢者単身10戸
	1,108	2,773		836		4,717	6,056	高齢者単身20戸、世帯3戸 障害者単身1戸、世帯1戸
	1,422	2,821		836		5,079	6,825	高齢者単身28戸、世帯2戸
	1,383	2,792		836		5,011	6,991	高齢者単身24戸、世帯6戸
	610	2,773	23,122	836		27,341	8,438	高齢者単身14戸
	649	2,773	26,019	836		30,277	8,951	高齢者単身13戸、世帯3戸
		2,773	24,519	836		28,128	8,654	ひとり親世帯11戸
	927	2,773	76,559	836		81,095	53,474	高齢者単身15戸、世帯1戸
	686	2,773	35,784	837		40,080	12,362	高齢者単身16戸、世帯4戸 障害者単身1戸、世帯1戸
	433	2,773	17,502	837		21,545	6,727	高齢者単身12戸、世帯1戸
	433	2,773	29,452	837		33,495	9,139	高齢者単身11戸、世帯4戸
	508	2,773	23,826	837		27,944	8,767	高齢者単身13戸、世帯2戸
	660	2,773	16,483	837		20,753	6,247	高齢者単身10戸

都市整備部 住宅課

修繕費 (千円)	光熱水費 (千円)	委託費 (千円)	賃借料 (千円)	その他 (千円)	人件費 (千円)	計 (千円)	収入 (千円)	備考
		1,333	26,001	1,886		29,220	21,799	12戸 令和7年2月に借上げ終了予定

交通・土木

排水場

施設名	所在地	利用面積 (㎡)	建設 年度	改修 年度	補助金	運営	運営管理者等	複合 施設	建物所管施設
池袋南交差排水場 管理室	西池袋二丁目43番1号	26.44	S39	-		直営			

材料置場・資材置場

施設名	所在地	利用面積 (㎡)	建設 年度	改修 年度	補助金	運営	運営管理者等	複合 施設	建物所管施設
千川二丁目資材倉庫	千川二丁目9番10号	149.81	H3	-		直営		○	千川つつじ苑
道路工事事務所材料置場 作業場兼倉庫	池袋本町四丁目50番	93.99	H29			直営			

防災・治安

従前居住者住宅等

施設名	所在地	利用面積 (㎡)	建設 年度	改修 年度	補助金	運営	運営管理者等	複合 施設	建物所管施設
アゼリア東池袋	東池袋五丁目40番5号	667.90	H4	-	○	直営			
東池袋四・五丁目地区 従前居住者用賃貸住宅	東池袋五丁目15番13号	30.34	R3			民営	独立行政法人都市 再生機構		
東池袋四・五丁目仮住居用住宅	東池袋五丁目44番10号	92.42	S59						

備蓄倉庫

施設名	所在地	利用面積 (㎡)	建設 年度	改修 年度	補助金	運営	運営管理者等	複合 施設	建物所管施設
駒込備蓄倉庫	駒込二丁目2番4号	267.78	S56	H27		直営		○	区民ひろば駒込
西巣鴨備蓄倉庫	西巣鴨三丁目17番1号	285.22	R1	-		直営		○	巣鴨北中学校
北大塚備蓄倉庫	北大塚三丁目29番11号	361.54	H8	-		直営		○	豊島リサイクルセン ター
西池袋備蓄倉庫	西池袋三丁目20番1号	280.00	S49	-		直営			
高田備蓄倉庫	目白一丁目1番1号	231.50	S51	-		直営		○	千登世橋中学校
上池袋備蓄倉庫	上池袋一丁目33番20号	705.45	R1	-		直営			
池本だんだん公園内備蓄倉庫	池袋本町二丁目37番	75.90	R1			直営			

防災資器材格納庫等

施設名	所在地	利用面積 (㎡)	建設 年度	改修 年度	補助金	運営	運営管理者等	複合 施設	建物所管施設
駒込中学校救援センター格納庫	駒込四丁目5番1号	39.04	S32	-		直営		○	駒込中学校
高田二丁目防災資器材格納庫	高田二丁目11番2号	42.92	S57	-		直営		○	区民ひろば高南第一
長崎五丁目防災資器材格納庫	長崎五丁目29番4号	13.68	H8	-		直営		○	長崎第五区民集会室
南池袋四丁目防災資器材倉庫	南池袋四丁目7番9号	34.40	H1	-		直営			
目白二丁目第2児童遊園防災資器材倉庫	目白二丁目5番10号	45.07	H3	-		直営			
長崎三丁目防災資器材格納庫	長崎三丁目6番24号	51.87	R4	-		直営		○	豊島区児童相談所

都市整備部 道路整備課

修繕費 (千円)	光熱水費 (千円)	委託費 (千円)	賃借料 (千円)	その他 (千円)	人件費 (千円)	計 (千円)	収入 (千円)	備考
495	266	248		3,044		4,053		

都市整備部 道路整備課 公園緑地課

修繕費 (千円)	光熱水費 (千円)	委託費 (千円)	賃借料 (千円)	その他 (千円)	人件費 (千円)	計 (千円)	収入 (千円)	備考
						0		
	97					97		

都市整備部 地域まちづくり課

修繕費 (千円)	光熱水費 (千円)	委託費 (千円)	賃借料 (千円)	その他 (千円)	人件費 (千円)	計 (千円)	収入 (千円)	備考
504	403	2,265		1,152		4,324	2,285	単身用居室9戸、世帯用居室2戸、管理人室
			1,134			1,134		通称「コンフォール東池袋」 URが建設した従前居住者住宅を区が借上
						0		老朽化のため活用休止中

総務部 防災危機管理課

修繕費 (千円)	光熱水費 (千円)	委託費 (千円)	賃借料 (千円)	その他 (千円)	人件費 (千円)	計 (千円)	収入 (千円)	備考
			359	9,458		9,817		
				9,458		9,458		
	440	781	1,251	9,458		11,930		
	58			9,458		9,516	1	
	49			9,458		9,507		
	203			9,458		9,661		
				9,458		9,458		

総務部 防災危機管理課

修繕費 (千円)	光熱水費 (千円)	委託費 (千円)	賃借料 (千円)	その他 (千円)	人件費 (千円)	計 (千円)	収入 (千円)	備考
	5			9,458		9,463		
	23			9,457		9,480	35	
				9,457		9,457	2	
				9,457		9,457		
				9,457		9,457		
				9,457		9,457		

まちづくりセンター

施設名	所在地	利用面積 (㎡)	建設 年度	改修 年度	補助金	運営	運営管理者等	複合 施設	建物所管施設
染井まちづくりセンター	駒込六丁目29番5号	179.77	H4	-		直営			
上池袋第1まちづくりセンター	上池袋二丁目26番7号	187.34	H7	-		直営		◎	
上池袋第2まちづくりセンター	上池袋四丁目40番12号	198.06	H10	-	○	直営			
東池袋4・5丁目まちづくりセンター	東池袋五丁目13番8号	64.80	S59			直営			

※まちづくりセンターはいずれも、土地取得に際し補助金交付あり

商工・観光

としま区民センター(旧生活産業プラザ・旧豊島区民センター)

施設名	所在地	利用面積 (㎡)	建設 年度	改修 年度	補助金	運営	運営管理者等	複合 施設	建物所管施設
としま区民センター	東池袋一丁目20番10号	9,073.96	R1	-	○	指定 管理	(公財)としま未来文 化財団		

としま産業振興プラザ(旧勤労福祉会館)

施設名	所在地	利用面積 (㎡)	建設 年度	改修 年度	補助金	運営	運営管理者等	複合 施設	建物所管施設
としま産業振興プラザ (IKE・Biz)	西池袋二丁目37番4号	3,676.63	S59	H28		指定 管理	としまのちから(代表 団体:サントリーパプ リシティサービス株 式会社)	◎	
としまスタートアップオフィス	西池袋二丁目37番4号	47.56	S59	H28		直営		○	としま産業振興プラザ (IKE・Biz)

観光まちづくり施設

施設名	所在地	利用面積 (㎡)	建設 年度	改修 年度	補助金	運営	運営管理者等	複合 施設	建物所管施設
トキワ荘通りお休み処	南長崎二丁目3番2号	76.00	H25			委託	(公財)としま未来文 化財団		
雑司が谷案内処(豊島区雑司が谷 情報ステーション)	雑司が谷三丁目19番5号	51.08	-			委託	(公財)としま未来文 化財団		
トキワ荘マンガミュージアム	南長崎三丁目9番22号	560.87	R1	-		委託	(公財)としま未来文 化財団		
トキワ荘通り昭和レトロ館 (昭和歴史文化記念館)	南長崎三丁目4番10号	239.26	-			委託	(公財)としま未来文 化財団		

文化

文化財

施設名	所在地	利用面積 (㎡)	建設 年度	改修 年度	補助金	運営	運営管理者等	複合 施設	建物所管施設
旧丹羽邸蔵	駒込三丁目12番8号	74.34	S11			直営			
鈴木信太郎記念館	東池袋五丁目52番3番	296.46	S3			直営			
雑司が谷旧宣教師館	雑司が谷一丁目25番5号	266.66	M40			直営			

文化財等保管施設

施設名	所在地	利用面積 (㎡)	建設 年度	改修 年度	補助金	運営	運営管理者等	複合 施設	建物所管施設
巣鴨埋蔵文化財倉庫	巣鴨三丁目8番9号	1,160.80	S43	-		直営			
飯能倉庫	埼玉県飯能市飯能1000-8	2,920.14	R3	-		直営			

都市整備部 地域まちづくり課

修繕費 (千円)	光熱水費 (千円)	委託費 (千円)	賃借料 (千円)	その他 (千円)	人件費 (千円)	計 (千円)	収入 (千円)	備考
23,261	194	402		323		24,180		
	190	101		323		614		
	239	101		322		662		
	134	70		322		526		

文化商工部 文化デザイン課・文化観光課

修繕費 (千円)	光熱水費 (千円)	委託費 (千円)	賃借料 (千円)	その他 (千円)	人件費 (千円)	計 (千円)	収入 (千円)	備考
		427,772		107		427,879	41,086	委託料は指定管理料含む 光熱費・人件費は指定管理料に含む

文化商工部 生活産業課

修繕費 (千円)	光熱水費 (千円)	委託費 (千円)	賃借料 (千円)	その他 (千円)	人件費 (千円)	計 (千円)	収入 (千円)	備考
6,339	1,131	76,522		7,923		91,915	3,003	
	261	1,130		1,169		2,560	1,300	

文化商工部 文化観光課、文化デザイン課

修繕費 (千円)	光熱水費 (千円)	委託費 (千円)	賃借料 (千円)	その他 (千円)	人件費 (千円)	計 (千円)	収入 (千円)	備考
	261	17,260	3,338	488		21,347		
		6,686	1,920	506		9,112		(公財)としま未来文化財団委託費に光熱水費221千円、人件費5,144千円を含む
293	2,813	151,411	10,168	4,150		168,835	12,699	令和2年7月オープン
	731	12,040	11,290	73,784		97,845		令和4年11月オープン

文化商工部 文化デザイン課、都市整備部 地域まちづくり課

修繕費 (千円)	光熱水費 (千円)	委託費 (千円)	賃借料 (千円)	その他 (千円)	人件費 (千円)	計 (千円)	収入 (千円)	備考
						0		門と蔵のある広場内
	486	3,546		1,213		5,245		
109	560	5,506		613		6,788	26	事務所棟(53.96㎡)含む

教育部 庶務課

修繕費 (千円)	光熱水費 (千円)	委託費 (千円)	賃借料 (千円)	その他 (千円)	人件費 (千円)	計 (千円)	収入 (千円)	備考
297	551	593				1,441		巣鴨体育館敷地内
	1,952	918		522		3,392		リース期間(令和3年10月から令和8年9月まで) 施設管理経費は、文化デザイン課(郷土資料館)計上分を含む

熊谷守一美術館

施設名	所在地	利用面積 (㎡)	建設 年度	改修 年度	補助金	運営	運営管理者等	複合 施設	建物所管施設
熊谷守一美術館	千早二丁目27番6号	398.75	S60			指定 管理	(株)榎		

劇場

施設名	所在地	利用面積 (㎡)	建設 年度	改修 年度	補助金	運営	運営管理者等	複合 施設	建物所管施設
豊島区立芸術文化劇場	東池袋一丁目19番1号	8,357.28	R1	-	○	指定 管理	(公財)としま未来文化財団		
舞台芸術交流センター (あうるすぽっと)	東池袋四丁目5番2号	2,931.19	H18	-	○	指定 管理	(公財)としま未来文化財団	○	中央図書館
池袋西口公園舞台棟	西池袋一丁目8番26号	633.96	R1	-		委託	(公財)としま未来文化財団		

郷土資料館

施設名	所在地	利用面積 (㎡)	建設 年度	改修 年度	補助金	運営	運営管理者等	複合 施設	建物所管施設
郷土資料館	西池袋二丁目37番4号	720.16	S59	H28		直営		○	としま産業振興プラザ
郷土資料館高田倉庫	高田二丁目11番2号	85.15	S57	-		直営		○	区民ひろば高南第一

文化芸術支援・交流施設

施設名	所在地	利用面積 (㎡)	建設 年度	改修 年度	補助金	運営	運営管理者等	複合 施設	建物所管施設
みらい館大明	池袋三丁目30番8号	4,175.80	S39	-		民営	NPO法人いけぶくろ大明		
ぞうしがや こどもステーション	雑司が谷三丁目1番7号	105.16	S62	-		直営		○	雑司が谷体育館

生涯学習・生涯スポーツ

地域文化創造館

施設名	所在地	利用面積 (㎡)	建設 年度	改修 年度	補助金	運営	運営管理者等	複合 施設	建物所管施設
駒込地域文化創造館	駒込二丁目2番2号	737.37	S56	H27		指定 管理	(公財)としま未来文化財団	○	区民ひろば駒込
巣鴨地域文化創造館	巣鴨四丁目15番11号	694.47	H4	H29		指定 管理	(公財)としま未来文化財団	○	巣鴨つつじ苑
南大塚地域文化創造館	南大塚二丁目36番1号から2号	3,013.89	S49	H24		指定 管理	(公財)としま未来文化財団	○	区民ひろば南大塚
雑司が谷地域文化創造館	雑司が谷三丁目1番7号	903.74	S62	-		指定 管理	(公財)としま未来文化財団	○	雑司が谷体育館
千早地域文化創造館	千早二丁目35番12号	1,096.71	S48	-		指定 管理	(公財)としま未来文化財団		

区立体育館・スポーツセンター

施設名	所在地	利用面積 (㎡)	建設 年度	改修 年度	補助金	運営	運営管理者等	複合 施設	建物所管施設
巣鴨体育館	巣鴨三丁目8番7号	2,483.99	S47	H26		指定 管理	東京ドームグループ		
池袋スポーツセンター	上池袋二丁目5番1号	6,683.95	H10	-		指定 管理	ピーウォッシュ・アズビル共同事業体	◎	
雑司が谷体育館	雑司が谷三丁目1番7号	6,971.45	S62	-		指定 管理	コナミスポーツ株式会社	◎	
南長崎中央公園スポーツセンター	南長崎四丁目13番5号	6,832.78	H24	-	○	指定 管理	豊島区スポーツパートナーズ	◎	
豊島体育館	要町三丁目47番8号	3,306.27	S42	H20		指定 管理	豊島区体育協会グループ		

文化商工部 文化デザイン課

修繕費 (千円)	光熱水費 (千円)	委託費 (千円)	賃借料 (千円)	その他 (千円)	人件費 (千円)	計 (千円)	収入 (千円)	備考
		20,262		732		20,994		委託料は指定管理料含む 光熱費・人件費は指定管理料に含む

文化商工部 文化デザイン課

修繕費 (千円)	光熱水費 (千円)	委託費 (千円)	賃借料 (千円)	その他 (千円)	人件費 (千円)	計 (千円)	収入 (千円)	備考
80,740		46,891		90,765		218,396	36,638	委託料は指定管理料含む 光熱水費は委託料内の指定管理料及び共用部負担金に含む 人件費は委託料内の指定管理料に含む。
10,252	36,869	61,788		38,686		147,595	18,186	人件費は委託料内の指定管理料に含む
50	4,296	81,031		760		86,137	10,087	人件費は委託料内の運営委託に含む

文化商工部 文化デザイン課

修繕費 (千円)	光熱水費 (千円)	委託費 (千円)	賃借料 (千円)	その他 (千円)	人件費 (千円)	計 (千円)	収入 (千円)	備考
98	1,856	8,325	7,293	16,947	75,592	110,111		
						0		

文化商工部 学習・スポーツ課、文化デザイン課

修繕費 (千円)	光熱水費 (千円)	委託費 (千円)	賃借料 (千円)	その他 (千円)	人件費 (千円)	計 (千円)	収入 (千円)	備考
35		1,793	6,913	491		9,232	1,200	
	280	644		5,113		6,037		

文化商工部 学習・スポーツ課

修繕費 (千円)	光熱水費 (千円)	委託費 (千円)	賃借料 (千円)	その他 (千円)	人件費 (千円)	計 (千円)	収入 (千円)	備考
625	3,697	33,931				38,253	1,145	
	1,079	40,060		4		41,143	1,145	
	19,228	79,962	4,431	7		103,628	1,256	南大塚ホール(1498.29㎡)含む 南大塚地域文化創造館は令和5年10月より大規模改修中(改修中は休館)
	5,597	38,606				44,203	1,127	
	49	44,186		6,859		51,094	1,188	多目的ホールは令和4年8月に解体完了 施設管理経費は多目的ホール分を含む

文化商工部 学習・スポーツ課

修繕費 (千円)	光熱水費 (千円)	委託費 (千円)	賃借料 (千円)	その他 (千円)	人件費 (千円)	計 (千円)	収入 (千円)	備考
		27,977		8,810		36,787	597	光熱水費は委託費に含む
21,221		153,321		57,707		232,249	1,627	光熱水費は委託費に含む 面積は、健康プラザとしま喫茶室用スペース含む 施設管理経費は、健康プラザとしま管理経費を含む
7,806	44,501	37,590		7,064		96,961	5,619	利用面積は複合施設全体の共用部面積4188.12㎡を含む 共用部を除く面積は2783.33㎡
		89,527		30,422		119,949	2,349	光熱水費は委託費に含む 令和5年4月より指定管理者を変更 施設管理経費は前指定管理者による運営時の実績
		50,920		8,415		59,335	263	光熱水費は委託費に含む

野外運動施設

施設名	所在地	利用面積 (㎡)	建設 年度	改修 年度	補助金	運営	運営管理者等	複合 施設	建物所管施設
西巣鴨体育場	西巣鴨四丁目22番19号	51.84	S58	-		指定 管理	ピーウオッシュ・豊島 区体育協会・太平ビ ルサービスグループ		
総合体育場	東池袋四丁目41番30号	601.39	S42	-		指定 管理	ピーウオッシュ・豊島 区体育協会・太平ビ ルサービスグループ		
三芳グラウンド	埼玉県入間郡三芳町上 富382番地1	879.19	H5	-		指定 管理	日本テニス事業協会 共同企業体		
荒川野球場	板橋区新河岸三丁目荒 川河川敷	0.00	-			指定 管理	ピーウオッシュ・豊島 区体育協会・太平ビ ルサービスグループ		

図書館

施設名	所在地	利用面積 (㎡)	建設 年度	改修 年度	補助金	運営	運営管理者等	複合 施設	建物所管施設
駒込図書館	駒込二丁目2番2号	738.93	S56	H27		指定 管理	株式会社図書館流 通センター	○	区民ひろば駒込
巣鴨図書館	巣鴨三丁目8番2号	1,018.02	S43	H26		直営			
上池袋図書館	上池袋二丁目45番15号	1,470.74	H4	-		指定 管理	株式会社図書館流 通センター		
中央図書館	東池袋四丁目5番2号	3,065.47	H18	-		直営		◎	
池袋図書館	池袋三丁目29番10号	1,324.23	S60	-		指定 管理	株式会社図書館流 通センター	◎	
目白図書館	目白四丁目31番8号	1,044.14	S55	H19		指定 管理	株式会社図書館流 通センター	◎	
千早図書館	千早二丁目44番2号	1,142.61	S45	-		直営			

その他

暫定活用施設

施設名	所在地	利用面積 (㎡)	建設 年度	改修 年度	補助金	運営	運営管理者等	複合 施設	建物所管施設
旧朝日中学校	西巣鴨四丁目9番1号	3,507.37	S45	-	○				
旧文成小学校	池袋本町四丁目36番1号	0.00	S44	-					
旧真和中学校	目白五丁目24番12号	6,371.92	H21	-					
旧区民ひろば椎名町	南長崎四丁目12番7号	549.06	S46	-				○	南長崎幼稚園
教育部分室	池袋三丁目30番22号	304.63	S48	-				○	池袋幼稚園
旧高松第一保育園	高松三丁目10番7号	526.97	S40	-					
小中学校仮校舎施設	千早二丁目39番16号	6,333.83	R5	-				○	西部区民事務所

文化商工部 学習・スポーツ課

修繕費 (千円)	光熱水費 (千円)	委託費 (千円)	賃借料 (千円)	その他 (千円)	人件費 (千円)	計 (千円)	収入 (千円)	備考
				922		922	186	委託費は総合体育場を含む
21,340		20,171		8,801		50,312	121	光熱水費は委託費を含む
		15,853		11,429		27,282	75	
				1,010		1,010		野球場2面 委託費は総合体育場を含む

文化商工部 図書館課

修繕費 (千円)	光熱水費 (千円)	委託費 (千円)	賃借料 (千円)	その他 (千円)	人件費 (千円)	計 (千円)	収入 (千円)	備考
	2,276	58,197		1		60,474		修繕費は委託料(指定管理料)を含む
	2,170	8,201		527	80,861	91,759	97	光熱水費の一部は、委託料(指定管理料)を含む
		65,091		454		65,545	100	光熱水費、修繕費は委託費(指定管理料)を含む
2,353	42,347	128,278		115,993	32,089	321,060	141	
5,972		64,017		59		70,048		光熱水費、修繕費の一部は委託費(指定管理料)を含む
		64,948		57		65,005	8	光熱水費、修繕費は委託費(指定管理料)を含む
1,099	3,854	5,274		6,569	79,095	95,891	27	

総務部 財産運用課 他

修繕費 (千円)	光熱水費 (千円)	委託費 (千円)	賃借料 (千円)	その他 (千円)	人件費 (千円)	計 (千円)	収入 (千円)	備考
1,496	3,026	1,989		65		6,576		別敷地の別棟は解体(令和6年度に区民ひろば朝日の新施設を整備予定) 令和4年12月から令和7年4月末まで社会福祉法人東京都手をつなぐ育成会 に校舎を貸付
	2,152	283				2,435	93	令和5年4月より統計調査事務室及び郷土資料館作業場等として一部活用 令和5年2月下旬から令和7年1月末まで、一部を学校法人東京音楽大学へ 貸付(利用面積は区民活動推進課分室及び文化デザイン課分室に計上)
122	2	18				142		施設開放(校庭、体育館) 令和5年10月より、校舎全体を学校法人立教学院へ貸付
						0		
						0		
31	197	377				605		
						0		

未利用地

名称	所在地	利用面積 (㎡)	建設 年度	改修 年度	補助金	運営	運営管理者等	複合 施設	建物所管施設
千川二丁目区有地	千川二丁目1番	0.00	-						
旧北大塚三丁目児童遊園	北大塚三丁目30番	0.00	-						
旧西池袋二丁目第二児童遊園	西池袋二丁目39番	0.00	-						
要町一丁目福祉施設用地	要町一丁目49番19号	0.00	-						

新設整備予定施設

施設名	所在地	利用面積 (㎡)	建設 年度	改修 年度	補助金	運営	運営管理者等	複合 施設	建物所管施設
区民ひろば清和複合施設	巢鴨四丁目22番17号		-						
千早スポーツフィールド (旧第十中学校)	千早四丁目8番19号	801.00	R6						
区民ひろば朝日	西巢鴨四丁目10番	1,003.49	R6						
高南保育園	高田一丁目24番14号	1,306.77	R6						
池袋保健所	南池袋二丁目		-						

総務部 財産運用課 他

修繕費 (千円)	光熱水費 (千円)	委託費 (千円)	賃借料 (千円)	その他 (千円)	人件費 (千円)	計 (千円)	収入 (千円)	備考
		286				286		
		99				99		
						0		
						0		用地貸付により、民設民営の重度障害者等居住施設を令和7年度に開設予定

教育部 学校施設課 他

修繕費 (千円)	光熱水費 (千円)	委託費 (千円)	賃借料 (千円)	その他 (千円)	人件費 (千円)	計 (千円)	収入 (千円)	備考
						0		令和4年8月 旧保健福祉部分庁舎を解体完了 令和6年度～7年度にかけて区民ひろば清和複合施設を整備予定
						0	102	令和5年1月に解体完了 令和5・6年度に野外スポーツ施設を整備中(令和6年10月1日開設予定)
						0		令和5年度～6年度にかけて新施設を整備中 令和7年1月開設予定
						0		令和5年度～6年度にかけて改築工事を実施 改築中は高南小学校別棟を仮園舎として移転
						0		令和7年度末に竣工予定の南池袋二丁目C地区の再開発ビルに移転し、令和8年度に開設予定

民営施設等

特別養護老人ホーム

施設名	所在地	利用面積 (㎡)	建設 年度	改修 年度	補助金	運営	運営管理者等	複合 施設	建物所管施設
特別養護老人ホーム菊かおる園	西巢鴨二丁目30番19号	0.00	H11			○	民営 (社福)豊島区社会福祉事業団	◎	
特別養護老人ホーム山吹の里	高田三丁目37番17号	0.00	S63			○	民営 (社福)フロンティア		
特別養護老人ホーム風かおる里	南長崎六丁目15番6号	0.00	H8			○	民営 (社福)豊島区社会福祉事業団		
特別養護老人ホームアトリエ村	長崎四丁目23番1号	0.00	H6			○	民営 (社福)豊島区社会福祉事業団	◎	
特別養護老人ホームシオンとしま	池袋一丁目4番11号	0.00	-			○	民営 (社福)清栄会		
特別養護老人ホーム池袋敬心苑	南池袋三丁目7番8号	0.00	H16			○	民営 (社福)敬心福祉会	○	オリナスふくろうの杜
特別養護老人ホーム千川の杜	要町三丁目54番9号	0.00	H23			○	民営 (社福)七日会		
特別養護老人ホーム東池袋桑の実園	東池袋五丁目39番18号	0.00	H27			○	民営 (社福)桑の実園福祉会		
特別養護老人ホーム池袋ほんちょうの郷	池袋本町一丁目29番12号	0.00	H31			○	民営 (社福)フロンティア	◎	

民営保育園(区有地への整備施設)

施設名	所在地	利用面積 (㎡)	建設 年度	改修 年度	補助金	運営	運営管理者等	複合 施設	建物所管施設
同援さくら保育園	南池袋三丁目7番8号	0.00	H16				民営 (社福)恩賜財団東京都同胞援護会	○	オリナスふくろうの杜
しいの実保育園	千早一丁目31番5号	0.00	S61				民営 (社福)育和会		
西巢鴨さくらそう保育園	西巢鴨一丁目1番13号	0.00	H26				民営 (社福)豊島区社会福祉事業団		
せんかわみんなの家	要町三丁目54番8号	0.00	H27				民営 (社福)つばさ福祉会		
アンソレイユ保育園	北大塚三丁目12番12号	0.00	R1				民営 (社福)みどりの森		
西池袋そらいろ保育園	西池袋二丁目25番20号	0.00	H30				民営 (社福)みつばち会		

安心住まいアパート

施設名	所在地	利用面積 (㎡)	建設 年度	改修 年度	補助金	運営	運営管理者等	複合 施設	建物所管施設
安心住まいアパート		4,018.22	-				直営		

その他施設(区有地への整備施設)

施設名	所在地	利用面積 (㎡)	建設 年度	改修 年度	補助金	運営	運営管理者等	複合 施設	建物所管施設
ハレザタワー	東池袋一丁目18番1号	0.00	-				民営		
オリナスふくろうの杜	南池袋三丁目7番8号	0.00	H16				民営	◎	
グループホームいけぶくろの家小規模多機能いけぶくろ	池袋三丁目59番4号	0.00	H22			○	民営 (社福)泉湧く家		
豊島区社会福祉事業団本部及びグループホーム小菊の家	西巢鴨二丁目30番20号	0.00	H25			○	民営 (社福)豊島区社会福祉事業団		
重度障害者グループホームniima(ニーマ)	池袋二丁目24番17号	0.00	R2				民営 (社福)東京都手をつなぐ育成会		

修繕費 (千円)	光熱水費 (千円)	委託費 (千円)	賃借料 (千円)	その他 (千円)	人件費 (千円)	計 (千円)	収入 (千円)	備考
						0		旧区立
						0		旧区立
						0		旧区立
						0		旧区立
						0		
						0		旧雑司が谷小学校跡地
						0		旧千川小学校跡地、都市型軽費老人ホーム併設
						0		旧中央図書館跡地
						0		

修繕費 (千円)	光熱水費 (千円)	委託費 (千円)	賃借料 (千円)	その他 (千円)	人件費 (千円)	計 (千円)	収入 (千円)	備考
						0		旧雑司が谷小学校跡地 延床面積938.87㎡
						0		延床面積850.41㎡
						0		延床面積1254.53㎡
						0		旧千川小学校跡地 延床面積1154.52㎡
						0		土地は令和元年7月21日より50年の定期借地で事業者に貸与 延床面積599.28㎡。
						0		延床面積1067.13㎡

都市整備部 住宅課

修繕費 (千円)	光熱水費 (千円)	委託費 (千円)	賃借料 (千円)	その他 (千円)	人件費 (千円)	計 (千円)	収入 (千円)	備考
		12,510	149,619	1,467		163,596	68,855	区が事業のために借り上げている民間居室の総称

修繕費 (千円)	光熱水費 (千円)	委託費 (千円)	賃借料 (千円)	その他 (千円)	人件費 (千円)	計 (千円)	収入 (千円)	備考
						0		旧庁舎跡地 定期借地による貸付
		269				269		旧雑司が谷小学校跡地 首都圏不燃建築公社他へ土地貸付
						0		
						0		
						0		

3. インフラ一覧

- インフラの建物情報（一部の自転車駐車場等）については「1. 建物一覧」に掲載した。
 - 竣工年度は当該年度を表記している（例：平成25年2月竣工はH24と表記）
 - 土地や建物等の面積に関する記載は、「1. 建物一覧」に準じて掲載した。
 - 補助金欄には、施設整備のための補助金の交付の有無を掲載した。
 - 運営欄については以下のとおりとした。
 - 直営：区が直接運営している施設
 - 委託：施設の運営を民間企業等に委託している施設
 - 指定管理：指定管理により管理・運営されている施設
 - 民営：区の公用または公共用施設と同等の機能を果たす民間運営による施設（区から民間に移行したもの含む）
 - 複合施設欄については以下のとおりとした。
 - ◎：複合施設のうち建物を所管する主たる施設（建物所管施設）
 - ：複合施設のうち建物を所管しない従たる施設
 - 以下の、各施設の維持管理・運営に関する経費及び収入については、令和4年度分の決算額を記載している。
 - 修繕費：施設に係る改修や修繕に関する経費（大規模改修を除く）
 - 光熱水費：電気、ガス、水道、蒸気、冷水、直接蒸気の使用料金
 - 委託費：受付、清掃、保守点検、警備、指定管理等の委託経費
 - 賃借料：土地・建物等の賃借のための経費
 - その他：上の分類に該当しない施設維持管理・運営に係る経費
 - 人件費：各施設において直接従事する職員の給与額実績をもとに算出。
 - 収入：施設使用料等の収入額（決算額の「使用料」と、「雑入」のうち施設に係るものを含む）
- (注1) 数値は千円未満を四捨五入し端数処理はしていないため合計額と一致しない場合がある。
(注2) 経費については令和4年度決算額による。
(注3) 各経費について、複数施設に係る経費は、原則施設数で按分としている。

公園等

区立公園

公園名	所在地	竣工年度	公園面積 (㎡)	区所有土地 面積(㎡)	土地所有権	補助金
駒込東公園	駒込一丁目22番1号	S40	3701.02	3701.02	区	
染井吉野桜記念公園	駒込二丁目2番1号から2号	H9	959.53	959.53	区	
駒込公園	駒込二丁目3番23号	H4	1830.99	1830.62	区	
駒込四丁目公園	駒込四丁目7番25号	S59	531.87	531.87	区	
駒込西公園	駒込五丁目4番33号	H9	747.18	0.00	民	
染井よしの桜の里公園	駒込六丁目3番1号	H21	2705.58	2805.58	区	
江戸橋公園	巢鴨一丁目37番1号	S38	1320.69	1320.69	区	
朝日公園	巢鴨五丁目22番1号	S49	1179.15	1179.15	区	
西巢鴨公園	西巢鴨一丁目3番9号	S55	1692.58	1692.58	区	
西巢鴨二丁目公園	西巢鴨二丁目27番7号	S25	1357.83	1357.83	区	
千川上水公園	西巢鴨二丁目39番5号	S15	1020.72	1020.72	区	
巢鴨公園	北大塚一丁目12番10号	S17	2516.29	2516.29	区	
北大塚二丁目公園	北大塚二丁目34番2号	S49	753.90	852.34	区	
北大塚公園	北大塚三丁目12番15号	H4	1172.35	1172.35	区	
南大塚からたち公園	南大塚二丁目5番1号	H5	954.25	722.06	区、国	
南大塚公園	南大塚二丁目27番1号	S42	1532.66	1532.66	区	
大塚台公園	南大塚三丁目27番1号	S48	3546.90	3546.90	区	
上池袋中央公園	上池袋一丁目28番7号	H1	1537.77	1617.72	区	
上池袋東公園	上池袋一丁目30番20号	H20	4046.02	4046.02	区	
宮仲公園	上池袋一丁目36番1号	S16	778.01	778.01	区	
上池袋公園	上池袋二丁目25番9号	S63	1132.07	384.91	区	
上池袋さくら公園	上池袋二丁目45番15号	H5	4991.56	5000.00	区	
堀之内公園	上池袋三丁目7番	H17	1084.48	1152.99	区	
上池袋くすのき公園	上池袋四丁目19番1号	H27	3088.80	3108.15	区	
中池袋公園	東池袋一丁目16番1号	S25	1785.97	1785.97	区	
池袋駅前公園	東池袋一丁目50番23号	S28	2966.28	2148.69	区	
東池袋青空公園	東池袋二丁目26番1号	S42	569.71	569.71	区	
東池袋二丁目第三公園	東池袋二丁目58番7号	S59	540.66	540.66	区	
東池袋中央公園	東池袋三丁目1番6号	S55	5993.61	0.00	国	
東池袋公園	東池袋三丁目14番1号	S27	3221.92	3221.92	区	
日出町第二公園	東池袋四丁目4番1号	H19	1367.97	1367.97	区	
東池袋四丁目公園	東池袋四丁目18番11号	H4	609.03	700.87	区	
日出町公園	東池袋四丁目22番1号	S30	1616.09	1616.09	区	
東池袋五丁目かしの実公園	東池袋五丁目6番15号	H7	580.68	580.68	区	
東池袋五丁目公園	東池袋五丁目24番	R5	1050.78	1050.78	区	
南池袋一丁目公園	南池袋一丁目4番3号	S48	534.29	534.29	区	
南池袋公園	南池袋二丁目21番1号	S26	7811.50	7811.50	区	
南池袋ふくろうひろば	南池袋三丁目17番2号	H19	547.69	547.69	区	
南池袋みどり公園	南池袋四丁目7番9号	H1	571.94	571.94	区	
南池袋第二公園	南池袋四丁目8番5号	S62	849.43	849.43	区	
南池袋四丁目日出公園	南池袋四丁目12番16号	S63	646.96	597.34	区	
池袋西口公園	西池袋一丁目8番26号	S45	3123.19	3123.19	区	
元池袋史跡公園	西池袋一丁目9番12号	H10	167.98	167.98	区	
上り屋敷公園	西池袋二丁目14番2号	S56	2982.68	2982.68	区	
西池袋公園	西池袋三丁目20番1号	S33	8690.66	8690.66	区	
谷端川南緑道	西池袋四丁目5番5号	H3	8885.72	0.00	都	
西池袋第二公園	西池袋四丁目40番18号	S50	1095.76	1095.76	区	
谷端川第二親水公園	西池袋五丁目22番11号	S62	316.25	324.04	区	
池袋一丁目第二公園	池袋一丁目8番11号	S50	524.20	524.20	区	
池袋ふれあい公園	池袋二丁目74番1号	H3	996.60	996.60	区	
池袋三丁目公園	池袋三丁目22番13号	S47	663.91	678.75	区	
御嶽北公園	池袋三丁目44番20号	S44	926.43	926.43	区	

都市整備部 公園緑地課

運営	修繕費 (千円)	光熱水費 (千円)	委託費 (千円)	賃借料 (千円)	その他 (千円)	人件費 (千円)	計 (千円)	収入 (千円)	備考
直営	437	53	4,422		222		5,134	268	
直営		138	503		58		699	268	
直営	140	62	4,751		110		5,063	268	
直営	45	37	1,710		32		1,824	268	
直営		22	456		45		523	268	
直営	1,117	89	4,009		163		5,378	268	
直営	291	35	1,875		79		2,280	268	
直営	62	33	3,984		71		4,150	268	
直営	496	40	3,220		102		3,858	268	
直営	215	39	2,204		82		2,540	268	
直営	107	71	1,881		61		2,120	268	
直営	48	62	4,579		151		4,840	268	
直営	19	27	2,790		45		2,881	268	
直営	348	27	1,624		70		2,069	268	
直営		30	1,784		57		1,871	268	国土地面積232.19㎡
直営	13	77	3,687		92		3,869	268	
直営	841	449	6,530		213		8,033	268	令和8～10年度にかけてリニューアル工事予定
直営	73	29	1,162		92		1,356	268	令和5年度にキッズエリア整備を実施
直営		109	2,527		243		2,879	268	
直営		98	2,246		47		2,391	268	
直営	375	315	1,900		68		2,658	268	
直営	104	162	8,595		300		9,161	268	
直営		22	1,172		65		1,259	268	
直営	526	181	3,786		186		4,679	268	
指定管理	897		34,689				35,586	6,425	令和元年10月リニューアルオープン 公園トイレを令和5年度に開設
直営	731	290	7,912		178		9,111	268	
直営		18	177		34		229	268	
直営	46	235	1,269		32		1,582	268	
直営	216	267	7,768		360		8,611	268	
直営		60	8,661		194		8,915	268	
直営	1,070	292	4,246		82		5,690	268	
直営	299	26	1,256		37		1,618	268	
直営	697	284	10,260		97		11,338	268	
直営	16	27	1,354		35		1,432	268	
直営							0		令和6年2月新設
直営	74	37	2,393		32		2,536	268	
直営	636	9,006	36,544				46,186	268	平成28年4月リニューアルオープン
直営		22	402		33		457	268	
直営		26	1,277		34		1,337	268	
直営	86	29	1,847		51		2,013	268	
直営		26	1,532		39		1,597	268	
直営	1,489	2,352	66,930				70,771	268	
直営		11	361		10		382	268	
直営	570	120	5,695		179		6,564	268	
直営	963	595	15,455		612		17,625	268	
直営		163	6,635		534		7,332	268	
直営		362	2,710		66		3,138	268	
直営		94	1,373		19		1,486	268	
直営		30	1,878		31		1,939	268	
直営	330	61	2,169		60		2,620	268	
直営	18	27	1,952		40		2,037	268	
直営	34	71	1,707		56		1,868	268	

区立公園

公園名	所在地	竣工年度	公園面積 (㎡)	区所有土地 面積(㎡)	土地所有権	補助金
池袋第二公園	池袋三丁目29番4号	S61	1057.15	1057.15	区	
谷端川親水公園	池袋三丁目2番5号	S60	420.18	420.18	区	
池袋公園	池袋四丁目22番9号	S56	999.17	999.17	区	○
池袋本町公園	池袋本町一丁目27番1号	S53	6802.37	6802.37	区	
谷端川北緑道	池袋本町三丁目33番7号	H3	2765.73	0.00	都	
池袋本町電車の見える公園	池袋本町四丁目41番	H25	4178.31	4386.15	区	
雑司が谷一丁目公園	雑司が谷一丁目36番3号	S40	998.63	998.63	区	
雑司が谷公園	雑司が谷二丁目11番8号	S61	8653.75	8205.24	区、国	
雑司が谷みみずく公園	雑司が谷三丁目15番20号	H7	667.76	667.76	区	
高田第二公園	高田一丁目2番10号	S49	867.48	867.48	区	
山吹の里公園	高田一丁目10番5号	H5	603.05	605.05	区	
高田公園	高田一丁目28番3号	S46	798.83	798.83	区	
高田第三公園	高田三丁目18番7号	S63	1013.01	1014.00	区	
高田中央三丁目公園	高田三丁目38番6号	S62	948.52	948.52	区	
目白三丁目公園	目白三丁目15番17号	S47	519.07	519.07	区	
椎名町公園	南長崎一丁目20番1号	H13	5113.39	5113.39	区	
南長崎花咲公園	南長崎三丁目9番22号	H11	2196.64	1979.68	区、国	
南長崎公園	南長崎三丁目37番2号	S63	1071.13	1080.53	区	
南長崎三丁目第二公園	南長崎三丁目40番13号	S57	555.08	555.08	区	
南長崎はらっぱ公園	南長崎六丁目1番20号	S26	5734.38	8475.39	区	
長崎公園	長崎三丁目25番15号	H8	4607.55	4607.31	区	
長五さくら公園	長崎五丁目28番5号	S40	692.03	692.03	区	
千早フラワー公園	千早一丁目8番1号	H2	5542.49	5542.49	区	
千早第二公園	千早一丁目23番18号	S62	1185.92	1185.92	区	
千早公園	千早二丁目31番10号	S62	2337.12	2337.12	区	
千早緑地公園	千早二丁目34番2号	H3	492.16	492.16	区	
千早二丁目公園	千早二丁目35番15号	S57	930.01	930.01	区	
小鳥がさえずる公園	千早三丁目14番19号	H7	1111.90	1111.90	区	
千早四丁目なかよし公園	千早四丁目10番14号	H10	518.50	518.50	区	
千早四丁目公園	千早四丁目31番13号	S56	839.36	839.36	区	
千川親水公園	要町三丁目17番5号	H1	546.59	0.00	都	
ふるさと千川ひろば	要町三丁目54番16号	H28	2971.81	3111.41	区	
千川彫刻公園	千川一丁目24番2号	H5	645.16	646.12	区	
南長崎中央公園	南長崎四丁目13番5号	H25	12226.11	12226.11	区	
門と蔵のある広場	駒込三丁目12番8号	H21	1181.67	1181.18	区	
池本だんだん公園	池袋本町二丁目37番1号	R2	1340.00	1551.11	区	○
としまみどりの防災公園	東池袋四丁目42番	R2	17000.18	0.00	民	○
としまキッズパーク	東池袋四丁目42番	R2	1059.19	0.00	民	

区民の森

公園名	所在地	竣工年度	公園面積 (㎡)	区所有土地 面積(㎡)	土地所有権	補助金
池袋の森	池袋一丁目7番10号	H9	1501.27	1502.41	区	
目白の森	目白四丁目11番21号	H9	3198.99	3206.45	区	

児童遊園

公園名	所在地	竣工年度	公園面積 (㎡)	区所有土地 面積(㎡)	土地所有権	補助金
駒込二丁目児童遊園	駒込二丁目10番8号	S47	256.32	256.32	区	
そめいよしの児童遊園	駒込六丁目1番6号	H6	393.69	393.69	区	
駒込六丁目児童遊園	駒込六丁目25番2号	S55	275.23	275.23	区	
駒込七丁目第2児童遊園	駒込七丁目7番4号	S61	518.70	518.70	区	

都市整備部 公園緑地課

運営	修繕費 (千円)	光熱水費 (千円)	委託費 (千円)	賃借料 (千円)	その他 (千円)	人件費 (千円)	計 (千円)	収入 (千円)	備考
直営	454	86	1,629		64		2,233	268	
直営		61	2,106		25		2,192	268	
直営	66	33	2,516		60		2,675	268	
直営	46	210	23,588		409		24,253	268	
直営	44	102	3,011		166		3,323	268	
直営	39	205	5,873		251		6,368	268	
直営		28	3,046		60		3,134	268	
直営	534	1,789	6,548				8,871	268	国土地面積448.51㎡、高田小学校跡地と隣接する既存公園を一体整備
直営		176	2,607		40		2,823	268	
直営	118	70	2,209		52		2,449	268	
直営		26	1,763		36		1,825	268	
直営	83	42	1,446		48		1,619	268	
直営	875	64	2,993		61		3,993	268	
直営	144	27	1,282		57		1,510	268	
直営		31	1,470		31		1,532	268	
直営	1,366	172	5,121		307		6,966	268	
直営	236	123	4,579		132		5,070	268	国土地面積216.96㎡
直営	385	60	2,728		64		3,237	268	
直営	13	97	2,188		33		2,331	268	
直営	42	120	5,529		345		6,036	268	
直営	149	138	7,008		277		7,572	268	
直営	388	27	3,259		42		3,716	268	
直営	214	175	13,279		333		14,001	268	
直営		90	2,810		71		2,971	268	
直営	668	464	5,117		140		6,389	268	
直営	359	35	1,588		30		2,012	268	
直営	98	29	2,722		56		2,905	268	
直営	13	353	1,546		67		1,979	268	
直営		18	628		31		677	268	
直営	107	45	1,470		50		1,672	268	
直営	356	29	1,945		33		2,363	268	
直営	633	116	4,584		179		5,512	268	
直営	151	23	1,537		39		1,750	268	
指定管理			56,628		1,162		57,790	268	指定管理者:アシックス・ハリマ・日本水泳振興会共同事業体(執行委任分・その他通路部分の管理も含む)
直営		15	764		71		850	268	
直営		106	997		81		1,184	268	
指定管理	401		86,303		56		86,760	268	
委託	1,227	297	176	133,628	273		135,601	268	

都市整備部 公園緑地課

運営	修繕費 (千円)	光熱水費 (千円)	委託費 (千円)	賃借料 (千円)	その他 (千円)	人件費 (千円)	計 (千円)	収入 (千円)	備考
直営	322	110	3,572		90		4,094	268	
直営	602	114	4,900		192		5,808	268	

都市整備部 公園緑地課

運営	修繕費 (千円)	光熱水費 (千円)	委託費 (千円)	賃借料 (千円)	その他 (千円)	人件費 (千円)	計 (千円)	収入 (千円)	備考
直営		26	60		15		101	268	
直営		22	1,799		24		1,845	268	
直営		29	1,486		17		1,532	268	
直営		24	1,128		31		1,183	268	

児童遊園

公園名	所在地	竣工年度	公園面積 (㎡)	区所有土地 面積(㎡)	土地所有権	補助金
駒込七丁目児童遊園	駒込七丁目14番3号	S46	127.77	127.77	区	
巣鴨一丁目児童遊園	巣鴨一丁目2番8号	S49	450.42	450.42	区	
巣鴨四丁目折戸児童遊園	巣鴨四丁目12番10号	H3	285.92	303.84	区	
巣鴨四丁目児童遊園	巣鴨四丁目22番11号	S48	369.60	369.60	区	
巣鴨四丁目第3児童遊園【廃止】	巣鴨四丁目22番17号	S53	225.74	225.74	区	
巣鴨四丁目第2児童遊園	巣鴨四丁目34番12号	S50	258.73	258.73	区	
巣鴨五丁目児童遊園	巣鴨五丁目35番18号	S34	462.43	475.12	区	
西巣鴨四丁目児童遊園	西巣鴨四丁目18番2号	S49	250.89	250.89	区	
南大塚一丁目児童遊園	南大塚一丁目12番11号	S44	160.82	317.69	国	
南大塚二丁目ポケット児童遊園	南大塚二丁目18番9号	H6	124.69	317.69	区	
南大塚二丁目児童遊園	南大塚二丁目36番3号	S57	340.31	348.75	区	
上池袋一丁目児童遊園	上池袋一丁目14番9号	S59	348.75	351.46	区	
上池袋一丁目ゆったり広場児童遊園	上池袋一丁目29番11号	H10	351.46	351.46	区	
上池袋二丁目児童遊園	上池袋二丁目23番10号	S59	178.52	178.52	区	
上池袋三丁目第3児童遊園	上池袋三丁目13番12号	S62	457.22	457.22	区	
上池袋三丁目第2児童遊園	上池袋三丁目27番5号	S44	452.50	191.72	区	
上池袋四丁目児童遊園	上池袋四丁目7番2号	H4	143.63	461.05	区	
上池袋四丁目第2児童遊園	上池袋四丁目39番6号	H4	229.89	229.89	区	
東池袋二丁目あじさい児童遊園	東池袋二丁目35番14号	H6	346.20	0.00	民	
東池袋二丁目第2児童遊園	東池袋二丁目60番7号	S52	247.37	247.37	区	
東池袋五丁目第2児童遊園	東池袋五丁目21番7号	S56	276.06	322.47	区	
東池袋五丁目児童遊園	東池袋五丁目41番14号	S48	142.30	150.20	区	
雑司が谷中央児童遊園	南池袋四丁目1番3号	S43	396.70	396.70	区	
池袋一丁目児童遊園	池袋一丁目13番13号	S48	181.30	690.82	区	
池袋本町一丁目児童遊園	池袋本町一丁目6番8号	S25	469.52	469.52	区	
池袋本町二丁目児童遊園	池袋本町二丁目39番7号	H4	462.03	560.76	区	
池袋本町三丁目チビっ子児童遊園	池袋本町三丁目7番15号	H6	387.08	0.00	都	
池袋本町三丁目第2児童遊園	池袋本町三丁目9番3号	S56	286.74	0.00	都	
池袋本町三丁目児童遊園	池袋本町三丁目13番7号	S40	451.20	422.09	区	
池袋本町四丁目児童遊園	池袋本町四丁目22番12号	S29	422.09	422.09	区	
雑司が谷二丁目四つ家児童遊園	雑司が谷二丁目1番6号	S46	392.84	392.84	区	
高田一丁目児童遊園	高田一丁目23番33号	S60	466.71	466.71	区	
高田二丁目中央児童遊園	高田二丁目6番2号	S57	331.07	331.07	区	
目白二丁目第2児童遊園	目白二丁目5番10号	H4	226.43	331.98	区	
目白二丁目児童遊園	目白二丁目15番7号	S42	331.98	297.09	区	
目白四丁目児童遊園	目白四丁目11番15号	H8	297.09	297.09	区	
目白四丁目旭出児童遊園	目白四丁目19番11号	S44	335.75	335.75	区	
目白五丁目児童遊園	目白五丁目15番17号	S42	424.70	424.70	区	
南長崎二丁目児童遊園	南長崎二丁目2番21号	H9	440.22	432.55	区	
南長崎三丁目児童遊園	南長崎三丁目4番15号	S42	398.96	583.29	区	
南長崎六丁目児童遊園	南長崎六丁目35番17号	S45	375.75	375.75	区	
長崎二丁目第2児童遊園	長崎二丁目8番1号	S59	231.29	231.29	区、国	
長崎二丁目中央児童遊園	長崎二丁目25番11号	H2	354.48	354.48	区	
長崎二丁目児童遊園	長崎二丁目27番18号	S28	487.00	601.64	区	
長崎四丁目うめの木児童遊園	長崎四丁目3番8号	H10	172.09	172.09	区	
長崎四丁目児童遊園	長崎四丁目44番3号	S60	484.97	484.97	区	
長崎六丁目さつき児童遊園	長崎六丁目4番8号	H10	308.86	308.86	区	
長崎六丁目児童遊園	長崎六丁目39番1号	S41	461.20	497.31	区	
千早三丁目児童遊園	千早三丁目26番10号	H1	237.61	237.61	区	
要町一丁目児童遊園	要町一丁目25番3号	S61	333.44	333.44	区	
要町三丁目児童遊園	要町三丁目7番9号	S56	401.30	-	(区)	

運営	修繕費 (千円)	光熱水費 (千円)	委託費 (千円)	賃借料 (千円)	その他 (千円)	人件費 (千円)	計 (千円)	収入 (千円)	備考
直営		18	358		8		384	268	
直営		22	1,323		27		1,372	268	
直営		18	416		17		451	268	
直営	30	4,913	2,062		22		7,027	268	
直営		3,206	902		14		4,122	268	令和5年12月6日廃止
直営		20	876		16		912	268	
直営	107	40	1,332		28		1,507	268	
直営		21	444		15		480	268	
直営	50	22	92		10		174	268	
直営			358		7		365	268	
直営	13	22	1,605		20		1,660	268	
直営		21	1,663		21		1,705	268	
直営		22	421		21		464	268	
直営		24	1,490		11		1,525	268	
直営		22	2,583		27		2,632	268	
直営	62	26	1,475		27		1,590	268	
直営		23	1,500		9		1,532	268	
直営	100	26	1,232		14		1,372	268	
直営			368		21		389	268	
直営		18	469		15		502	268	
直営		19	1,906		17		1,942	268	
直営		22	410		9		441	268	
直営		36	1,261		24		1,321	268	
直営		27	1,370		11		1,408	268	
直営	87	45	1,330		28		1,490	268	
直営	495		273		12		780	268	令和4年度に拡張整備
直営		18	458		23		499	268	
直営		22	1,729		29		1,780	268	令和5年1月に194.68㎡を都に返還
直営	44	42	2,066		27		2,179	268	
直営		22	5,576		25		5,623	268	
直営	91	21	1,769		24		1,905	268	
直営	275	26	1,980		28		2,309	268	
直営	151	63	1,718		20		1,952	268	
直営		26	1,120		14		1,160	268	
直営		18	1,865		20		1,903	268	
直営	19	19	1,635		18		1,691	268	
直営		18	2,186		20		2,224	268	
直営	16	26	1,792		26		1,860	268	
直営		22	584		26		632	268	
直営	451	21	413		24		909	268	
直営	164	340	1,216		23		1,743	268	
直営	470	19	1,550		14		2,053	268	国土地面積111.99㎡
直営		22	1,895		21		1,938	268	
直営	175	29	1,586		29		1,819	268	
直営		26	46		10		82	268	
直営		26	597		29		652	268	
直営		35	481		19		535	268	
直営	44	254	1,486		28		1,812	268	
直営	78	31	1,628		14		1,751	268	
直営		22	1,872		20		1,914	268	
直営		18	500		24		542	268	土地面積は要町三丁目アパートに含む

児童遊園

公園名	所在地	竣工年度	公園面積 (㎡)	区所有土地 面積(㎡)	土地所有権	補助金
千川児童遊園	要町三丁目19番2号	S34	1302.93	0.00	都	
高松一丁目児童遊園	高松一丁目6番5号	S40	354.99	354.99	区	
高松二丁目児童遊園	高松二丁目33番11号	S50	300.07	300.07	区	
高松三丁目児童遊園	高松三丁目5番6号	S28	440.34	-	(区)	
千川二丁目第2児童遊園	千川二丁目5番15号	H5	305.48	-	(区)	
千川二丁目中央児童遊園	千川二丁目11番17号	S43	316.43	365.52	区	
千川二丁目児童遊園	千川二丁目33番4号	S44	425.00	425.00	区	

仮児童遊園

公園名	所在地	竣工年度	公園面積 (㎡)	区所有土地 面積(㎡)	土地所有権	補助金
染井の杜広場仮児童遊園	駒込四丁目3番	H18	428.46	428.46	区	
御嶽神社境内仮児童遊園	池袋三丁目51番2号	S48	150.50	0.00	民	
目白二丁目仮児童遊園	目白二丁目29番先	S41	156.79	0.00	民	
目白四丁目仮児童遊園	目白四丁目30番先	S42	31.53	0.00	民	
南長崎三丁目仮児童遊園	南長崎三丁目9番	R1	743.83	743.83	区	
南長崎五丁目稲荷神社境内仮児童遊園	南長崎五丁目12番7号	S49	501.29	0.00	民	
要町一丁目広場仮児童遊園	要町一丁目42番7号	H19	161.89	0.00	民	
富士浅間神社境内仮児童遊園	高松二丁目9番3号	S40	330.58	0.00	民	

目白庭園

公園名	所在地	竣工年度	公園面積 (㎡)	区所有土地 面積(㎡)	土地所有権	補助金
豊島区立目白庭園	目白三丁目20番18号	H2	2842.73	2899.80	区	

その他

公園名	所在地	竣工年度	公園面積 (㎡)	区所有土地 面積(㎡)	土地所有権	補助金
椎名橋下広場	西池袋四丁目39番先	H25	1168.00	0.00	都	
南長崎中央公園(通路の一部)	南長崎四丁目13番5号	H26	345.17	0.00	区、民	
池袋本町四丁目路傍緑地	池袋本町四丁目46番		644.00	644.00	区	
宿坂路傍緑地	高田二丁目11番		119.62	119.62	区	
千川緑地	要町三丁目18番先		98.49	0.00	都	
雑司が谷三丁目広場	雑司が谷三丁目83番2号	R5	208.80	208.80	区	

都市整備部 公園緑地課

運営	修繕費 (千円)	光熱水費 (千円)	委託費 (千円)	賃借料 (千円)	その他 (千円)	人件費 (千円)	計 (千円)	収入 (千円)	備考
直営	155	24	2,912		78		3,169	268	
直営	44	34	1,145		21		1,244	268	
直営		33	1,665		18		1,716	267	
直営		30	2,107		26		2,163	267	土地面積は高松三丁目アパートに含む
直営			509		18		527	267	土地面積は千川二丁目アパートに含む
直営	62	22	1,402		19		1,505	267	
直営	163	26	1,510		26		1,725	267	

都市整備部 公園緑地課

運営	修繕費 (千円)	光熱水費 (千円)	委託費 (千円)	賃借料 (千円)	その他 (千円)	人件費 (千円)	計 (千円)	収入 (千円)	備考
直営		22	255		26		303	267	
直営					9		9	267	
直営	66		358		9		433	267	
直営			352		2		354	267	
直営		21	172		30		223	267	
直営					10		10	267	
直営		26	2,582		20		2,628	267	
直営			625		45		670	267	

都市整備部 公園緑地課

運営	修繕費 (千円)	光熱水費 (千円)	委託費 (千円)	賃借料 (千円)	その他 (千円)	人件費 (千円)	計 (千円)	収入 (千円)	備考
指定管理	1,903		8,350		1,569		11,822	267	

都市整備部 公園緑地課

運営	修繕費 (千円)	光熱水費 (千円)	委託費 (千円)	賃借料 (千円)	その他 (千円)	人件費 (千円)	計 (千円)	収入 (千円)	備考
直営					70		70	267	
指定管理					21		21	267	南長崎中央公園の管理に含む
			70		39		109	267	区所有
			358		7		365	267	区所有
			355		6		361	267	都の河川。現在区が借りている。
直営							0		令和4年度に建物を解体 令和5年度に雑司が谷三丁目広場を整備

自転車駐車場等

自転車駐車場

※建物利用面積の記載がある施設は1章建物一覧に情報あり

施設名	所在地	土地面積 (㎡)	区所有 土地面積 (㎡)	建物利用 面積 (㎡)	土地 所有権	建物 所有権	運営	運営管理者等
駒込駅北自転車駐車場	駒込二丁目2番2号	1,124.86	1,124.86	997.10	(区)	区	指定 管理	サイカパーキング 株式会社
巣鴨駅北自転車駐車場	巣鴨二丁目7番11号	450.43	450.43	1,787.68	区	区	指定 管理	サイカパーキング 株式会社
巣鴨駅南自転車駐車場	巣鴨一丁目13番8号	198.57	198.57	476.48	区	区	指定 管理	サイカパーキング 株式会社
西巣鴨駅自転車駐車場	西巣鴨三丁目26番1号	89.15	89.15	388.06	区	区	指定 管理	サイカパーキング 株式会社
池袋駅東自転車駐車場	東池袋一丁目50番23号	969.12	969.12	859.61	区	区	委託	(公社)豊島区シル バー人材センター
池袋駅南自転車駐車場	南池袋二丁目21番6	6,020.66	6,020.66	2,302.76	区	民	委託	(公社)豊島区シル バー人材センター
池袋駅西自転車駐車場	西池袋三丁目20番1号	5574.24	5574.24	1,767.05	(区)	区	委託	シンテイ警備株式 会社
目白駅東自転車駐車場	目白一丁目4番1号	714.74	714.74	1,238.80	区道	区	指定 管理	サイカパーキング 株式会社
南長崎自転車駐車場	南長崎四丁目13番5号	12,226.11	12,226.11	858.89	(区)	区	指定 管理	豊島区スポーツ パートナーズ
要町駅南自転車駐車場	要町一丁目4番11号	-	0.00	330.83	民	民	委託	(公社)豊島区シル バー人材センター
千川駅北第一自転車駐車場	要町三丁目44番8号	586.96	0.00	117.40	民	民	委託	(公社)豊島区シル バー人材センター
千川駅南自転車駐車場	要町三丁目9番16号	-	0.00	196.10	民	民	委託	(公社)豊島区シル バー人材センター
巣鴨駅第三自転車駐車場	巣鴨二丁目9番23号	300.00	0.00	150.22	都	区	指定 管理	サイカパーキング 株式会社
ウイロード自転車駐車場	南池袋一丁目28番2号	-	0.00	223.98	民	民	委託	東海技研株式会 社
目白駅西自転車駐車場	目白三丁目4番3号	-	0.00	240.80	民	民	指定 管理	サイカパーキング 株式会社
椎名橋自転車駐車場	長崎一丁目9番30号	1,015.66	0.00	30.33	区道	区	委託	(公社)豊島区シル バー人材センター
新庚申塚路上自転車駐車場	西巣鴨三丁目15番先	44.96	0.00	0.00	国道	-	委託	株式会社高見沢 サイバネティック ス
千登世橋自転車駐車場	雑司が谷三丁目1番7号	121.53	-	0.00	(区)	-	指定 管理	サイカパーキング 株式会社
巣鴨駅北口白山通り自転車駐車場	巣鴨二丁目9番先	280.07	0.00	0.00	国道	-	指定 管理	サイカパーキング 株式会社
池袋駅北自転車駐車場	池袋一丁目4番20号	574.61	574.61	15.52	区道	区	委託	(公社)豊島区シル バー人材センター
池袋駅北第二自転車駐車場	池袋一丁目4番20号先	79.68	0.00	0.00	区道、 民	-	委託	株式会社高見沢 サイバネティック ス
池袋駅東第二自転車駐車場	東池袋一丁目50番先	309.20	0.00	0.00	民	-	委託	株式会社高見沢 サイバネティック ス

都市整備部 土木管理課

複合施設	補助金	修繕費 (千円)	光熱水費 (千円)	委託費 (千円)	賃借料 (千円)	その他 (千円)	人件費 (千円)	計 (千円)	収入 (千円)	備考
○		1,485				635		2,120	47	自転車668台、原付11台／開業:4:00~25:30 染井吉野桜記念公園敷地内
		4,914		257		785		5,956	47	自転車882台、原付3台／開業:4:00~25:30
						684		684	47	自転車240台、原付6台／開業:4:00~25:30
						1,796		1,796	46	自転車200台／開業:4:45~25:00
		1,040	2,637	24,005		230		27,912	15,272	自転車450台／開業:4:00~25:30
		2,603	3,341	30,775	54	938		37,711	17,089	自転車632台／開業:4:00~25:30
○		796	4,528	45,523		225		51,072	12,828	自転車730台／開業4:00~25:30 西池袋公園内 自転車保管所併設
						570		570	101	自転車800台／開業:4:00~25:30 目白駅前広場内
○	○			10,484				10,484		自転車270台、原付10台／開業:5:00~25:15 南長崎中央公園敷地内
		194	501	13,251	31,500	133		45,579	19,931	自転車300台／開業:6:00~24:45
		221	732	21,379	35,511	135		57,978	18,125	自転車510台、原付20台／開業:6:00~24:45
○			282	13,716	35,805	193		49,996	31,926	自転車220台／開業:6:00~24:45 要町つつじ苑併設
					1,440	569		2,009	46	自転車140台、原付12台／開業:24時間 都有土地面積9694.71㎡の一部
		185	248	10,636	5,469	3		16,541	13,525	自転車156台／開業:24時間
◎			388		13,032	509		13,929	101	自転車140台／開業:4:00~25:30 目白第二区民集会室併設
		296	1,217	11,621		103		13,237	13,453	自転車670台／開業:24時間 公衆便所14.81㎡ 管理人室15.52㎡併設
		223	44	1,005				1,272	869	自転車38台／開業:24時間
○						545		545	101	自転車50台／開業:24時間 駐車場面積(121.53㎡)は雑司が谷体育館敷地に 含む
						726		726	46	自転車211台／開業:24時間
			445	16,361		138		16,944	10,410	自転車274台、原付27台／開業:4:00~25:30
			41	1,440				1,481	3,530	自転車80台／開業:24時間 令和5年11月機器入替
		223		6,384				6,607	6,753	自転車200台／開業:24時間

自転車駐車場

施設名	所在地	土地面積 (㎡)	区所有 土地面積 (㎡)	建物利用 面積 (㎡)	土地 所有権	建物 所有権	運営	運営管理者等
大塚駅北口路上自転車駐車場	北大塚二丁目14番	101.65	0.00	0.00	都道	-	委託	日本コンピュータ・ダイナミクス株式会社
空蝉橋オートバイ専用駐車場	北大塚二丁目3番先	96.90	-	0.00	区道	-	委託	(公財)東京都道路整備保全公社
大塚駅北口第二自転車駐車場	北大塚二丁目4番先	186.78	-	0.00	区道	-	委託	(株)ダイゾー
大塚駅北口第三自転車駐車場	北大塚二丁目4番先	84.34	-	0.00	区道	-	委託	(公社)豊島区シルバー人材センター
目白駅北自転車駐車場	目白三丁目16番	464.43	464.43	0.00	区	-	指定管理	サイカパーキング株式会社
要町駅北自転車駐車場	要町一丁目10番8号	213.48	0.00	0.00	民	-	委託	(公社)豊島区シルバー人材センター
要町駅路上自転車駐車場	要町一丁目2から9番先他	399.47	0.00	0.00	都道	-	委託	日本コンピュータ・ダイナミクス株式会社
千川駅路上自転車駐車場	要町三丁目10番から23番先	468.29	0.00	0.00	都道	-	委託	(株)高見沢サイバネティクス
千川駅西自転車駐車場	要町三丁目22番11号	229.94	0.00	0.00	民	-	委託	(公社)豊島区シルバー人材センター
千川駅北第二自転車駐車場	要町三丁目55番先	448.19	0.00	0.00	都道	-	委託	(公社)豊島区シルバー人材センター
新大塚駅路上自転車駐車場	南大塚三丁目1番先	170.10	-	0.00	区道	-	委託	日本コンピュータ・ダイナミクス株式会社
大塚駅北口第四自転車駐車場	南大塚三丁目33番4号	168.45	0.00	0.00	民	-	委託	(公社)豊島区シルバー人材センター
大塚駅南自転車駐車場	南大塚三丁目33番3号	136.16	136.16	2,087.66	区道	区	委託	(公社)豊島区シルバー人材センター
池袋六ツ又陸橋自転車駐車場	東池袋三丁目8番先	77.68	0.00	0.00	国道	-	委託	日本コンピュータ・ダイナミクス株式会社
池袋駅西第二自転車駐車場	西池袋一丁目8番1号	177.53	0.00	0.00	都	-	委託	(株)高見沢サイバネティクス
雑司が谷駅自転車駐車場	雑司が谷三丁目1番14号	61.40	61.40	0.00	区	-		

自転車置場

施設名	所在地	土地面積 (㎡)	区所有 土地面積 (㎡)	建物利用 面積 (㎡)	土地 所有権	建物 所有権	運営	運営管理者等
神田川第一登録制自転車置場	高田三丁目9番先	34.54	0.00	0.00	都	-	委託	(公社)豊島区シルバー人材センター
北池袋自転車置場	上池袋四丁目27番	226.40	226.40	0.00	区	-	委託	(公社)豊島区シルバー人材センター
下板橋自転車置場	池袋本町三丁目25番先	415.12	0.00	0.00	都道	-	委託	(株)高見沢サイバネティクス
東池袋登録制自転車置場	南池袋二丁目～四丁目先	397.52	0.00	0.00	都、民	-	委託	(公社)豊島区シルバー人材センター

都市整備部 土木管理課

複合施設	補助金	修繕費 (千円)	光熱水費 (千円)	委託費 (千円)	賃借料 (千円)	その他 (千円)	人件費 (千円)	計 (千円)	収入 (千円)	備考
		69	38	1,728				1,835	6,823	自転車100台／開業:24時間
				1,606				1,606	846	原付29台／開業:24時間 令和5年4月より(公財)東京都道路整備保全公社 管理運営
		217	103	7,117				7,437	8,564	自転車286台／開業:24時間
			19	1,606				1,625	1,128	自転車90台／開業:24時間
						501		501	100	自転車280台、原付20台／開業:24時間
			99	865	7,059			8,023	5,476	自転車200台、原付10台／開業:24時間
		1,364	111	5,306				6,781	23,554	自転車388台／開業:24時間
		534	102	6,055				6,691	22,476	自転車427台／開業:24時間
			49	562	12,162			12,773	3,884	自転車200台／開業:24時間
			59	562				621	3,380	自転車290台、原付10台／開業:6:00~24:45
		309	51	5,906				6,266	5,943	自転車146台／開業:24時間
				1,606				1,606	2,714	自転車140台／開業:24時間
		583	3,338	25,073		652		29,646	13,461	自転車700台／開業:4:00~25:30
		69	117	924				1,110	2,577	自転車45台／開業:24時間
		223	48	2,823	2,268	150		5,512	11,145	自転車140台／開業:24時間
								0		自転車25台／開業24時間、令和6年4月開業予定

都市整備部 土木管理課

複合施設	補助金	修繕費 (千円)	光熱水費 (千円)	委託費 (千円)	賃借料 (千円)	その他 (千円)	人件費 (千円)	計 (千円)	収入 (千円)	備考
				1,374		26		1,400	785	自転車60台／開業:24時間
			10	646				656		令和3年7月開設 自転車125台／開業:24時間
		69	62	2,323				2,454	4,521	自転車230台／開業:24時間 令和5年11月機器入替
			76	4,122		102		4,300	2,788	自転車450台、原付10台／開業:24時間

自転車等保管所

施設名	所在地	土地面積 (㎡)	区所有 土地面積 (㎡)	建物利用 面積 (㎡)	土地 所有権	建物 所有権	運営	運営管理者等
西巣鴨自転車保管所	西巣鴨四丁目14番	496.53	0.00	0.00	民	-	委託	シンテイ警備株式会社
東池袋五丁目自転車保管所	東池袋五丁目44番	-	-	0.00	(区)	-	委託	シンテイ警備株式会社
池袋三丁目自転車保管所	池袋三丁目58番	1,271.24	1,271.24	0.00	区	-	委託	シンテイ警備株式会社
池袋駅西自転車駐車場内自転車保管所	西池袋三丁目20番1号	-	-	717.06	(区)	区	委託	シンテイ警備株式会社
南長崎自転車保管所	南長崎五丁目3番	575.12	575.12	0.00	区	-	直営	
富士見橋下自転車保管所	池袋本町一丁目1番	573.42	126.22	0.00	区、国	-	直営	

複合施設	補助金	修繕費 (千円)	光熱水費 (千円)	委託費 (千円)	賃借料 (千円)	その他 (千円)	人件費 (千円)	計 (千円)	収入 (千円)	備考
		177	133	9,071		6,093		15,474	250	収容台数360 【開業】平日11:00-20:30、日祭日10:30-16:30 【休業】水・土曜日、12/29-1/3
○		119	123	9,163		6,093		15,498	250	収容台数500 【開業】平日11:00-20:30、日祭日10:30-16:30 【休業】水・土曜日、12/29-1/3 施設の住所:東池袋五丁目44番 土地面積は東池袋四・五丁目地区事業用地に含む
			163	18,142		6,451		24,756	273	収容台数850 【開業】平日11:00-20:30、日祭日10:30-16:30 【休業】水・土曜日、12/29-1/3
○		1,017		13,607		6,093		20,717	250	収容台数450 【開業】平日11:00-20:30、日祭日10:30-16:30 【休業】水・土曜日、12/29-1/3 池袋駅西自転車駐車場内
			23			6,093		6,116	250	令和5年3月閉鎖
			27			6,095		6,122	250	収容台数500【再生自転車保管所】 区有地126.22㎡、道路占有許可447.2㎡

辻広場・コミュニティ広場・まちかど広場

施設名	所在地	竣工年度	土地面積	区所有土地面積(m ²)	土地所有権	運営
第1辻広場(富士山広場)	東池袋五丁目30番7号	S61	65.17	65.17	区	直営
第2辻広場(太陽広場)	東池袋五丁目24番5号	S63	49.52	49.52	区	直営
第3辻広場(鎮守の森)	東池袋五丁目6番12号	H1	153.30	153.30	区	直営
第4辻広場(日光広場)	東池袋四丁目15番5号	H2	26.89	26.89	区	直営
第5辻広場(モーモー広場)	東池袋五丁目26番4号	H5	41.00	41.00	区	直営
第6辻広場(四季の花広場)	東池袋五丁目32番11号	H6	102.17	102.17	区	直営
第7辻広場(日傘広場)	東池袋五丁目6番5号	H7	128.28	128.28	区	直営
第8辻広場(ガタガタ広場)	東池袋五丁目19番	H7	60.60	60.60	区	直営
第9辻広場(さわやか広場)	東池袋五丁目40番11号	H8	46.12	46.12	区	直営
第10辻広場(なまず広場)	東池袋五丁目43番12号	H8	120.08	120.08	区	直営
第11辻広場(星ふる広場)	東池袋五丁目35番19号	H10	153.33	153.33	区	直営
第1コミュニティ広場	駒込六丁目32番8号	H3	105.65	105.65	区	直営
第2コミュニティ広場	駒込六丁目30番1号	H4	249.10	249.10	区	直営
第3コミュニティ広場	巣鴨五丁目39番19号	H6	55.93	55.93	区	直営
第4コミュニティ広場(朝日ほのぼのランド)	巣鴨五丁目25番11号	H8	234.42	234.42	区	直営
第5コミュニティ広場(わたしの庭、みんなの庭)	駒込三丁目8番2号	H9	329.74	329.74	区	直営
第6コミュニティ広場	巣鴨五丁目49番4号	H10	252.68	252.68	区	直営
上池袋第2まちかど広場(東雲ふれあい広場)	上池袋四丁目40番9号	H12	327.71	327.71	区	直営
ひだまり防災広場	上池袋一丁目17番7号	H20	221.06	221.06	区	直営
東通りふれあい広場	南池袋二丁目4番4号	H3	25.26	25.26	区	直営
防災ミニ広場	東池袋四丁目32番1号	H15	231.81	231.81	区	直営

住環境総合整備事業用地等

施設名	所在地	竣工年度	土地面積	区所有土地面積(m ²)	土地所有権	運営
補助81号線沿道地区事業用地	巣鴨五丁目、駒込六・七丁目地区内		1,444.56	1,444.56	区	
東池袋四・五丁目地区事業用地	東池袋四・五丁目地区内		3,864.65	3,864.65	区	
東池袋まちづくりセンター前広場	東池袋五丁目13番8号		435.77	435.77	区	
従前居住者対策事業用地	東池袋五丁目26番8号		182.10	182.10	区	
東池袋四・五丁目仮住居用住宅	東池袋五丁目44番10号		91.79	91.79	区	
池袋本町・上池袋地区事業用地	池袋本町・上池袋地区内		671.34	671.34	区	
雑司が谷・南池袋地区事業用地	雑司が谷二丁目地区内		300.50	300.50	区	
長崎地区事業用地	長崎四丁目地区内		67.88	67.88	区	

自由通路

施設名	所在地	竣工年度	土地面積	区所有土地面積(m ²)	土地所有権	運営
大塚駅南北自由通路	南大塚三丁目33番	H21	437.90	0.00	民	直営
東長崎駅南北自由通路・南北駅前広場	長崎五丁目1番	H20	1,436.50	0.00	民	直営
椎名町駅南北自由通路・駅前広場	長崎一丁目1番	H24	944.50	0.00	民	直営
大塚駅南口駅前広場	南大塚三丁目33	H29	1,726.00	0.00	民	直営
大塚駅北口駅前広場	北大塚二丁目14	R2	1,628.57	0.00	民	直営

都市整備部 地域まちづくり課

補助金	修繕費 (千円)	光熱水費 (千円)	委託費 (千円)	賃借料 (千円)	その他 (千円)	人件費 (千円)	計 (千円)	収入 (千円)	備考
	3,608	22	198				3,828		
		24					24		
		24	230				254	44	
		24					24		
		28					28	26	
	202	75					277		
	201	33					234		
							0		
		46					46		
		38					38	26	
		79					79	67	
		26					26		
	140	23	54				217	29	
		28					28		
	201	36					237	26	
		145	476				621		
		46					46		
		46	53				99		
		32	132				164		
		72					72		
		23					23	23	

都市整備部 地域まちづくり課

補助金	修繕費 (千円)	光熱水費 (千円)	委託費 (千円)	賃借料 (千円)	その他 (千円)	人件費 (千円)	計 (千円)	収入 (千円)	備考
							0		
							0	346	
		10					10		
							0		URと賃貸借契約 普通財産
		50					50		建物面積92.42㎡ 普通財産(施設名は財産台帳上の用地名称)
			407				407		
							0		
							0		

都市整備部 都市計画課

補助金	修繕費 (千円)	光熱水費 (千円)	委託費 (千円)	賃借料 (千円)	その他 (千円)	人件費 (千円)	計 (千円)	収入 (千円)	備考
○			328	11	6		345		
○	270	151	2,870		41		3,332		昇降機あり
○	194	73	680		43		990		昇降機あり
	473	234	3,228				3,935		
		371	4,753				5,124		

道路

都市整備部 土木管理課

管理区分		延長(m)	面積 (m ²)	道路率(%) (面積/13.01km ²)	管理区分別 面積構成比(%)	平均幅員(m)
国道	指定区間	4,697	162,807	1.25	7.22	34.66
	指定区間外	0	0			
	計	4,697	162,807			
都道		15,187	431,889	3.32	19.16	28.44
区道 ※		(677.93) 283,016	(6,562.70) 1,659,419	12.75	73.62	5.86
合計 ※		(677.93) 302,900	(6,562.70) 2,254,115	17.33	100.00	7.44

※ ()内は橋梁部分で内数

(注) 自動車専用道(延長4,782m・面積127,565m²)は除く。

【参考】区道の幅員ごとの延長及び面積

道路 幅員	1.5m未満		1.5m～2.5m未満		2.5m～4.5m未満		4.5m～6.5m未満		6.5m～8.5m未満		8.5m以上	
	延長(m)	面積(m ²)	延長(m)	面積(m ²)	延長(m)	面積(m ²)	延長(m)	面積(m ²)	延長(m)	面積(m ²)	延長(m)	面積(m ²)
計 ※	(-)	(-)	(120.56)	(397.29)	(151.17)	(508.61)	(0)	(0)	(24.71)	(172.97)	381.49)	(5483.83)
	1,693	2,228	8,133	18,369	141,390	554,753	76,900	447,125	30,740	247,069	24,156	389,875

合計 ※	延長(m)	面積(m ²)
	(677.93)	(6,562.70)
283,016	1,659,419	

※ ()内は橋梁部分で内数

施設名	修繕費 (千円)	光熱水費 (千円)	委託費 (千円)	賃借料 (千円)	その他 (千円)	人件費 (千円)	計 (千円)	収入 (千円)
道路	571,128	966	264,109		20,527		856,730	1,777,102

橋 梁

都市整備部 土木管理課

種類	No.	名称	路線名	交差	種類※	幅員 (m)	延長 (m)	橋面積 (㎡)	架設 年次	位置
車道橋	1	池袋大橋	11-12	JR 東武	鋼	15.51	209.26	3,253.95	S40	東池袋1-49・池袋1-4先
	2	宮仲橋	31-60	JR	Co	7.00	24.71	172.97	H8	上池袋1-7・東池袋2-59先
	3	西巢鴨橋	31-240	JR	Co	12.26	33.10	405.80	S34	北大塚3-8・東池袋2-49先
	4	栄橋	31-380	JR	鋼	10.40	24.17	251.35	H7	北大塚3-6・東池袋2-34先
	5	空蟬橋	31-690	JR	Co	20.70	27.80	575.46	S40	北大塚2-3・東池袋2-32先
	6	江戸橋	32-280	JR	鋼	11.80	20.70	249.22	H12	巢鴨3-1・南大塚1-32先
	7	宮下橋	32-760	JR	鋼	12.00	28.70	346.43	H2	巢鴨3-25・1-36先
	8	高塚橋	14-101	河川	Co	10.40	19.80	227.08	H12	高田3-9・3-11先
	9	源水橋	14-151	河川	Co	9.80	17.96	174.54	H11	高田3-22・3-3先
人道橋	1	池袋人道橋パークブリッジ	11-11	JR	鋼	3.24	151.17	508.61	H10	上池袋2-5・東池袋1-49先
	2	池袋本町四丁目歩道橋				1.56	18.60	46.20	S38	南池袋1-16・1-18先
	3	池袋交差西側歩道橋					25.20	65.52		
	4	南池袋一丁目歩道橋					17.10	35.23		
	5	花のはし	12-321	JR	鋼	2.40	59.66	250.34	H17	目白2-28・3-17先
					合 計	677.93	6,562.70			

※鋼:鋼橋 Co:コンクリート橋

街路灯

施設名	修繕費 (千円)	光熱水費 (千円)	委託費 (千円)	賃借料 (千円)	その他 (千円)	人件費 (千円)	計 (千円)	収入 (千円)
街路灯	202,107	126,746					328,853	

4. 利用状況等データ

- 各施設の各部屋の年間利用コマ数、利用人数、利用率等について、令和4年度実績を掲載した。

表-1 区民集会室

施設名称	内容／部屋名	総コマ数	利用コマ数	利用率 (%)	前年度利用率 (%)	利用人数
巣鴨第一区民集会室	会議室1	1,032	515	49.9	36.0	2,867
	和室	1,032	434	42.1	34.2	1,944
巣鴨第三区民集会室	和室	1,077	428	39.7	35.6	5,381
西巣鴨区民集会室	会議室	980	292	29.8	29.5	3,537
北大塚区民集会室	会議室	1,077	432	40.1	36.7	4,668
上池袋第一区民集会室	会議室	1,032	477	46.2	30.1	4,559
上池袋第二区民集会室	会議室	980	166	16.9	10.8	1,855
東池袋第二区民集会室	会議室	419	122	29.1	26.9	1,062
東池袋第四区民集会室	会議室	1,077	378	35.1	37.3	6,070
	和室	1,077	243	22.6	24.0	2,480
西池袋第二区民集会室	会議室	1,077	611	56.7	46.8	7,301
	和室	1,077	401	37.2	29.9	3,458
池袋第二区民集会室	会議室1	168	78	46.4	-	940
	会議室2	168	62	36.9	-	739
池袋第三区民集会室	会議室	954	374	39.2	22.0	4,272
池袋本町第一区民集会室	会議室	980	308	31.4	25.5	1,304
池袋本町第二区民集会室	会議室1	1,077	402	37.3	35.9	5,801
	会議室2	1,077	476	44.2	38.6	6,574
雑司が谷区民集会室	会議室	1,077	377	35.0	30.6	3,869
高田第一区民集会室	会議室	980	275	28.1	19.1	1,714
高田第二区民集会室	会議室1	1,077	300	27.9	23.8	1,944
	会議室2	1,077	587	54.5	50.9	7,002
目白第一区民集会室	会議室	954	245	25.7	18.1	1,466
目白第二区民集会室	会議室	1,077	792	73.5	58.6	9,904
南長崎第一区民集会室	会議室	980	447	45.6	43.6	3,160
南長崎第二区民集会室	会議室	980	122	12.4	13.6	774
南長崎第四区民集会室	会議室	507	90	17.8	4.2	918
長崎第三区民集会室	会議室1	1,017	398	39.1	35.8	8,902
長崎第四区民集会室	会議室	1,077	383	35.6	28.8	4,601
	和室	1,077	72	6.7	5.2	642
長崎第五区民集会室	会議室	1,077	329	30.5	33.5	3,894
	和室	1,077	325	30.2	25.8	2,627
要町第一区民集会室	会議室	0	0	-	-	0
	和室	0	0	-	-	0
要町第二区民集会室	会議室	980	345	35.2	28.3	2,506
高松区民集会室	会議室	980	342	34.9	38.0	1,975
千川区民集会室	会議室	1,077	399	37.0	36.2	5,868
上池袋コミュニティセンター	多目的ホール	1,077	815	75.7	62.9	23,383
	会議室	1,077	563	52.3	45.4	5,877
	和室	837	533	63.7	53.8	6,074
区民集会室 合計		36,423	13,938	38.3	32.9	161,912

表-2 地域文化創造館

施設名称	内容／部屋名	総コマ数	利用コマ数	利用率(%)	前年度利用率(%)	利用人数
駒込地域文化創造館	第一会議室	1020	811	79.5	73.3	10,469
	第二会議室	1021	403	39.5	48.7	4,002
	第三会議室	1001	433	43.3	56.1	3,262
	第四会議室	988	447	45.2	55.0	1,865
	和室	1020	563	55.2	55.8	3,599
	音楽室	1003	801	79.9	72.2	8,216
	調理室	1041	66	6.3	6.0	617
巣鴨地域文化創造館	第一会議室	1022	383	37.5	46.3	3,866
	第二会議室	975	261	26.8	43.7	1,712
	第三会議室	1031	365	35.4	54.6	2,483
	多目的ホール	1024	635	62.0	67.1	11,654
南大塚地域文化創造館	第一会議室	966	496	51.3	56.5	9,760
	第二会議室	995	517	52.0	60.8	4,698
	第三会議室	982	630	64.2	65.9	4,654
	第四会議室	1001	740	73.9	71.2	5,070
	第五会議室	965	700	72.5	68.9	9,053
	第六会議室	995	639	64.2	63.1	2,564
	和室	1000	517	51.7	63.3	3,038
	音楽室	982	623	63.4	64.4	7,383
調理室	1020	94	9.2	13.0	638	
南大塚ホール		923	605	65.5	47.9	35,615
雑司が谷地域文化創造館	第一会議室A	1024	530	51.8	52.2	4,025
	第一会議室B	1029	455	44.2	43.2	4,274
	第二会議室	995	295	29.6	44.2	4,153
	第三会議室	1010	368	36.4	52.1	3,750
	第四会議室	916	510	55.7	61.1	4,724
	和室	1041	537	51.6	46.6	4,713
	多目的ホール	1004	638	63.5	69.2	21,557
	音楽室	1018	688	67.6	72.0	14,457
	美術室	1018	256	25.1	59.3	1,798
	工作室	1012	229	22.6	53.7	966
	陶芸窯室	1026	158	15.4	10.0	953
	パソコンルーム	676	129	19.1	18.3	522
	練習室1	908	565	62.2	73.6	7,363
	練習室2	1001	588	58.7	70.0	10,943
千早地域文化創造館	第一会議室	1020	451	44.2	53.5	6,199
	第二会議室	1034	493	47.7	54.2	5,144
	第三会議室	1033	556	53.8	47.8	4,703
	第四会議室	1037	397	38.3	31.9	2,463
	和室	1031	353	34.2	47.3	2,552
	音楽室	1027	603	58.7	58.4	5,854
	美術室	1033	410	39.7	43.8	2,622
	調理室	1032	44	4.3	7.4	216
	陶芸窯室	1041	527	50.6	56.0	2,244
地域文化創造館 合計		43,941	20,509	46.7	54.0	250,413

表-3 地域区民ひろば

施設名称	内容／部屋名	総コマ数	利用コマ数	利用率(%)	前年度利用率(%)	利用人数
区民ひろば駒込	利用者数	-	-	-	-	30,577
	和室(集会室)	295	85	28.8	25.9	750
区民ひろば仰高	利用者数	-	-	-	-	19,366
	多目的室1	346	99	28.6	17.4	961
	多目的室2	346	123	35.5	27.9	1,587
区民ひろば清和第一	利用者数	-	-	-	-	20,198
	学習ひろば(教養室)	293	4	1.4	13.3	33
	交流ひろば(集会室兼娯楽室)	293	47	16.0	17.6	577
区民ひろば清和第二	利用者数	-	-	-	-	22,701
区民ひろば朝日	利用者数	-	-	-	-	6,878
	グループ室	982	87	8.9	8.9	948
区民ひろば西巣鴨第一	利用者数	-	-	-	-	17,609
	集会室	293	77	26.3	26.3	762
区民ひろば西巣鴨第二	利用者数	-	-	-	-	11,170
区民ひろば南大塚	利用者数	-	-	-	-	41,534
	集会室兼娯楽室	295	35	11.9	0.4	741
区民ひろば豊成	利用者数	-	-	-	-	24,551
区民ひろば上池袋	利用者数	-	-	-	-	32,873
	集会室	293	13	4.4	2.4	187
区民ひろば朋有	利用者数	-	-	-	-	22,209
	和室(集会室)	123	8	6.5	1.1	133
区民ひろば南池袋	利用者数	-	-	-	-	23,606
	活動室(集会室)	293	18	6.1	2.4	145
	多目的ホール(娯楽室)	293	115	39.2	42.0	1,976
区民ひろば西池袋	利用者数	-	-	-	-	23,864
区民ひろば池袋	利用者数	-	-	-	-	11,668
	教養室1	48	0	0.0	-	0
	教養室2	48	0	0.0	-	0
区民ひろば池袋本町	利用者数	-	-	-	-	25,660
	多目的室	293	36	12.3	3.5	426
区民ひろば高南第一	利用者数	-	-	-	-	14,104
	集会室	293	25	8.5	8.2	108
区民ひろば高南第二	利用者数	-	-	-	-	14,804
	図書室(洋室)	293	0	0.0	0.0	0
区民ひろば目白	利用者数	-	-	-	-	23,824
	いきいきひろば	293	13	4.4	3.9	157
区民ひろば椎名町	利用者数	-	-	-	-	23,689
	集会室1(活動ひろば)	123	0	0.0	0.0	0
	集会室2(交流ひろば)	124	4	3.2	2.3	64
	多目的室1(新)	146	5	3.4	-	61
	多目的室2(新)	146	4	2.7	-	55
区民ひろば富士見台	利用者数	-	-	-	-	43,317
	集会室	293	134	45.7	12.2	2,204
	遊戯室(集会室)	293	63	21.5	32.9	1,243
区民ひろばさくら第一	利用者数	-	-	-	-	18,293
	集会室(集会室和室)	293	16	5.5	0.4	283
区民ひろばさくら第二	利用者数	-	-	-	-	19,790
区民ひろば長崎	利用者数	-	-	-	-	18,454
	集会室	293	44	15.0	9.8	591
区民ひろば千早	利用者数	-	-	-	-	40,532
	いきいきひろば(集会室洋)	290	19	6.6	5.5	294
区民ひろば高松	利用者数	-	-	-	-	29,346
	集会室兼娯楽室	293	2	0.7	1.2	30
区民ひろば要	利用者数	-	-	-	-	11,356
地域区民ひろば 合計		7,707	1,076	14.0	11.0	606,289

※各部屋の利用状況は目的外使用の実績である。ただし、利用人数の合計については、目的外使用を含む延べ利用者数実績である。

表－４ 大規模集会施設

施設名称	総コマ数	利用 コマ数	利用率 (%)	前年度 利用率 (%)	利用人数
としま区民センター	19,518	14,236	72.9	54.8	219,118
IKE・Biz(としま産業振興プラザ)	13,533	10,118	74.8	54.7	104,111
ふるさと千川館	13,068	4,676	35.8	33.5	82,876

表-5 その他集会等施設

施設名称	内容／部屋名	総コマ数	利用コマ数	利用率 (%)	前年度利用率 (%)	利用人数
東部区民事務所 ◎	集会室1	1,047	364	34.8	18.3	3,892
	集会室2	1,047	127	12.1	9.6	1,752
	集会室3	1,047	196	18.7	21.1	5,486
	集会室4	1,035	243	23.5	20.9	7,101
	集会室5	1,047	293	28.0	26.6	2,517
	集会室(和室)	1,047	195	18.6	13.4	1,121
	多目的室	1,002	575	57.4	44.3	5,260
東部区民事務所 合計		7,272	1,993	27.4	22.4	27,129
施設名称	内容／部屋名	総コマ数	利用コマ数	利用率 (%)	前年度利用率 (%)	利用人数
西部区民事務所 ◎	グラウンド ※2	-	-	-	76.9	-
	会議室 ※2	-	-	-	-	-
施設名称	内容／部屋名	総コマ数	利用コマ数	利用率 (%)	前年度利用率 (%)	利用人数
豊島清掃事務所 ◎	会議室1	1,074	0	0.0	0.0	0
	会議室2	1,074	0	0.0	0.3	0
	会議室3	1,074	8	0.7	0.5	182
	講堂 (会議室1+会議室2)	1,074	9	0.8	0.3	430
	会議室2+会議室3	1,074	0	0.0	0.0	0
	会議室3+講堂	1,074	0	0.0	0.3	0
豊島清掃事務所 合計		6,444	17	0.3	0.2	612
施設名称	内容／部屋名	総コマ数	利用コマ数	利用率 (%)	前年度利用率 (%)	利用人数
駒込福祉作業所 ◎	洋室	494	34	6.9	5.3	392
男女平等推進センター ◎	会議室	2,592	715	27.6	23.9	5,490
目白庭園(赤烏庵)	-	2,010	1,383	68.8	57.8	9,906
染井まちづくりセンター	-	900	30	3.3	9.2	438
上池袋第1まちづくりセンター	-	903	158	17.5	8.7	2,578
上池袋第2まちづくりセンター	-	900	45	5.0	8.7	514
東池袋4・5丁目 まちづくりセンター	-	924	53	5.7	5.4	665

※ ◎印: 施設目的外使用のデータとする

※2 西部区民事務所グラウンドは令和4年度より西部区民事務所等複合施設整備工事のため廃止。
会議室は令和5年11月より貸出開始

表-6 スポーツ施設

施設名称	利用内訳	令和3年度		令和4年度	
		利用人数	プール利用 人数(内数)	利用人数	プール利用 人数(内数)
巣鴨体育館	団体	9,096	2,637	10,381	3,153
	個人	62,304	29,113	72,467	32,135
	教室参加者	54,952	37,686	64,940	42,635
池袋スポーツセンター	団体	15,259	-	19,115	-
	個人	172,647	82,800	242,765	122,583
	教室参加者	41,948	10,292	63,249	19,333
雑司が谷体育館	団体	26,147	6,316	35,668	6,743
	個人	21,757	18,470	22,979	19,444
	教室参加者	15,885	9,069	20,452	11,264
南長崎スポーツセンター	団体	29,205	59	39,621	1,547
	個人	80,659	54,100	93,236	57,909
	教室参加者	113,266	65,982	139,299	80,702
南長崎スポーツ公園多目的広場(再掲)	団体	18,961	-	22,461	-
	教室参加者	7,366	-	6,383	-
豊島体育館	団体	20,294	-	28,025	-
	個人	28,064	-	31,846	-
	教室参加者	7,841	-	9,217	-
西巣鴨体育場	団体	11,465	-	12,282	-
	個人	1,196	-	1,164	-
総合体育場	団体	70,867	-	79,575	-
	個人	14,148	-	16,312	-
	教室参加者	19,648	-	22,394	-
三芳グラウンド	団体	35,232	-	42,444	-
	教室参加者	16,669	-	10,812	-
荒川野球場	団体	26,550	-	29,372	-
	教室参加者	-	-	-	-

※ 南長崎スポーツセンターには、公園多目的広場利用分を含む

表一七 図書館

施設名称	令和3年度			令和4年度		
	蔵書数	来館者数	図書貸出冊数	蔵書数	来館者数	図書貸出冊数
駒込図書館	81,101	185,278	258,073	82,060	163,655	255,906
巣鴨図書館	81,545	204,257	353,524	82,909	198,863	343,379
上池袋図書館	97,571	152,144	222,716	98,178	128,659	209,217
中央図書館	275,212	464,832	568,426	277,587	537,321	541,551
池袋図書館	107,285	110,191	184,248	107,728	111,649	176,527
目白図書館	100,609	202,332	312,790	101,782	160,451	306,793
千早図書館	74,487	171,161	300,211	75,519	169,180	289,434
図書館 合計	817,810	1,490,195	2,199,988	825,763	1,469,778	2,122,807

※蔵書数は、各年度末時点

表－8 文化観光施設

施設名称	内容／部屋名	総コマ数	利用コマ数	利用率(%)	前年度利用率(%)	利用人数
舞台芸術交流センター	劇場	972	894	92.0	95.3	49,197
	会議室	2970	1489	50.1	53.2	33,586
芸術文化劇場	-	359	330	91.9	85.2	229,922
池袋西口公園野外劇場	-	274	140	51.1	23.4	59,799
熊谷守一美術館	-	275	-	-	-	12,069
郷土資料館	-	-	-	-	-	53,011
雑司が谷旧宣教師館	-	-	-	-	-	16,870
鈴木信太郎記念館	-	-	-	-	-	12,673
雑司が谷案内処	-	-	-	-	-	15,596
トキワ荘通りお休み処	-	-	-	-	-	12,645
トキワ荘マンガミュージアム	-	-	-	-	-	43,586
トキワ荘通り昭和レトロ館	-	-	-	-	-	18,611

※郷土資料館は平成29年10月にリニューアルオープン
 ※芸術文化劇場、池袋西口公園野外劇場は令和元年11月オープン
 ※トキワ荘マンガミュージアムは令和2年7月7日にオープン
 ※トキワ荘通り昭和レトロ館は令和4年11月3日にオープン

表-9 その他施設

施設名称	内容／部屋名	総コマ数	利用コマ数	利用率(%)	前年度利用率(%)	利用人数※
南池袋斎場	斎場	604	234	38.7	41.7	-
地域活動交流センター	-	-	-	-	-	2,850
豊島リサイクルセンター	リサイクル品展示件数	-	-	-	-	920
	抽選申込件数	-	-	-	-	3,637
	あっせん点数	-	-	-	-	692

※ 豊島リサイクルセンターの利用人数欄は、件数又は点数とする。

施設名称	内容	収容台数	年間利用台数	利用率(%)	前年度利用率(%)
自転車駐車場	-	11,472	2,431,174	107.3%	102.0%
自転車置場	登録制置場	520	659	-	-
	コイン式置場	230	51,608	-	-
	無料自転車置場	125	-	-	-

※ 年間利用台数＝定期利用台数＋当日利用台数

※ 利用率(%)＝(年平均定期利用台数＋当日利用の1日平均台数)÷駐車場収容台数の合計

施設名称	内容	撤去台数	返還台数	返還率(%)	前年度返還率(%)
自転車等保管所	-	12,438	8,938	71.9	69.6

5. 23区施設比較

- 「令和4年度 特別区公共施設状況調査結果」（令和5年度東京都総務局調査による令和4年度実績）のデータを元に主な施設の面積等についての23区との比較を行った。

第5章 23区施設比較（公共施設は区立施設のみ）

(1) 区が所有する土地

	行政財産計 (㎡)	普通財産計 (㎡)	公有財産計 (㎡)	土地面積順位	1人あたり 面積(㎡)	人口割順位
千代田	244,576	38,259	282,835	23	4.16	2
中央	462,166	48,431	510,597	21	2.93	17
港	754,776	89,386	844,162	15	3.23	11
新宿	992,780	96,594	1,089,374	12	3.15	14
文京	753,282	29,288	782,570	17	3.41	9
台東	429,495	29,558	459,053	22	2.21	23
墨田	602,829	182,818	785,647	16	2.81	20
江東	1,475,406	72,452	1,547,858	9	2.90	18
品川	1,224,188	79,580	1,303,768	10	3.23	12
目黒	783,934	65,778	849,712	14	3.05	15
大田	2,552,824	158,346	2,711,170	4	3.72	6
世田谷	2,467,398	118,574	2,585,972	5	2.82	19
渋谷	534,670	55,908	590,578	20	2.57	22
中野	897,077	169,361	1,066,438	13	3.20	13
杉並	1,623,701	348,799	1,972,500	6	3.46	7
豊島	711,125	63,470	774,595	18	2.68	21
北	1,175,247	36,591	1,211,838	11	3.43	8
荒川	596,453	63,002	659,455	19	3.04	16
板橋	1,887,741	35,719	1,923,460	7	3.38	10
練馬	2,915,301	107,175	3,022,476	2	4.09	3
足立	3,189,604	227,186	3,416,790	1	4.95	1
葛飾	1,698,201	98,718	1,796,919	8	3.87	5
江戸川	2,655,936	104,809	2,760,745	3	4.01	4
23区平均	1,331,683	100,861	1,432,544		3.32	

* 令和5年3月31日現在

豊島区の順位

* 区が所有する土地面積：18位【774,595㎡】

* 区民1人あたりの土地面積：21位【区民1人あたり2.68㎡】

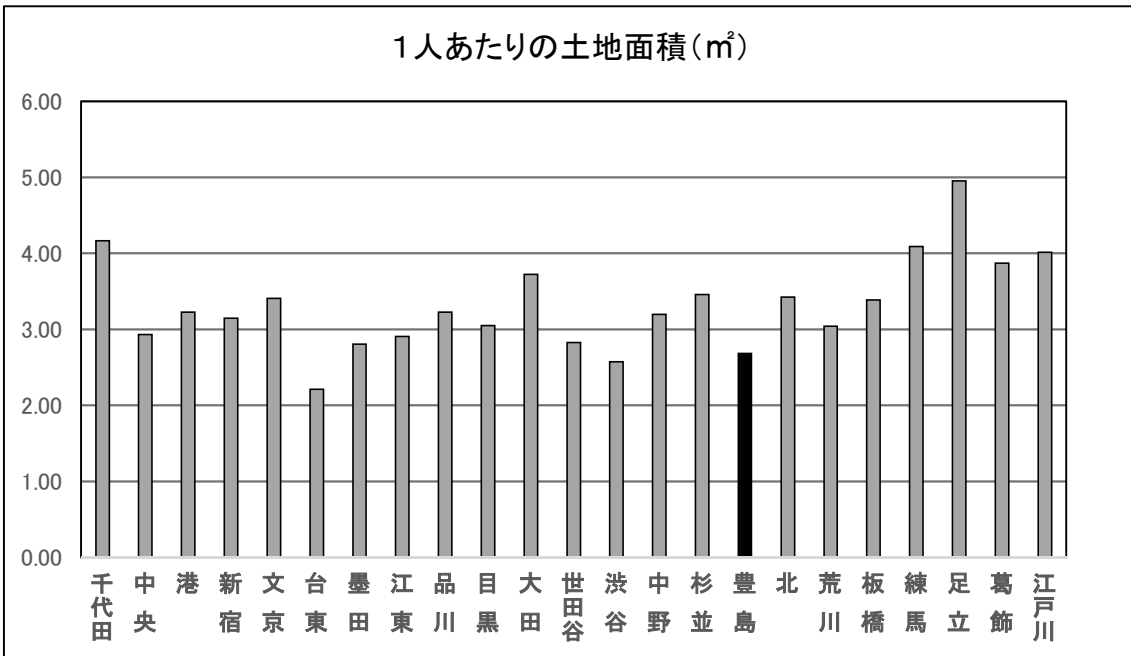
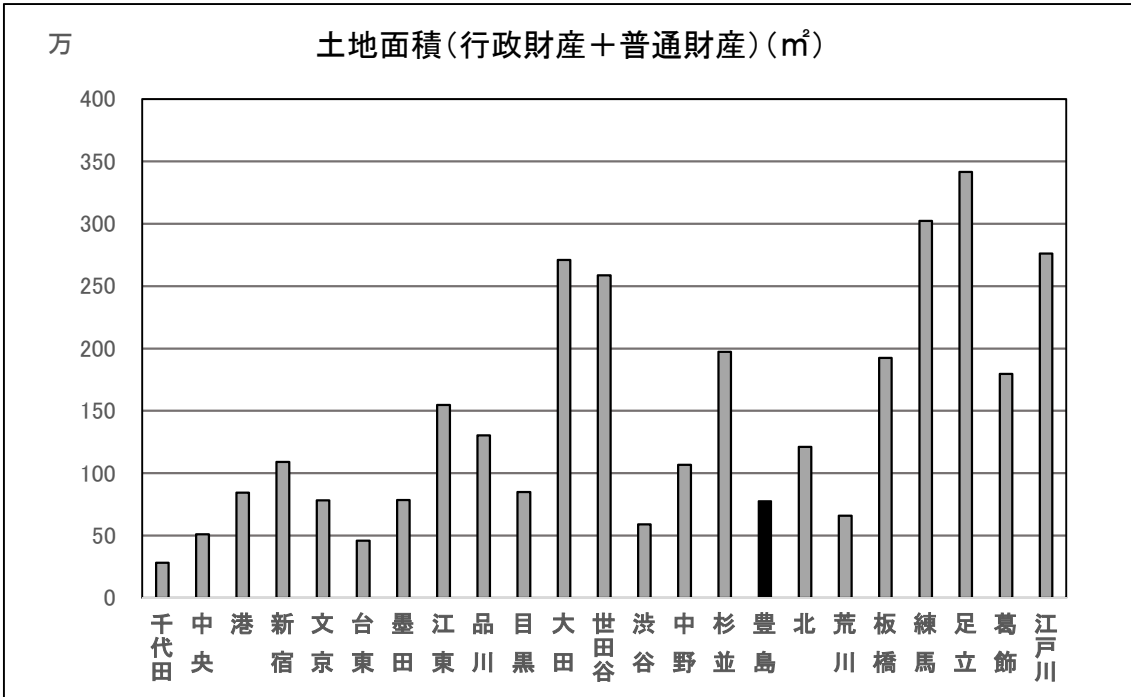

(2) 区が所有する建物

	行政財産計 (㎡)	普通財産計 (㎡)	公有財産計 (㎡)	建物面積順位	1人あたり 建物面積 (㎡)	人口割順位
千代田	380,875	65,097	445,972	23	6.57	1
中央	610,569	25,373	635,942	14	3.65	2
港	802,758	15,250	818,008	11	3.13	3
新宿	608,861	57,852	666,713	13	1.93	12
文京	444,125	31,534	475,659	20	2.07	8
台東	450,282	10,374	460,656	22	2.22	6
墨田	542,563	15,774	558,337	17	1.99	11
江東	966,873	44,894	1,011,767	6	1.90	14
品川	844,190	32,509	876,699	10	2.17	7
目黒	546,594	12,888	559,482	16	2.01	10
大田	1,256,786	43,858	1,300,644	2	1.79	15
世田谷	1,265,149	46,489	1,311,638	1	1.43	23
渋谷	504,897	85,293	590,190	15	2.57	4
中野	470,797	65,738	536,535	18	1.61	21
杉並	831,647	61,765	893,412	8	1.57	22
豊島	452,667	15,235	467,902	21	1.62	20
北	714,310	1,456	715,766	12	2.02	9
荒川	474,030	24,423	498,453	19	2.30	5
板橋	939,205	5,825	945,030	7	1.66	18
練馬	1,164,721	33,364	1,198,085	4	1.62	19
足立	1,185,151	30,316	1,215,467	3	1.76	16
葛飾	824,711	60,469	885,180	9	1.91	13
江戸川	1,115,734	48,541	1,164,275	5	1.69	17
23区平均	756,413	36,275	792,687		2.23	

* 令和5年3月31日現在

豊島区の順位

* 区が所有する建物面積：21位【467,902㎡】

* 区民1人あたりの建物面積：20位【区民1人あたり1.62㎡】

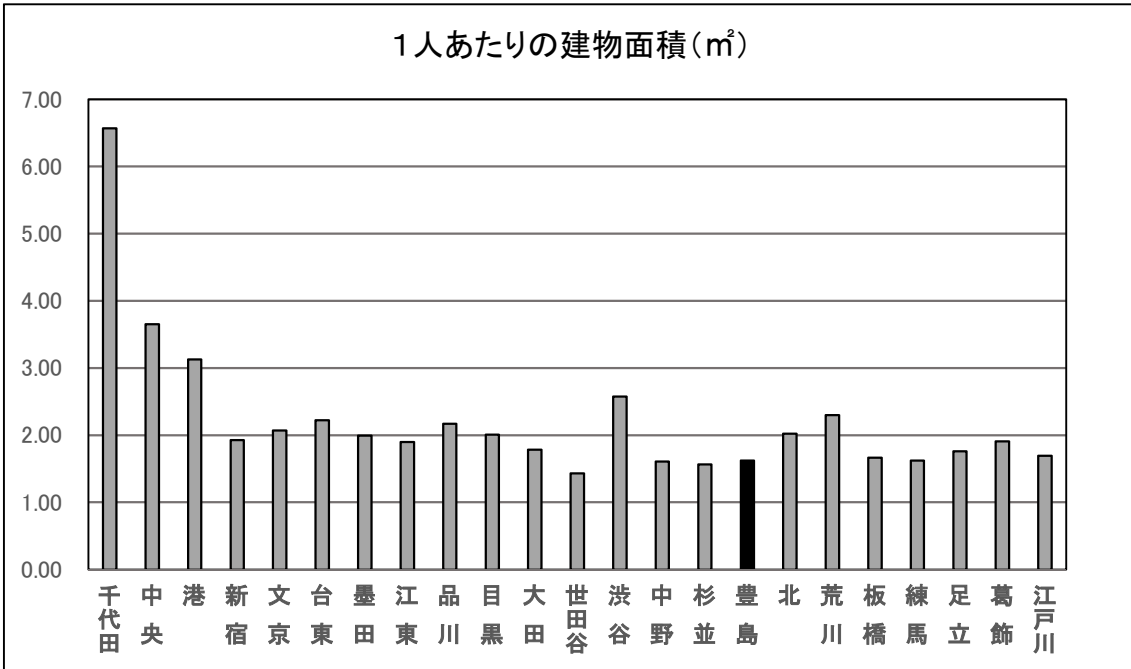
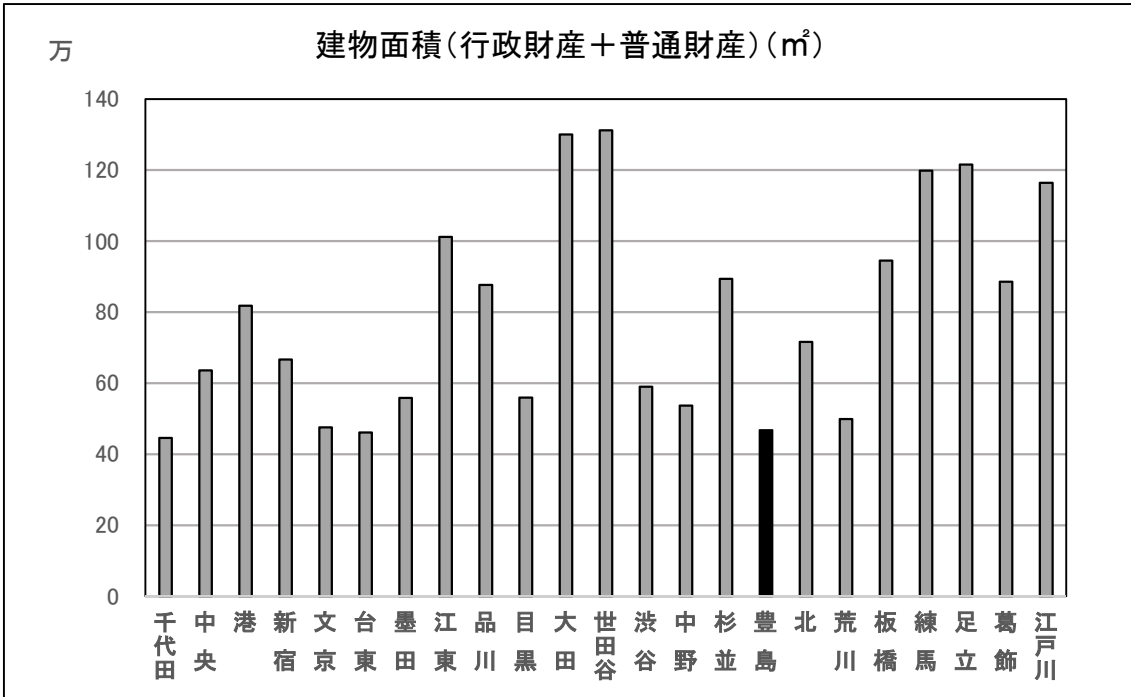

(3) 保育所

	箇所数	箇所数順位	乳幼児数 (人)	1園あたりの 乳幼児数 (人)	乳幼児割 順位	1園あたり の区面積 (km ²)	面積割順位
千代田	6	23	3,479	579.8	11	1.94	23
中央	14	19	10,131	723.6	17	0.73	7
港	20	14	14,038	701.9	15	1.02	15
新宿	11	20	11,773	1,070.3	22	1.66	21
文京	19	16	11,203	589.6	12	0.59	6
台東	11	20	7,066	642.4	14	0.92	13
墨田	26	12	11,167	429.5	2	0.53	3
江東	44	3	24,176	549.5	9	0.98	14
品川	42	5	19,434	462.7	5	0.54	4
目黒	16	18	12,003	750.2	18	0.92	12
大田	37	9	28,706	775.8	19	1.67	22
世田谷	46	2	38,675	840.8	20	1.26	17
渋谷	18	17	9,830	546.1	8	0.84	9
中野	10	22	12,183	1,218.3	23	1.56	20
杉並	33	10	23,786	720.8	16	1.03	16
豊島	23	13	10,252	445.7	4	0.57	5
北	43	4	14,208	330.4	1	0.48	1
荒川	20	14	8,678	433.9	3	0.51	2
板橋	38	7	21,273	559.8	10	0.85	10
練馬	60	1	31,817	530.3	7	0.80	8
足立	41	6	25,052	611.0	13	1.30	18
葛飾	38	7	18,101	476.3	6	0.92	11
江戸川	33	10	28,212	854.9	21	1.51	19
23区平均	28.2		17,184	645.4		1.01	

* 令和5年3月31日現在

* 乳幼児(0~5歳)数: 令和5年1月1日現在

豊島区の順位

* 保育所1園あたりの乳幼児人口: 4位【乳幼児445.7人に1区立保育園】

* 保育所1園あたりの区面積: 5位【0.57km²に1区立保育園】

保育所1園あたりの乳幼児人口(人)

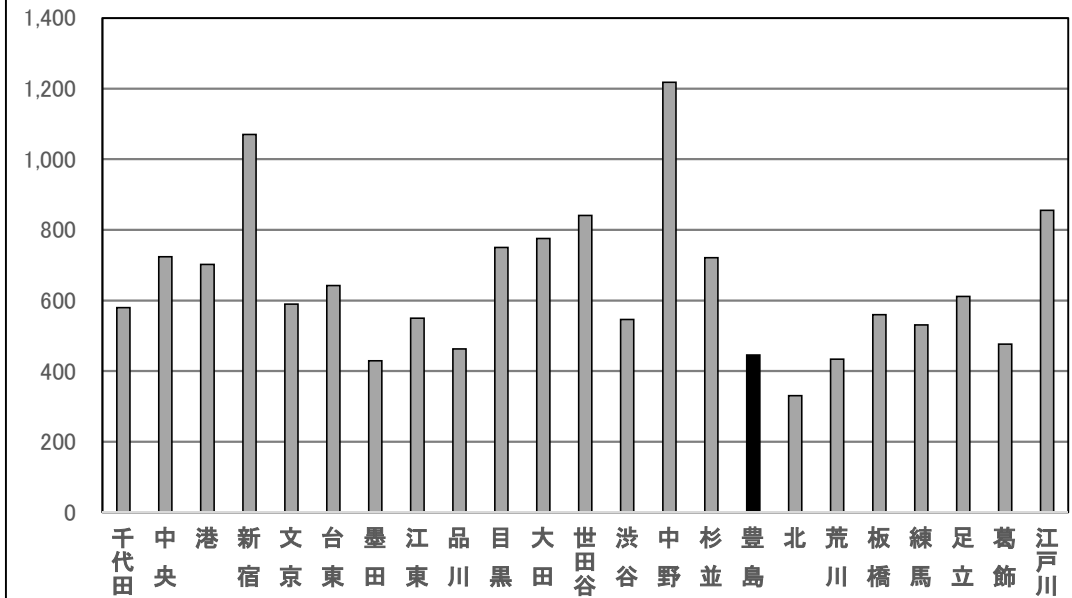

保育所1園あたりの区面積(km²)

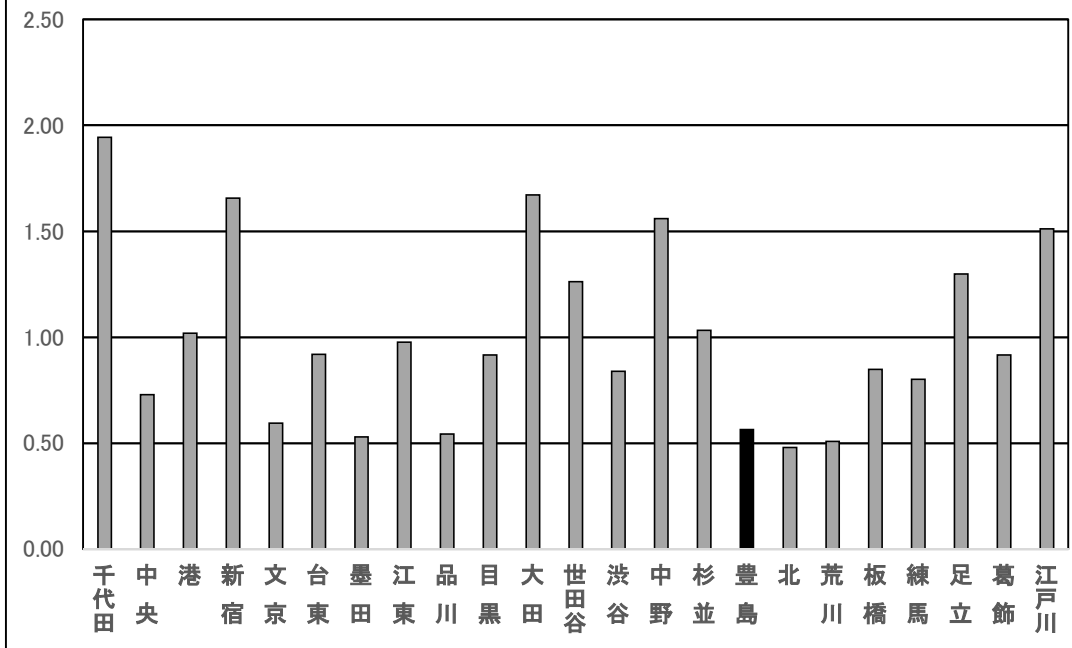

(4)公園

	箇所数	箇所数順位	公園面積 (㎡)	公園面積 順位	1人あたり 面積(㎡)	面積割順位
千代田	59	23	106,787	23	1.57	12
中央	89	21	351,441	17	2.02	9
港	105	20	359,619	16	1.37	15
新宿	178	12	381,618	14	1.10	19
文京	112	18	232,816	19	1.01	21
台東	77	22	220,243	21	1.06	20
墨田	167	14	651,196	11	2.33	6
江東	266	10	1,191,564	6	2.24	8
品川	273	9	642,552	12	1.59	11
目黒	132	17	375,149	15	1.35	16
大田	545	3	2,120,751	3	2.91	3
世田谷	562	2	1,764,902	4	1.93	10
渋谷	138	16	175,628	22	0.77	23
中野	177	13	472,340	13	1.42	14
杉並	335	7	667,556	10	1.17	18
豊島	151	15	225,825	20	0.78	22
北	199	11	1,002,100	9	2.83	4
荒川	106	19	262,150	18	1.21	17
板橋	377	6	1,446,733	5	2.55	5
練馬	694	1	1,087,862	7	1.47	13
足立	497	4	2,333,939	2	3.38	2
葛飾	315	8	1,068,718	8	2.30	7
江戸川	493	5	2,338,901	1	3.40	1
23区平均	262.9		846,973		1.82	

* 令和5年3月31日現在

豊島区の順位

* 区が所有する公園面積：20位【225,825㎡】

* 区民1人あたりの公園面積：22位【区民1人あたり0.78㎡】

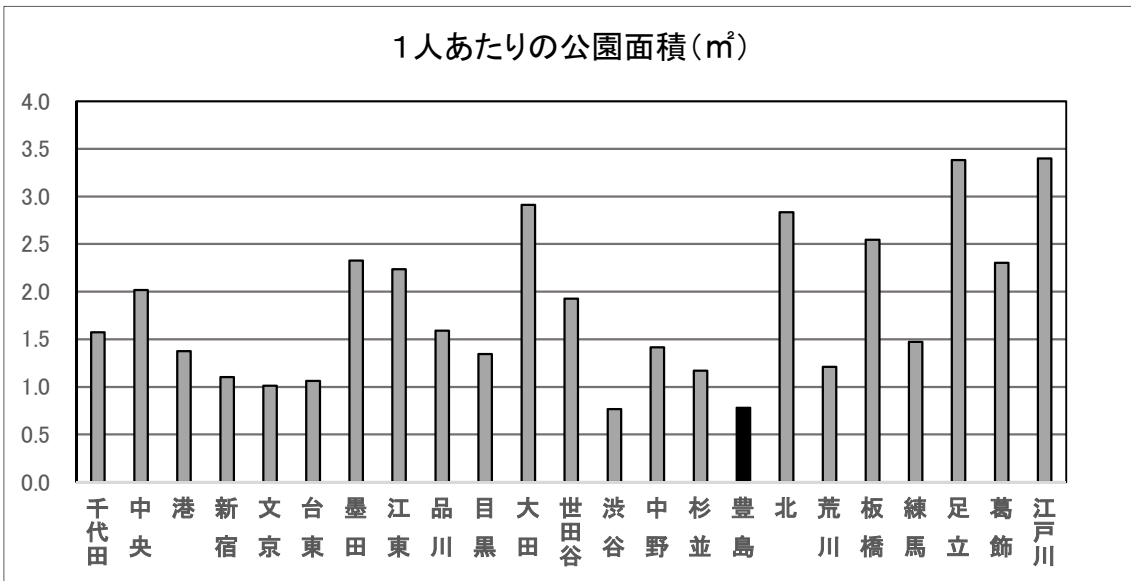
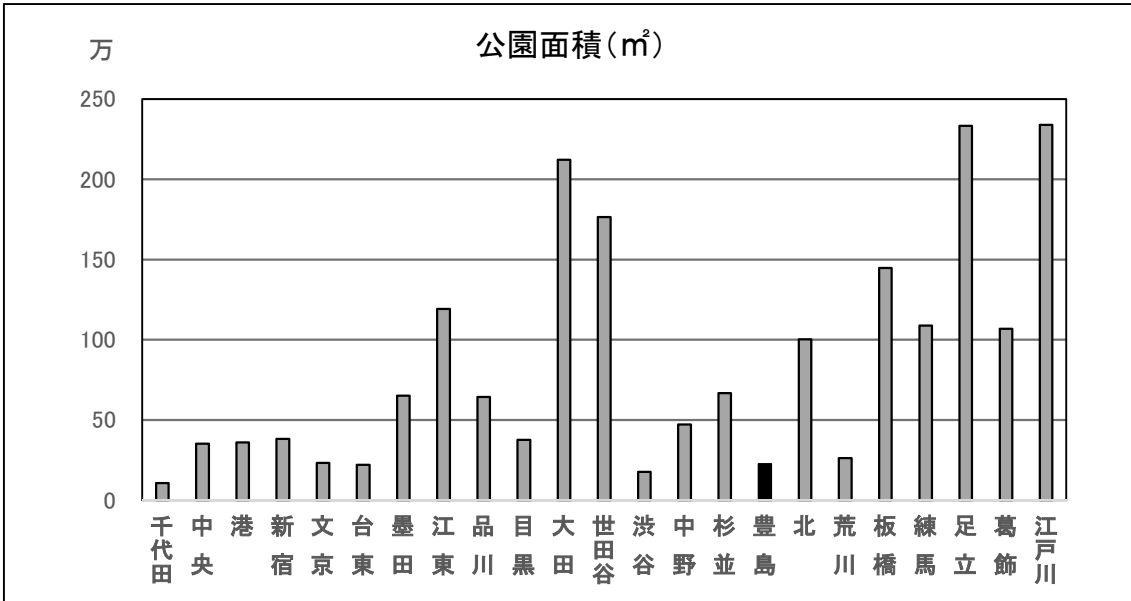

(5) 図書館

	箇所数	箇所数順位	1館あたりの人口(人)	人口割順位	1館あたりの区面積(k㎡)	面積割順位
千代田	5	19	13,582	1	2.33	10
中央	3	22	58,025	20	3.40	16
港	7	17	37,374	10	2.91	14
新宿	11	10	31,480	5	1.66	4
文京	10	13	22,965	2	1.13	1
台東	3	22	69,160	22	3.37	15
墨田	4	21	69,996	23	3.44	17
江東	11	10	48,444	17	3.91	21
品川	11	10	36,745	9	2.08	9
目黒	8	16	34,829	7	1.83	6
大田	16	1	45,527	14	3.87	20
世田谷	16	1	57,215	18	3.63	19
渋谷	9	15	25,490	4	1.68	5
中野	10	13	33,359	6	1.56	3
杉並	13	5	43,907	13	2.62	11
豊島	7	17	41,243	11	1.86	7
北	15	3	23,582	3	1.37	2
荒川	5	19	43,363	12	2.03	8
板橋	12	7	47,353	16	2.69	13
練馬	12	7	61,576	21	4.01	22
足立	15	3	46,008	15	3.55	18
葛飾	13	5	35,706	8	2.68	12
江戸川	12	7	57,346	19	4.16	23
23区平均	9.9		42,795		2.69	

* 令和5年3月31日現在

豊島区の順位

* 図書館1館あたりの人口：11位【41,243人に1図書館】

* 図書館1館あたりの区面積：7位【1.86 k㎡に1図書館】

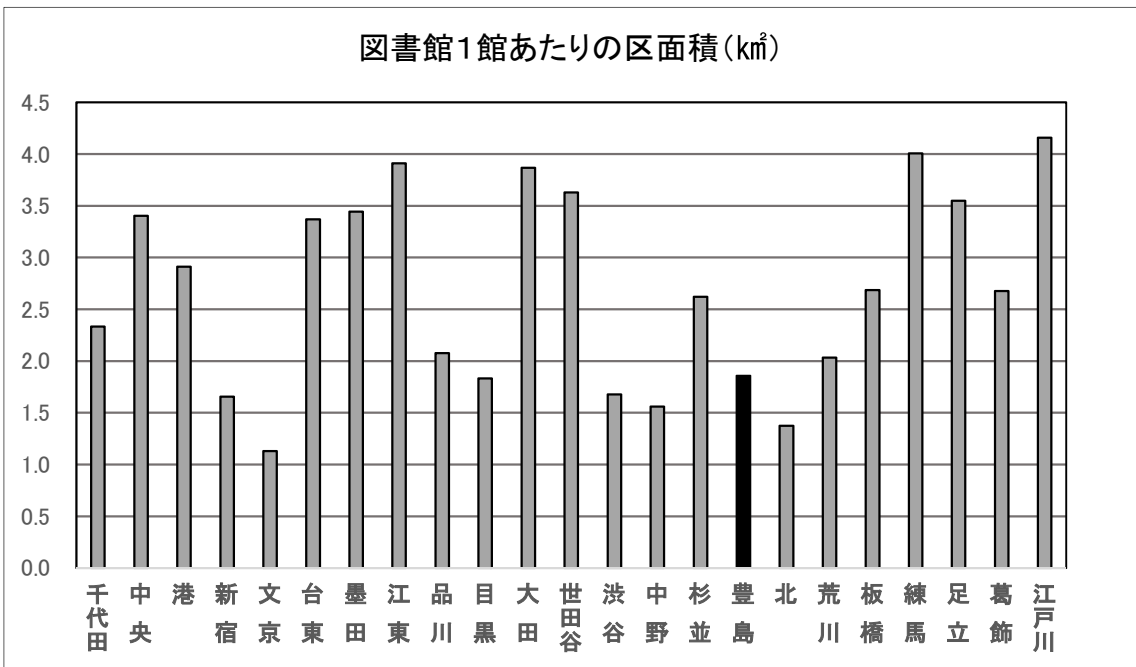
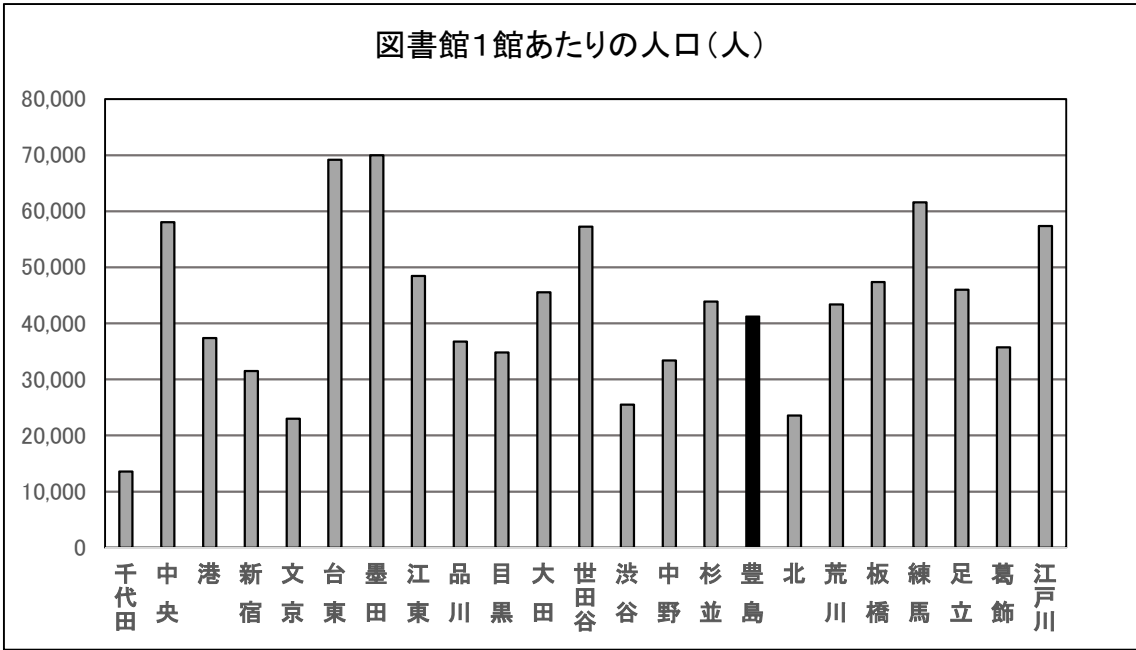

(6) 体育館

	箇所数	箇所数 順位	延面積 (㎡)	延面積 順位	1館あたり の人口 (人)	人口割 順位	1館あたり の区面積 (km ²)	面積割 順位
千代田	1	22	11,854	16	67,911	3	11.7	21
中央	1	22	1,985	23	174,074	20	10.2	18
港	3	11	21,357	5	87,205	11	6.8	12
新宿	2	17	3,811	21	173,140	19	9.1	17
文京	3	11	17,993	10	76,551	9	3.8	5
台東	3	11	17,851	11	69,160	4	3.4	3
墨田	4	7	23,928	3	69,996	5	3.4	4
江東	7	3	50,076	1	76,126	7	6.1	11
品川	2	17	10,430	17	202,098	21	11.4	19
目黒	5	6	18,851	9	55,727	1	2.9	1
大田	2	17	20,377	7	364,213	23	30.9	23
世田谷	8	2	13,471	15	114,430	15	7.3	15
渋谷	3	11	3,626	22	76,471	8	5.0	8
中野	4	7	14,457	14	83,398	10	3.9	6
杉並	6	5	6,109	19	95,131	12	5.7	10
豊島	4	7	17,379	12	72,176	6	3.3	2
北	3	11	19,087	8	117,911	16	6.9	14
荒川	2	17	17,131	13	108,407	14	5.1	9
板橋	4	7	22,669	4	142,060	17	8.1	16
練馬	7	3	35,293	2	105,559	13	6.9	13
足立	11	1	10,092	18	62,738	2	4.8	7
葛飾	3	11	5,812	20	154,725	18	11.6	20
江戸川	2	17	21,344	6	344,077	22	25.0	22
23区平均	3.9		16,738		125,795		6.9	

* 令和5年3月31日現在

豊島区の順位

* 体育館1館あたりの人口：6位【72,176人に1体育館】

* 体育館1館あたりの区面積：2位【3.3 km²に1体育館】

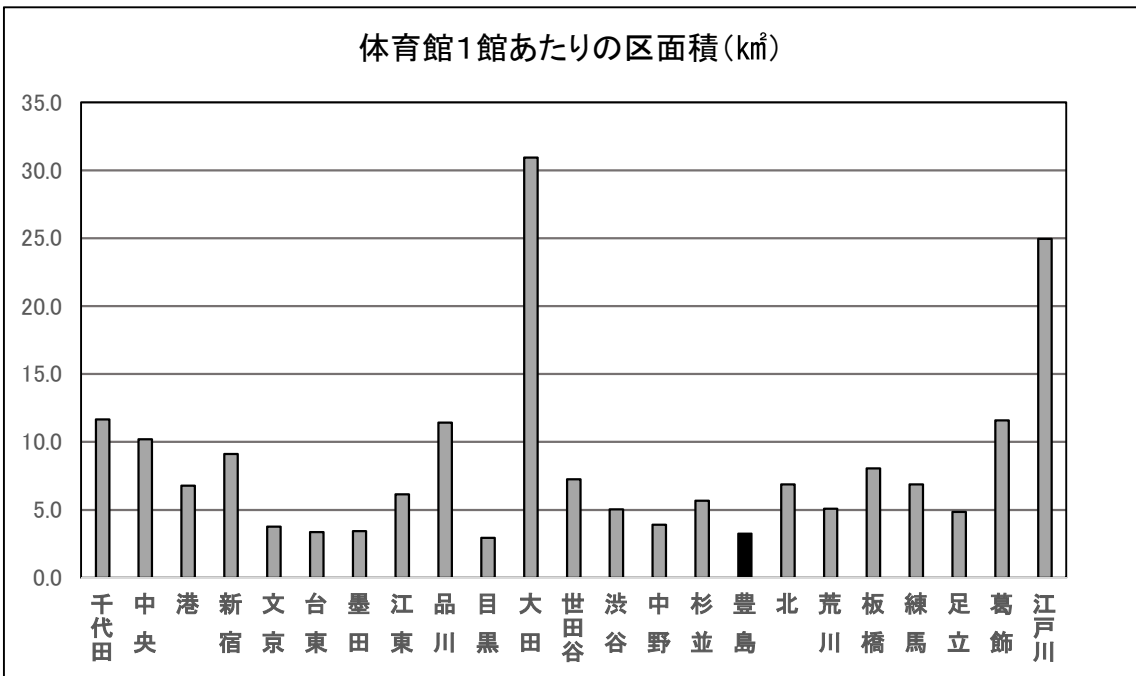
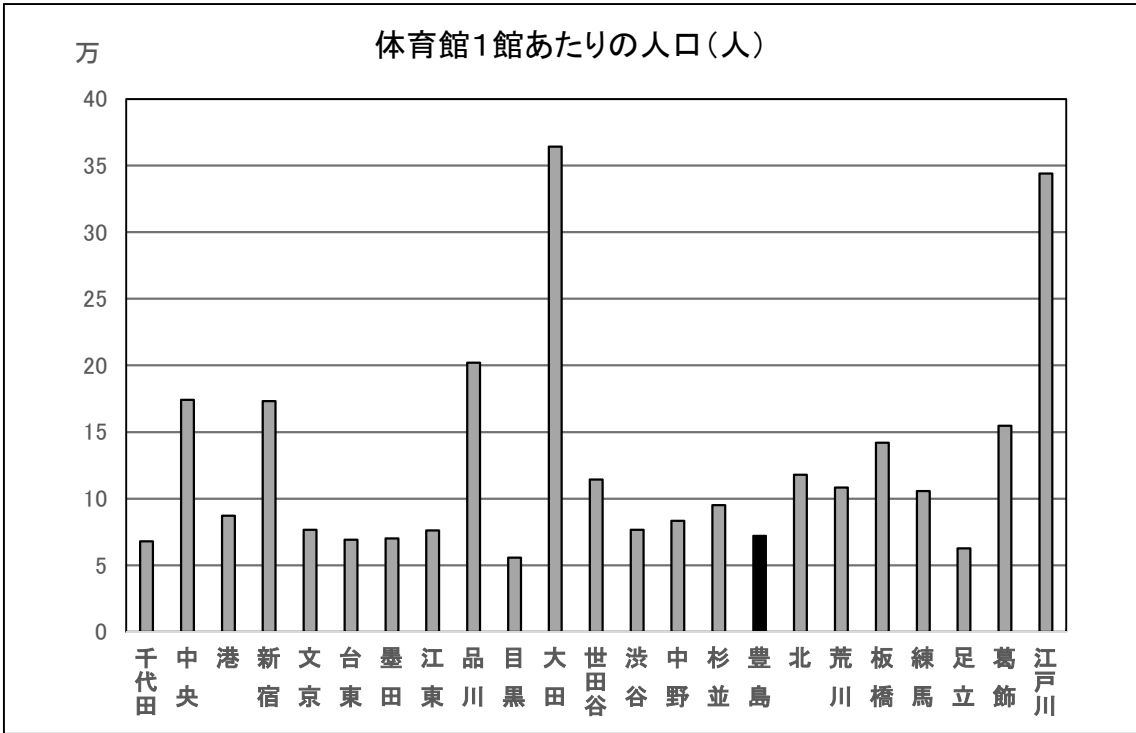

(7)集会室

	箇所数	箇所数 順位	延面積 (㎡)	延面積 順位	1集会室あ たりの人口 (人)	人口割 順位	1集会室あ たりの区面 積(㎢)	面積割 順位
千代田	127	20	15,998	13	534.7	1	0.092	11
中央	156	16	9,324	22	1,115.9	3	0.065	4
港	153	17	16,707	12	1,709.9	13	0.133	17
新宿	296	7	19,399	9	1,169.9	4	0.062	3
文京	151	18	9,858	20	1,520.9	8	0.075	5
台東	126	21	9,387	21	1,646.7	12	0.080	6
墨田	103	22	10,815	18	2,718.3	21	0.134	18
江東	303	6	23,317	5	1,758.7	14	0.142	19
品川	202	13	18,351	11	2,001.0	18	0.113	13
目黒	177	14	10,190	19	1,574.2	9	0.083	7
大田	337	5	23,293	6	2,161.5	19	0.184	21
世田谷	486	1	34,681	2	1,883.6	15	0.119	15
渋谷	74	23	6,228	23	3,100.2	22	0.204	22
中野	269	9	13,707	16	1,240.1	5	0.058	2
杉並	383	3	23,478	4	1,490.3	6	0.089	10
豊島	149	19	11,394	17	1,937.6	16	0.087	8
北	233	11	15,538	14	1,518.2	7	0.088	9
荒川	223	12	21,988	8	972.3	2	0.046	1
板橋	260	10	19,137	10	2,185.5	20	0.124	16
練馬	454	2	28,686	3	1,627.6	11	0.106	12
足立	172	15	13,847	15	4,012.3	23	0.310	23
葛飾	294	8	22,364	7	1,578.8	10	0.118	14
江戸川	346	4	53,864	1	1,988.9	17	0.144	20
23区平均	238.0		18,763		1,802.0		0.115	

* 令和5年3月31日現在

豊島区の順位

*集会室1か所あたりの人口：16位【1937.6人に1集会室】

*集会室1か所あたりの区面積：8位【0.087㎢に1集会室】

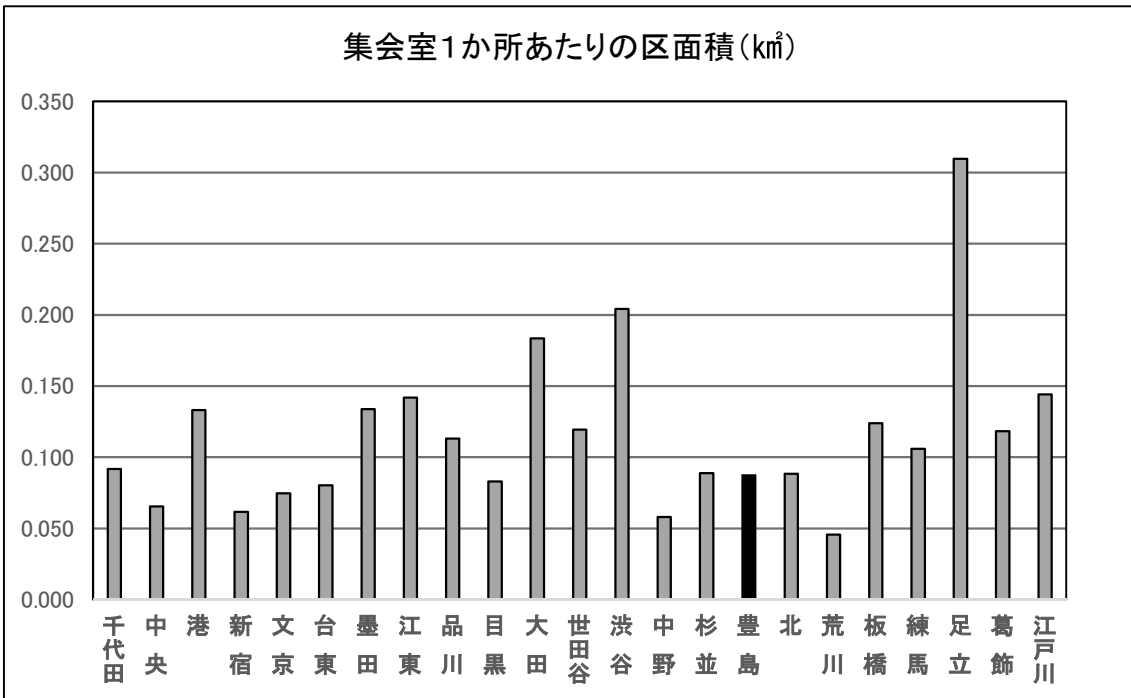
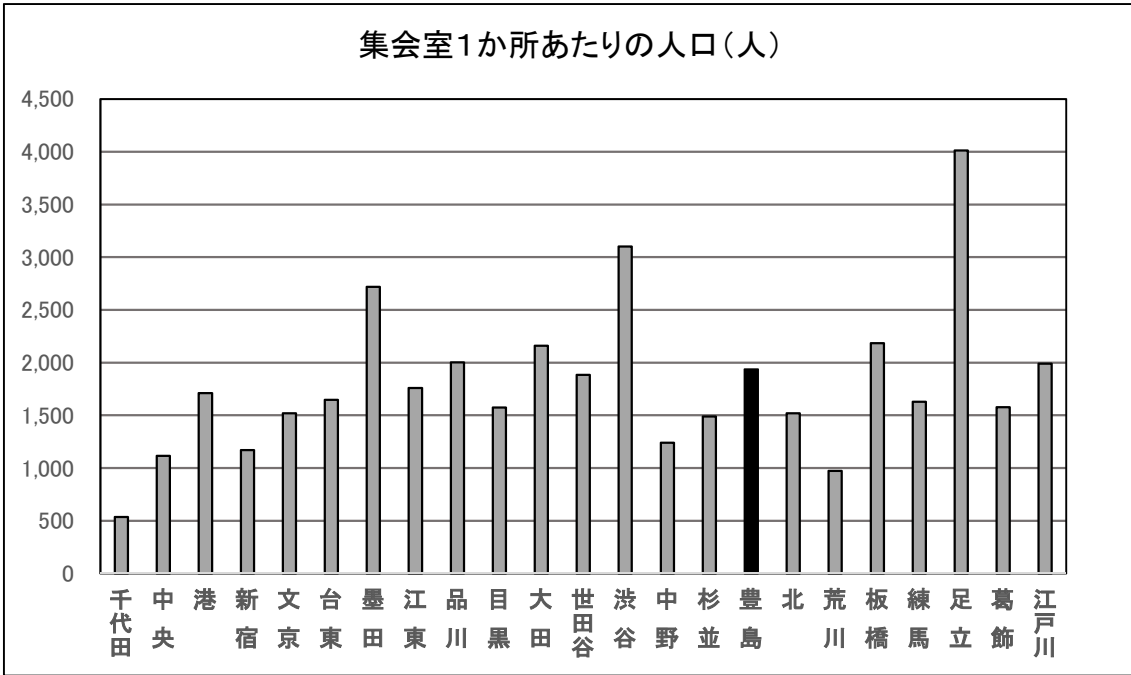

【実数値一覧表】

		基本台帳 人口(人) R5.1.1	0~5歳 人口(人) R5.1.1	区面積 (km ²) R4.10.1	施設数				
					区立 保育園	区立 公園	区立 図書館	区立 体育館	集会室
1	千代田	67,911	3,479	11.66	6	59	5	1	127
2	中央	174,074	10,131	10.21	14	89	3	1	156
3	港	261,615	14,038	20.37	20	105	7	3	153
4	新宿	346,279	11,773	18.22	11	178	11	2	296
5	文京	229,653	11,203	11.29	19	112	10	3	151
6	台東	207,479	7,066	10.11	11	77	3	3	126
7	墨田	279,985	11,167	13.77	26	167	4	4	103
8	江東	532,882	24,176	43.01	44	266	11	7	303
9	品川	404,196	19,434	22.84	42	273	11	2	202
10	目黒	278,635	12,003	14.67	16	132	8	5	177
11	大田	728,425	28,706	61.86	37	545	16	2	337
12	世田谷	915,439	38,675	58.05	46	562	16	8	486
13	渋谷	229,412	9,830	15.11	18	138	9	3	74
14	中野	333,593	12,183	15.59	10	177	10	4	269
15	杉並	570,786	23,786	34.06	33	335	13	6	383
16	豊島	288,704	10,252	13.01	23	151	7	4	149
17	北	353,732	14,208	20.61	43	199	15	3	233
18	荒川	216,814	8,678	10.16	20	106	5	2	223
19	板橋	568,241	21,273	32.22	38	377	12	4	260
20	練馬	738,914	31,817	48.08	60	694	12	7	454
21	足立	690,114	25,052	53.25	41	497	15	11	172
22	葛飾	464,175	18,101	34.80	38	315	13	3	294
23	江戸川	688,153	28,212	49.90	33	493	12	2	346
23区平均		416,053	17,184	27.08	28.2	262.9	9.9	3.9	238.0

豊島区公共施設の概要
令和5（2023）年度版

令和6年3月発行

豊島区 政策経営部 企画課

〒171-8422 豊島区南池袋2-45-1
電話番号 03-3981-1111