6月4日測定			
谷端川親水公園			
（池袋3-2-5）			
測定地点		結果（μSv/h）	
No	地点概要	5cm	1m
1	樹木根元	0.24	0.10
2	樹木根元	0.18	0.09
3	樹木根元	0.11	0.08
4	側溝	0.20	0.11
5	側溝	0.17	0.09
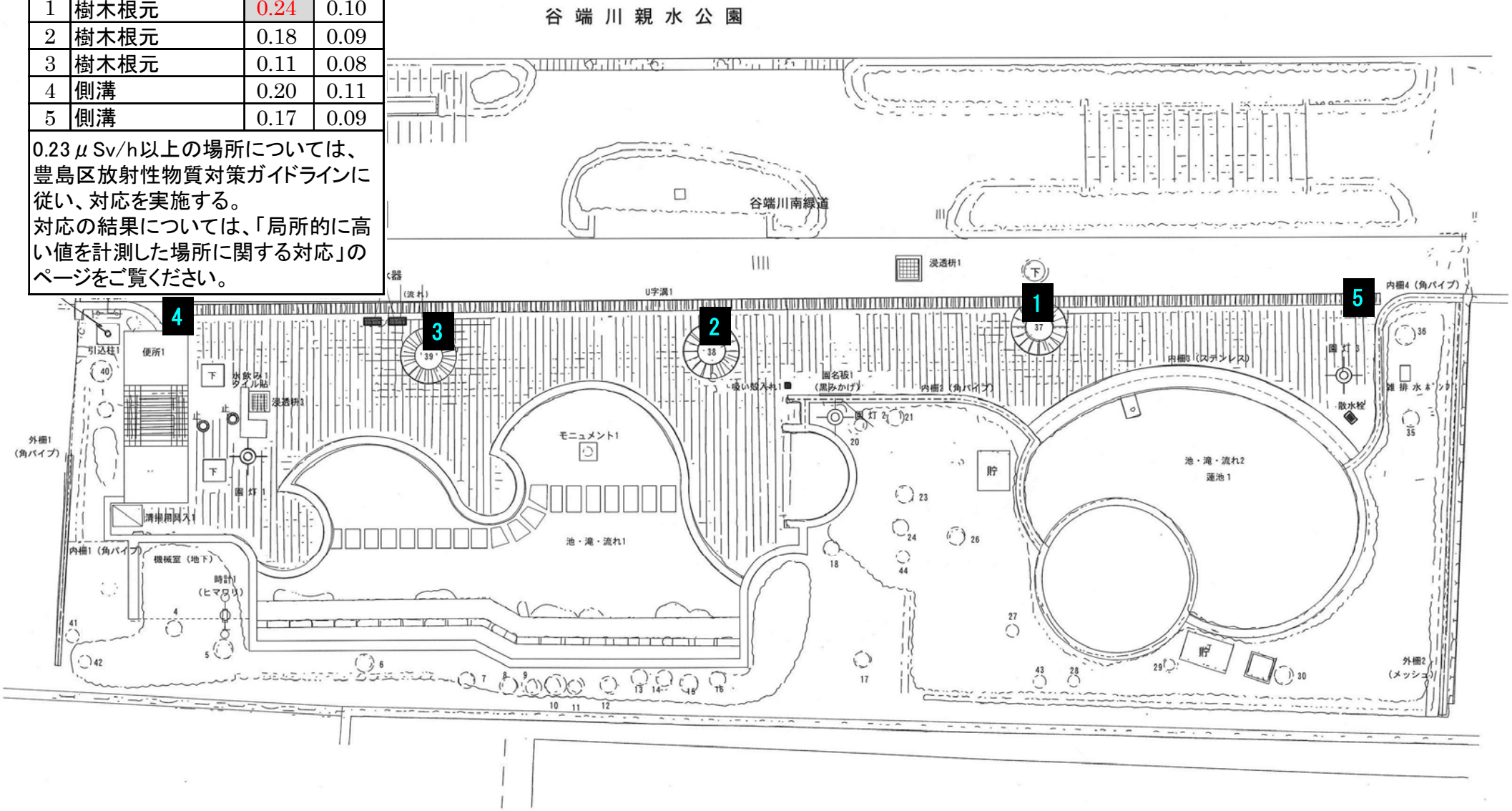
0.23μSv/h以上の場所については、豊島区放射性物質対策ガイドラインに従い、対応を実施する。
対応の結果については、「局所的に高い値を計測した場所に関する対応」のページをご覧ください。