すこやかルームのご案内

「看護師の話」

感染症や予防接種、肌のケアなど保育園の看護師の話です。

１月２５日（木）13：15～14：15

★日程を変更しました。ぜひご参加ください！お待ちしています。

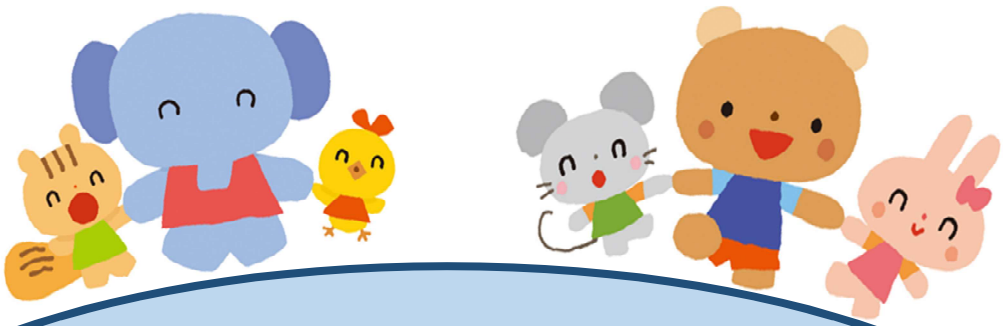

＜お問い合わせ＞目白第一保育園

０３－３９５３－２２９３

（参加の際は、必ず電話予約をお願いします）
※急な予定変更や中止になる場合がありますので、
必ずホームページの予定をご確認下さい。