すこやかルームのご案内

「ほいくえんの離乳食」

離乳食の作り方・進め方のポイントを紹介します。

6月6日（火）13：30～

★定員を６名とさせていただきます。

・すくすくルームとは・・１年間親子で楽しめるプログラムを計画しています。詳しくはホームページをご覧ください。

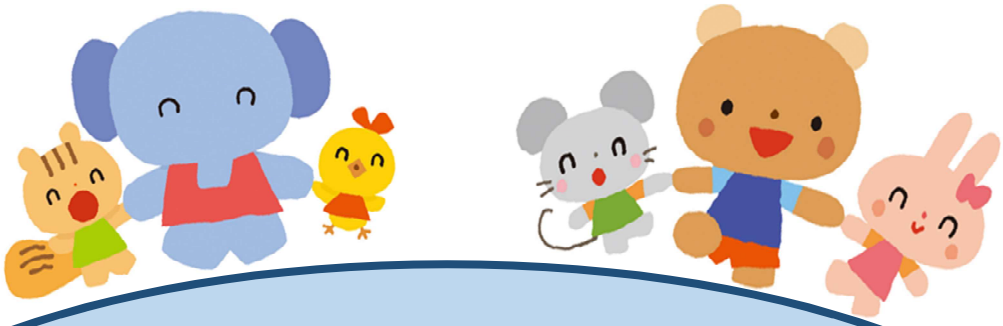

＜お問い合わせ＞目白第一保育園

０３－３９５３－２２９３

（参加の際は、必ず電話予約をお願いします）
※急な予定変更や中止になる場合がありますので、
必ずホームページの予定をご確認下さい。