

①

調査研究費

平成30年 10月分

1/1

自民党

月	日	No	金額	内 容	備 考
10	31	1	/ 5,136	現地調査に要した交通費(電車・バス等)	
10	31	2	/ 2,420	現地調査に要した交通費(タクシー)	
10	12	3	/ 10,800	福島第一原発ナショナルトレーニングセンターJヴィレッジ宿泊代	
小 計			18,356		
合 計			18,356		

J

②

研修費

平成30年 10月分

1/1

					自民党
月	日	No	金額	内 容	備 考
10	31	1	/ 2,246	研修会参加に要した交通費(電車・バス等)	
10	31	2	/ 1,210	研修会参加に要した交通費(タクシー)	
10	10	3	/ 1,000	(社)実践倫理宏正会(10月分会費)	
10	31	4	/ 495	研修会等参加に要した交通費(電車・バス等)	
10	10	5	/ 1,000	(社)豊島区民社会福祉協議会(30年度会費)	
		小計	5,951		
		合計	5,951		

✓

③

広報費

平成30年 10月分

1/1

					自民党
月	日	No	金額	内 容	備 考
10	13	1	81,738	郵便局(通信用郵券代)	
10	1	2	11,016	郵便局(通信用郵券代)	
10	20	3	28,512	読売新聞(チラシ折込代)	
10	31	4	103,248	(株)豊島(活動報告印刷代)	振込手数料648円
10	25	5	16,200	タウンストーリー(株)(ポステイング代)	
10	9	6	975,672	(株)トークンエクスプレス(区議会報告ポステイング代)	振込手数料432円
		小 計	1,216,386		
		合 計	1,216,386		

④

広聴費

平成30年 10月分

1/1

					自民党
月	日	No	金額	内 容	備 考
10	31	1	8,126	区民相談等活動に要した交通費(電車・バス等)	
10	31	2	8,000	区民相談等活動に要した交通費(タクシー)	
10	31	3	8,026	区民相談等活動に要した交通費(電車・バス等)	
10	11	4	100	区民相談等活動に要した駐輪代	
10	16	5	100	区民相談等活動に要した駐輪代	
10	17	6	100	区民相談等活動に要した駐輪代	
10	20	7	100	区民相談等活動に要した駐輪代	
10	22	8	100	区民相談等活動に要した駐輪代	
10	23	9	100	区民相談等活動に要した駐輪代	
10	25	10	100	区民相談等活動に要した駐輪代	
10	28	11	200	区民相談等活動に要した駐輪代	
10	31	12	100	区民相談等活動に要した駐輪代	
10	31	13	990	区民相談等活動に要した(電車・バス等)	
10	31	14	3,880	区民相談等活動に要した(タクシー)	
10	31	15	1,130	区民相談等活動に要した交通費(タクシー)	
10	4	16	400	区民相談等活動に要した駐車代	
10	21	17	900	区民相談等活動に要した駐車代	
10	26	18	7,560	(株)ユニマツライフ(来客用茶代)	
10	26	19	2,851	(株)ユニマツライフ(来客用茶代)	
10	18	20	7,158	西友(来客用茶代)	
小 計			50,021		
合 計			50,021		✓

⑤

要請・陳情活動費

平成30年 10月分

1/1

自民党

月	日	No	金額	内 容	領収書額	備 考
小計			0			
合計			0			

⑦

資料作成費

平成30年 10月分

1/1

自民党

備考

月	日	No	金額	内 容	備考
10	10	1	/ 400	サミットストア(資料用コピー代)	
小 計			400		
合 計			400		

v

⑧

資料購入費

平成30年 10月分

1/1

自民党

月	日	No	金額	内容	備考
10	29	1	4,900	日本経済新聞購読料(朝刊・10月分)	
10	30	2	1,887	公明新聞購読料(10月分) /	
小計			6,787		
合計			6,787		

✓

①

支払証明書

金額 5,136 円

ただし、「電車・バス利用の交通費」に要した経費

支払年月日 平成 30 年 10 月 31 日
内 訳 別紙「出張旅費精算書」のとおり

上記のとおり支払われたことを証明します。

平成 30 年 10 月 31 日

豊島区議会議長 様

会派名 自由民主党豊島区議団 /
代表者名 竹下ひろみ

① 調査研究費

出張旅費精算書 (電車・バス等)

議員名				
吉村辰明 (10 月分)				
目的	会派活動等のため現地調査をしたもの			
月日	調査および内容	経路	金額	行き先
10.2	地域調査視察	庚申塚 ← 東長崎 荒川・山手 西横濱線	864	長崎
10.4	各種団体訪問	庚申塚 → 永田町 荒川・有楽町線	720	永田町
10.11	練馬区役所 (施設視察)	庚申塚 ← 練馬 荒川・山手 西横濱線	944	練馬区役所
10.17	江戸川区施設視察	栗原 ← 船塚 三田・新宿線	638	江戸川船塚
10.24	現地調査	庚申塚 → 大山 荒川・山手 東武線	864	大山
10.30	現地調査	庚申塚 → 市川 荒川・山手 常盤線	1,106	市川
		→		
		線		
		→		
		線		
		→		
		線		
		→		
		線		
合計			5,136.-	

① 調査研究費

平成 30年 10 月分 (領収書)

吉村辰明 議員

① 調査研究費

出張旅費精算書 (タクシー)

2

議員名				
吉村辰明 (10月分)				
目的	会派活動等のため現地調査をしたもの			
月日	調査および内容	経路	金額	行き先
9.23	地域行事参加	池袋 → 西巣鴨	1210	池袋西武園
10.22	地域行事参加	池袋2 → 西巣鴨	1210	池袋西武園
		→		
		→		
		→		
		→		
		→		
		→		
		→		
		→		
		→		
		→		
		→		
		→		
		→		
		→		
合計			2,420	

自由民主党豊島区議団

支払証明書

金額 2,420 円

ただし、「タクシー利用の交通費」に要した経費

支払年月日 平成 30年 10月 31日
内 訳 別紙「出張旅費精算書」のとおり

上記のとおり支払われたことを証明します。

平成 30年 10月 31日

豊島区議会議長 様

会派名 自由民主党豊島区議団
代表者名 竹下ひろみ 印

領収証
(チケット・カード・クーポン)

2018年09月23日
無線番号 3383号
乗車料金 ¥1210円

計 1210円

日本交通グループ
東洋交通株式会社
TEL 03 (5970) 9396

公営財団法人 東京タクシーセンター
TEL 03 (3648) 0500
(GPS) 430-1842-584A

領収証
(チケット・カード・クーポン)

2018年09月23日
無線番号 3383号
乗車料金 ¥1210円

計 1210円

日本交通グループ
東洋交通株式会社
TEL 03 (5970) 9396

公営財団法人 東京タクシーセンター
TEL 03 (3648) 0500
(GPS) 430-1842-584A

写

下記のとおり領収書のコピーが原本と相違ないことを確認しました

確認日	会派会計課長 確認印
30.10.31	印
	区議会事務局 当者確認印
30.12.-6	印

領収書
(交通系ICカード支払)

No.6825
日付 '18年10月22日
車番 100337 000
メータ運賃 ¥1210円

運賃料金計 ¥1210円
合計金額 ¥1210円

毎度御乗車誠にありがとうございます。
又の御利用をお待ち申し上げます。

タクシーのご用命は
TEL 03-3814-1111
お忘れ物、ご意見ご要望は
株式会社日の丸リムジン
王子営業所まで
TEL 03-3914-0707

領収書
(交通系ICカード支払)

No.6825
日付 '18年10月22日
車番 100337 000
メータ運賃 ¥1210円

運賃料金計 ¥1210円
合計金額 ¥1210円

毎度御乗車誠にありがとうございます。
又の御利用をお待ち申し上げます。

タクシーのご用命は
TEL 03-3814-1111
お忘れ物、ご意見ご要望は
株式会社日の丸リムジン
王子営業所まで
TEL 03-3914-0707

写

3

領 収 書		No 000421
		30年10月12日
藤澤愛子 様		
金 額	千 百 十 万 千 百 拾 円	
	¥ 10800	
但し 御宿泊費として		
上記の通り正に領収致しました		
収 入 印 紙	株式会社 Jヴィレッジ <small>〒979-0513 福島県双葉郡楡葉町山田岡</small> <small>TEL (0240) 26-0111 FAX (0240) 26-0112</small>	

(管外視察報告書は裏面添付)

項目 調査研究費

別記様式第 1 号

管外視察報告書

豊島区議会議員 様

(会派名) 自由民主党豊島区議団
(代表者名) 藤澤愛子 印
竹下ひろみ

下記のとおり、政務調査に関する視察について報告いたします。

記

視察日	平成30年 10月 12日 (金)
視察場所	ナショナルトレーニングセンターJヴィレッジ ・ 福島第一原発
視察目的	<p>・Jヴィレッジ 東日本大震災後は原発からちょうど20キロに位置し、除染・復興拠点として利用されていた。スタジアムには5000人が収容でき、サッカー以外にもラグビーなどの競技にも使用できる。 原発の被害とはいえ、震災後7年4ヶ月ぶりに再始動した本施設を見学し、本区の災害対策と復興プランに生かすとともに、豊島区としてできることを考えるきっかけとする。</p> <p>・福島第一原発 福島第一原発とその周辺は、放射能などの影響で未だに風評被害を受けている。豊島区にも多くの方が避難して来ているが、早期復興のために私達に何が出来るのか改めて考えるきっかけとする。また、工場等で事故が起きた時は甚大な被害が出る。日頃のメンテナンスや万が一の時の対応策について、豊島区で活かしていく。</p>
調査内容	<p>・Jヴィレッジ 震災時、また復興の拠点として利用していたときの様子。 リニューアルオープンし、多くの人を呼び込むための工夫。</p> <p>・福島第一原発 避難区域のまちの様子。 福島第一原発への給食センター 廃炉に向けた取り組み 爆発した建家等の現地視察</p>
参加者氏名	藤澤愛子

別記様式第 1 号

な活用が出来る。
こが再始動とな
めるような運営を
活かしていかなけ
宣伝の仕方も工夫

までバスで行くこ

することができ
じた。
それ以外のところ

けていかなければ
大な時間とマンパ
い。

金額

10800 円

10800 円

類は別添のとおり)
する。

別記様式第 1 号

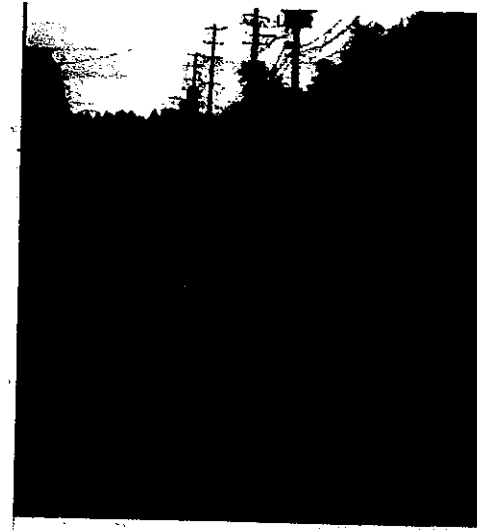

道のり

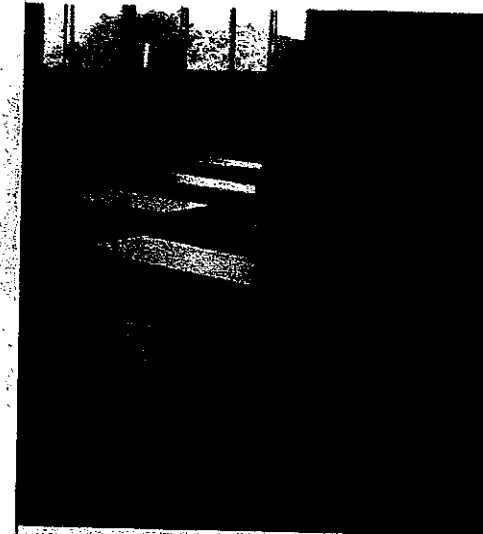

ターの見学



についてレクチャー

視察成果	<p>・Jヴィレッジ 広大な土地に、全天候型練習場をもあり、サッカー以外にも様々な活用が出来る。2019年4月には、JRの新駅も施設のすぐ目の前に開業してすべてが再始動となる。一流の方が使用するだけでなく、一般の方がスポーツを楽しめるような運営を心がけるとしており、本区に新しく出来る施設の建設や運営にも活かしていかなければならないと感じた。施設は利用されないと意味がないので、宣伝の仕方も工夫が必要である。</p> <p>・福島第一原発 除染作業が進み、今では防護服を着用せず、爆発した建家の真横までバスで行くことができる。 長い時間かかったものの、復興作業は少しずつ進んでいる。 作業員向けの食堂では福島産の食材が多く使われ、安全に食事をする事ができる。体力を使う作業員のため、温かい食事を提供する大切さを感じた。 原発敷地内と、人が行き来する道路周辺の除染は進んでいたが、それ以外のところは放射線量が高いところもある。 草木、土の除染を地道に続け、人が住めるよう引き続き除染を続けていかなければならない。豊島区でも災害等起きても復興作業をする際には、膨大な時間とマンパワーが必要になる。他自治体との連携、受援体制の整備を急ぎたい。</p>		
	支出経費	支出内訳	経路・人数・内容等
宿泊費		ナショナルトレーニングセンターJヴィレッジ	10800円
合計			10800円

(領収書等の証拠書類は別添のとおり)

・この管外視察報告書は、特別区の区域外において視察を実施した場合に作成する。

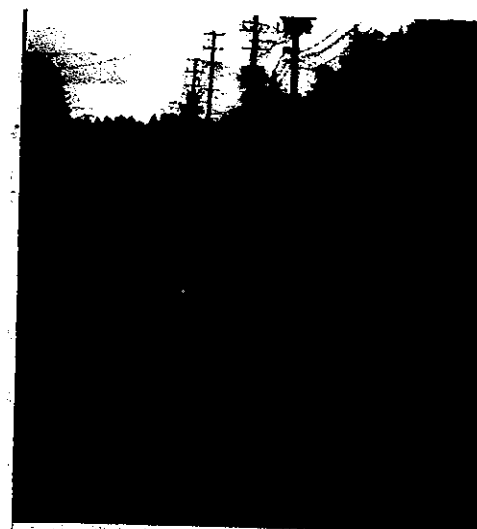

道のり



ターの見学

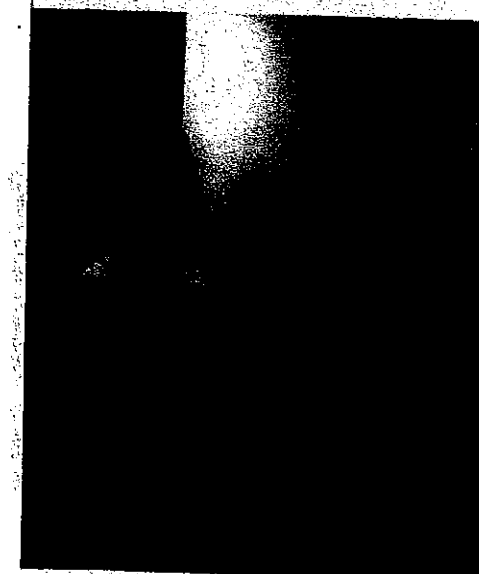

についてレクチャー

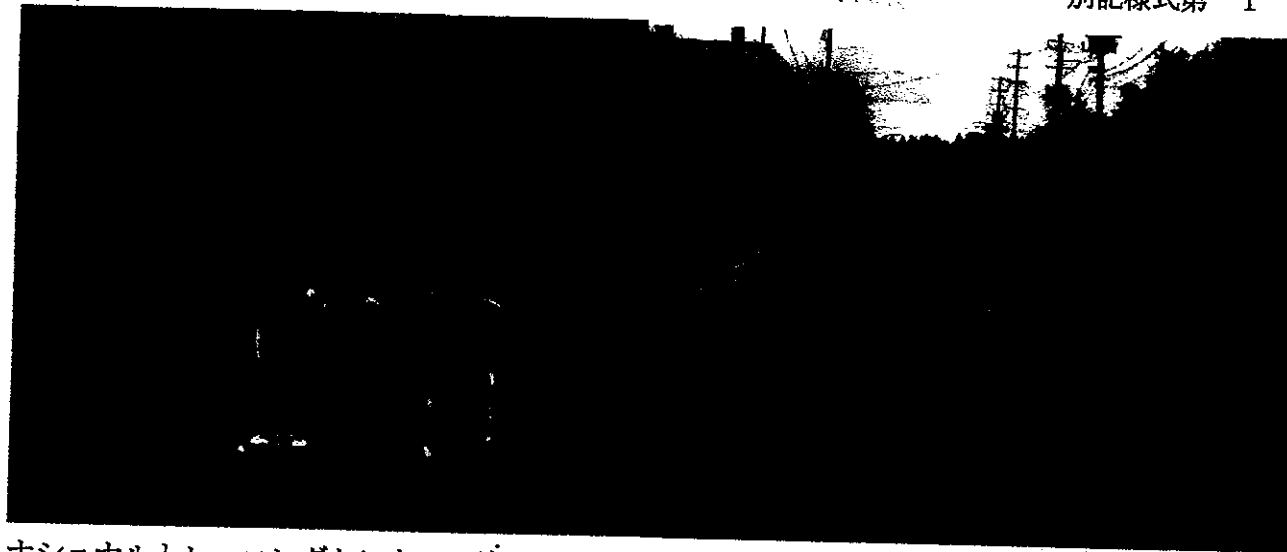

ナショナルトレーニングセンターJヴィレッジ 原発までの道のり

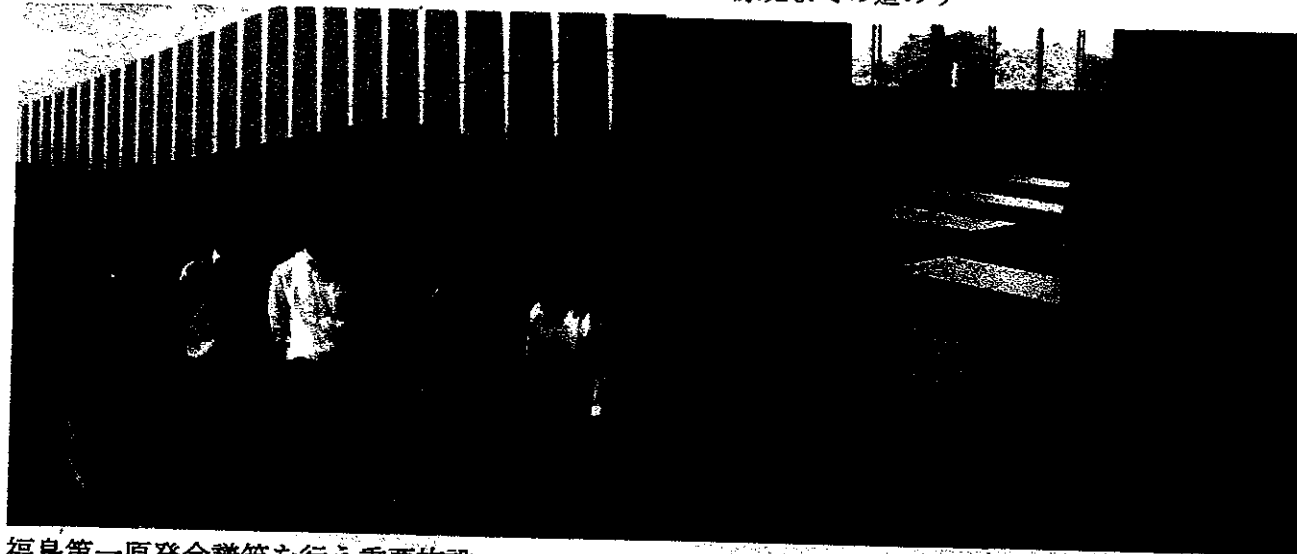

福島第一原発会議等を行う重要施設 給食センターの見学

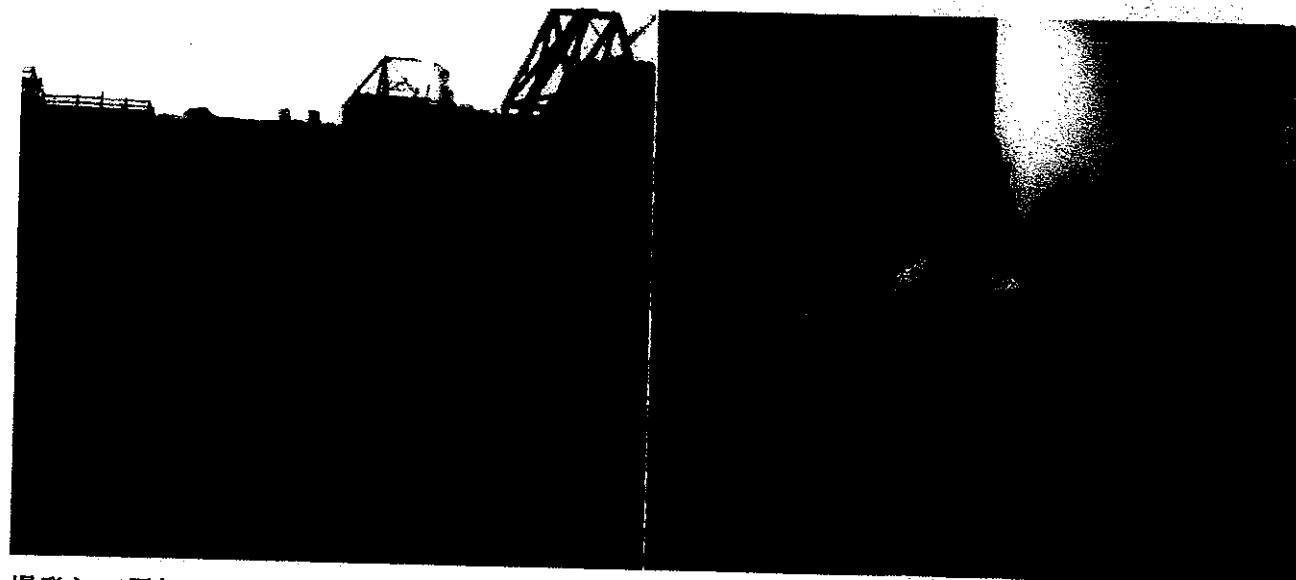

爆発して屋根、壁が吹き飛んだ建家 放射線測定器についてレクチャー

①

② 研修費

出張旅費精算書(電車・バス等)

支払証明書

金額 2,246 円

ただし、「電車・バス利用の交通費」に要した経費

支払年月日 平成30年10月31日
内 訳 別紙「出張旅費精算書」のとおり

上記のとおり支払われたことを証明します。

平成 30年 10月 3日

豊島区議会議員 様

会派名 自由民主党豊島区議団
代表者名 竹下ひろみ

議員名				
吉村辰明 (10月分)				
目的	会派活動のため研究会、講演会、研修会等に出席および参加したもの			
月日	研修内容	経路	金額	行き先
10.9	勉強会(教育研修)	庚申塚 ← 雑司ヶ谷 荒川線	330	庁舎
10.10	(財管) 区職員と打ち合せ	庚申塚 → 雑司ヶ谷 荒川線	330	庁舎
10.12	(福祉) 区職員と打ち合せ	庚申塚 → 雑司ヶ谷 荒川線	330	庁舎
11.25	各種団体行事	庚申塚 → 雑司ヶ谷 荒川線	330	庁舎
10.26	王立小学校文芸発表会	庚申塚 → 目白 荒川・山手線	596	目白
10.29	(介護) 区職員と打ち合せ	庚申塚 → 雑司ヶ谷 荒川線	330	庁舎
		→		
		線		
		→		
		線		
		→		
		線		
		→		
		線		
		→		
		線		
合計			2,246	

② 研修費

出張旅費精算書(タクシー)

2

議員名				
吉村辰明 (10月分)				
目的	会派活動のため研究会、講演会、研修会等に出席および参加したもの			
月日	研修内容	経路	金額	行き先
10.26	区立中行新運動	南池袋 → 目白	1,210	4登世橋中
		→		
		→		
		→		
		→		
		→		
		→		
		→		
		→		
		→		
合計			1,210	

自由民主党豊島区議団

支払証明書

金額 1,210 円

ただし、「タクシー利用の交通費」に要した経費

支払年月日 平成30年10月26日
内 訳 別紙「出張旅費精算書」のとおり

上記のとおり支払われたことを証明します。

平成30年10月3日

豊島区議会議長 様

会派名 自由民主党豊島区議団
代表者名 竹下ひろみ 印

領 収 書

No. 6842

日付 '18年10月26日

車番 100704 000

メータ運賃 ¥1210円

運賃料金計 ¥1210円

合計 ¥1210円

上記の通り領収致しました

毎度御乗車有難うございます。

日の丸自動車グループ

株式会社日の丸交通

TokyoBay

葛西営業所

03-5679-6581

タクシーのご用命は

03-3814-1111

領 収 書

No. 6842

日付 '18年10月26日

車番 100704 000

メータ運賃 ¥1210円

運賃料金計 ¥1210円

合計 ¥1210円

上記の通り領収致しました

毎度御乗車有難うございます。

日の丸自動車グループ

株式会社日の丸交通

TokyoBay

葛西営業所

03-5679-6581

タクシーのご用命は

03-3814-1111

写

下記のとおり領収書のコピーが原本と相違ないことを確認しました

確認日	会派会計担当者 確認印
30.10.31	
	区議会議務局担 当者確認印
30.12.-6	

3

2班10月分 領収証 No. 2-12

月	会員番号	氏名	(特) 維会	左記金額正に領収 いたしました。 実務管理研究会
9/29日	H15-10	村上宇一様	1,000	30.10.10
	班・グループ	納入月	千円	池袋® (領収印無きものは無効です)
	②マ	10月分		

5

No. 21464

領 収 書

金 7,000 円也

但し 平成 30 年度豊島区民社会福祉協議会会費

内 訳

個人会員の会費 (年額 1 口 1,000 円)	7,000 円
団体会員の会費 (年額 1 口 2,000 円)	円
施設会員の会費 (年額 1 口 5,000 円)	円
賛助会員の会費 (年額 1 口 3,000 円)	円

上記正に領収致しました

H30 年 10 月 10 日

藤澤 愛子 様

豊島区東池袋1丁目39番2号 電話 (3981)2930番

社会福祉 豊島区民社会福祉協議会
法人

会長 田中 幸一

会費徴収取扱者

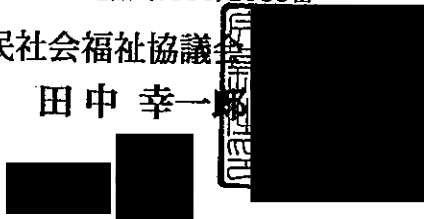

①

写

領収書
吉村 様

[別納引受]
区内特別特(定)BC
056 1,300通 ¥72,800

小計 ¥72,800

第一種定形
082 109通 ¥8,938

小計 ¥8,938

郵便物引受合計通数 1,409通
課税計 ¥81,738
(内消費税等 ¥6,054)
非課税計 ¥0

△計 ¥81,738
お預り金額 ¥82,000
おつり ¥262

印紙税申告納
付につき趣町
税務署承認済

〒100-8792 日本郵便株式会社
東京都千代田区大手町2-3-1
取扱日時: 2018年10月13日 11:46
担当: []
発行No. 181013A4278 端P30箱40
連絡先: 豊島郵便局
TEL: 03-3989-7452

領収書
吉村 様

[別納引受]
区内特別特(定)BC
056 1,300通 ¥72,800

小計 ¥72,800

第一種定形
082 109通 ¥8,938

小計 ¥8,938



郵便物引受合計通数 1,409通
課税計 ¥81,738
(内消費税等 ¥6,054)
非課税計 ¥0

△計 ¥81,738
お預り金額 ¥82,000
おつり ¥262

印紙税申告納
付につき趣町
税務署承認済

〒100-8792 日本郵便株式会社
東京都千代田区大手町2-3-1
取扱日時: 2018年10月13日 11:46
担当: []
発行No. 181013A4278 端P30箱40
連絡先: 豊島郵便局
TEL: 03-3989-7452

下記のとおり領収書のコピーが原本と
相違ないことを確認しました

確認日	会派会計担当 確認印
30.10.31	
	区議会議務局担 当者確認印
30.12.-6	

2

引換金受領証

毎度ありがとうございます

村上宇一様

[収納金] 1562-2863-5113 代引まとめ 引換金 ¥11,016 (内消費税等 ¥816) 10枚

△計 合計 ¥11,016 お預り 現金 ¥11,016

印紙税申告納付につき廻町税務署承認済

〒100-8792 日本郵便株式会社 東京都千代田区大手町2-3-1 取扱日時: 2018年10月1日 9:55 担当: 工) 発行No. 181001P9921 端211027204 連絡先: 豊島郵便局 TEL: 03-3989-7452

引換金受領証

毎度ありがとうございます

村上宇一様



[収納金] 1562-2863-5113 代引まとめ 引換金 ¥11,016 (内消費税等 ¥816) 10枚

△計 合計 ¥11,016 お預り 現金 ¥11,016

印紙税申告納付につき廻町税務署承認済

〒100-8792 日本郵便株式会社 東京都千代田区大手町2-3-1 取扱日時: 2018年10月1日 9:55 担当: 工) 発行No. 181001P9921 端211027204 連絡先: 豊島郵便局 TEL: 03-3989-7452

下記のとおり領収書のコピーが原本と相違ないことを確認しました

確認日	会派会計担当者 確認印
30.10.31	
	区議会事務局担 当者確認印
30.12.-6	

3

領収証

磯 一昭

様 No. _____

¥ 28,512-

但 折込代として(A4×F000枚) 10/23入

入金日 30年10月20日

上記正に領収いたしました

収入
印紙

内訳
税抜金額
消費税額等 (%)

読売センター目白池袋
 所長 山下峰
 〒170-0013 豊島区東池袋4-30-13コーポイ211階
 TEL 03(3971)6302 FAX 03(3984)8005

4

〒171-0032
豊島区雑司が谷2-11-2

いそ一昭

合計請求書

請求書No.: 000025169

株式会社
〒171-0032
東京都豊島区雑司
TEL: 03-3987-6
FAX: 03-5396-7

御中

2018年10月16日 締切 1枚

振込金受取書(兼振込手数料受取書)
預金払戻請求書による振込受付書(兼振込手数料受取書)

平成 年 月 日
20 10 17

金額 十 億 千 百 十 万 千 百 十
0 0 0 0 0 0 0 0 0 0 0 0

振込先
支店名
〒
支店

お受取人
カタカナ
イソカス イキ
お名前 (おでんわ) 様へ
磯一昭 様から

お依頼人
カタカナ
おでんわ
又は
携帯電話
03 3984 1579
おところ
豊島区雑司が谷2-11-2

振込手数料(消費税含む) 648

毎度ご利用いただきましてありがとうございます。
今後ともよろしくお願ひ申し上げます。

(ご注意)
○振込依頼書に記載相違等の不備があった場合には照会等のため振込が遅延することがあります。
○やむを得ない事由による通信機・回線の障害により振込が遅延することがありました場合はご了承願ひいたします。

巣鴨信用金庫 東池袋支店

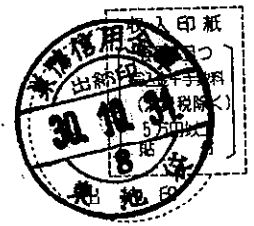

CEA 00172 2-2 150000 2017.07 TBF

繰越金額	今回御買上額	消費税額	今回御請求額
	95,000	7,600	¥102,600.-

の通り御請求申し上げます。

銀行振込の際は下記銀行宛お願ひ致します。

名	数量	単価	金額	備考
	8,000		95,000	
			7,600	
合計			¥102,600	小計 (¥95,000)

支払方法

担当者

4

合計請求書

請求書No.: 000025169

〒171-0032
豊島区雑司が谷2-11-2

株式会社
〒171-0032
東京都豊島区雑司
TEL: 03-3987-6
FAX: 03-5396-7

いそ一昭 御中

2018年10月16日 締切 1枚

前回御請求額	御入金額	繰越金額	今回御買上額	消費税額	今回御請求額
			95,000	7,600	¥102,600.-

毎度ありがとうございます。上記の通り御請求申し上げます。

銀行振込の際は下記銀行宛お願い致します。

[Redacted Bank Information]

ご依頼日 平成 年 月 日 振入金 預金払

金種欄
お振込先 漢字等でご記入ください。
支店名 漢字等でご記入ください。
預金種目 ○をお付けください。 座番等

お受取人 カタカナ (おなまえ) (おでんわ)
カ) トシマ
(株) 豊島

ご依頼人 カタカナ (おなまえ) 磯一昭
おでんわ 又は 携帯電話 0339841
(おところ) 豊島区雑司が谷2

品名	数量	単価	金額	備考
1 活動費 4)	8,000		95,000	
2 消費税			7,600	
3				
4				
5				
6				
7				
8				
合計			¥102,600	小計 (¥95,000)

支払方法 担当者 [Redacted]

4

ご依頼日	平成	年	月	日	<input type="checkbox"/> 振込金
	20	10	03	1	<input type="checkbox"/> 預金払
お振込先	金融機関名 漢字等でご記入ください。				
	支店名 漢字等でご記入ください。				
お受取人	預金種目	〇をお付けください。			<input type="checkbox"/> 口座番号
	カタカナ	漢点(・)半漢点(ゝ)も一字としてご記入ください。			
ご依頼人	カタカナ	漢点(・)半漢点(ゝ)も一字としてご記入ください。			
	お名前	(おなまえ) (おでんわ)			
ご依頼人	おでんわ又は携帯電話	漢点(・)半漢点(ゝ)も一字としてご記入ください。			
	おところ	市外局番を左詰めでご記入ください。			

請求書

2018年10月16日 伝票No.100022156
御得意先名: 株式会社豊島

toshima 株式会社 豊島
〒171-0032 東京都豊島区雑司が谷1-3-9
TEL.(03)3987-6361(代) FAX.(03)5396-7497

品名	数量	単価	金額	備考
1 活動部 4)	8,000		95,000	
2 消費税			7,600	
3				
4				
5				
6				
7				
8				
合計			¥102,600	小計 (¥95,000)

支払方法 _____ 担当者 _____

5

領 収 証

松下創一郎様 No. _____

★ 円 32,400 -

但 広報宣伝費

平成 30 年 10 月 25 日 上記正に領収いたしました

内 訳

税抜金額

消費税額等 (%)

収 入
印 紙

コクヨ ウケ-1097

〒103-0002 東京都中央区日本橋馬喰町
バイファルビルディング日本橋

タウンストーリー株式会社

代表取締役 日 高 光 治

↓
(1/2 16,200円と計上)

6

MIZUHO みずほ銀行

ご利用ありがとうございます。内容をご確認のうえ、必ずお持ち帰りください。

お取引日 2018-10--9

振込-振替先の口座番号

振込手数料 432

お振込金額 975,240

電信振込

利用手数料 1438

現金感覚で使える、みずほJCBデビット取扱中！くわしくは窓口まで

カ) トーカンエクスプレス様
ジュウミンシュウトシマクキ*タン
カイケイ様
03-3981-1010

8833

MIZUHO みずほ銀行

ご利用ありがとうございます。内容をご確認のうえ、必ずお持ち帰りください。

お取引日 2018-10--9

振込-振替先の口座番号

振込手数料 432

お振込金額 975,240

電信振込

利用手数料 1438



現金感覚で使える、みずほJCBデビット取扱中！くわしくは窓口まで

カ) トーカンエクスプレス様
ジュウミンシュウトシマクキ*タン
カイケイ様
03-3981-1010

8833

写

下記のとおり領収書のコピーが原本と相違ないことを確認しました

確認日	党派会計担当 確認印
30.10.31	
	区議会事務局が 当事者確認印
31.1.31	

裏面に「みずほ」からのお知らせがあります。

裏面に「みずほ」からのお知らせがあります。

TOKAN EXPRESS

NO. 1808146

自由民主党 豊島区議団 御中

株式会社トーカンエクスプレス
〒160-0023
東京都新宿区西新宿7-23-1 TSビル3F
TEL 03-3364-8566
FAX 03-3364-8567 担当 川原

ご請求書在中

ご請求日 2018年09月30日
支払期限 2018年10月31日

ご請求書

【2018年8月】

合計 ¥975,240

毎度ご利用いただきまして、ありがとうございます。下記のとおり、ご請求申し上げます。

種別	内容	数量	単価	金額
ポスティング	豊島区議会報告	129,000	7.00	903,000
	小計			903,000
	消費税(8%)			72,240

備考

【お振込先】

口座名義: カ)トーカンエクスプレス

※お振込手数料は貴社にてご負担くださいますよう、お願い申し上げます。