

# 豊島区公共施設の概要

令和元(2019)年度版

豊島区

本ページは、両面印刷時の調整のため差し込んでいる、白紙のページです。

# 目 次

本書について	P1
<b>1. 建物一覧</b>	P3
・駒込	P4
・巣鴨	P6
・西巣鴨	P8
・北大塚	P10
・南大塚	P12
・上池袋	P14
・東池袋	P16
・南池袋	P20
・西池袋	P22
・池袋	P24
・池袋本町	P26
・雑司が谷	P28
・高田	P30
・目白	P32
・南長崎	P34
・長崎	P36
・千早	P38
・要町	P40
・高松	P44
・千川	P44
・その他	P44
・区外	P46
・用地	P46
<b>2. 施設一覧</b>	P51
【本庁舎・行政機関等】	
・庁舎	P52
・区民事務所	P52
・障害支援センター	P52
・保健所・健康相談所	P52
・文書倉庫	P52
・各課分室等	P52
・各種事務所	P54
・シルバー人材センター	P54
・男女平等推進センター(エポック10)	P54
【参画・協働】	
・地域区民ひろば	P56
・地域活動交流センター	P56
・区立斎場	P56
・区民集会室	P58

**【福祉】**

- ・高齢者在宅サービスセンター ----- P60
- ・心身障害者福祉センター ----- P60
- ・障害者通所施設（福祉作業所・生活実習所） ----- P60
- ・心身障害者福祉ホーム ----- P60
- ・介護予防センター ----- P60
- ・旧障害者就労支援センター ----- P60
- ・高齢者総合相談センター（地域包括支援センター） ----- P60

**【健康・保健】**

- ・休日診療所 ----- P62
- ・口腔保健センター・歯科休日応急診療所 ----- P62
- ・休日調剤薬局 ----- P62
- ・健康診査センター ----- P62

**【子育て】**

- ・子どもスキップ ----- P64
- ・中高生センター（ジャンプ） ----- P64
- ・子ども家庭支援センター ----- P64
- ・保育園 ----- P66
- ・地域型保育事業 ----- P66

**【教育】**

- ・区立幼稚園 ----- P68
- ・区立小学校 ----- P68
- ・区立中学校 ----- P68
- ・区立連携校 ----- P70
- ・教育センター ----- P70
- ・仮校舎 ----- P70

**【みどり・環境】**

- ・リサイクルセンター ----- P70
- ・大気汚染環境室・環境分析室 ----- P70
- ・リサイクルステーション ----- P70
- ・区立公衆便所 ----- P70

**【都市再生】**

- ・安心住まいアパート ----- P72
- ・区営住宅 ----- P72
- ・福祉住宅 ----- P72
- ・区民住宅 ----- P72

**【交通、土木】**

- ・排水場 ----- P74
- ・材料置場・資材置場 ----- P74

**【防災・治安】**

- ・従前居住者住宅 ----- P74
- ・備蓄倉庫 ----- P74
- ・防災資機材格納庫等 ----- P74
- ・まちづくりセンター ----- P74

**【商工・観光】**

- ・生活産業プラザ(ECOとしま) ----- P76
- ・としま産業振興プラザ(旧勤労福祉会館) ----- P76

・観光まちづくり施設（雑司が谷案内処、トキワ荘通りお休み処） -----	P76
・区外宿泊施設 -----	P76
<b>【文化】</b>	
・文化財（旧宣教師館、旧鈴木家住宅） -----	P76
・文化財等保管施設 -----	P76
・熊谷守一美術館 -----	P76
・舞台芸術交流センター（あうるすぽっと） -----	P78
・郷土資料館 -----	P78
・ぞうしがやこどもステーション -----	P78
<b>【生涯学習・生涯スポーツ】</b>	
・地域文化創造館 -----	P78
・区立体育館・スポーツセンター -----	P78
・野外運動施設 -----	P80
・図書館 -----	P80
<b>【学校跡地】</b>	
・学校跡地地域開放施設 -----	P80
・文化芸術支援・交流施設 -----	P80
<b>【その他】</b>	
・資産活用施設 -----	P82
・資産活用予定施設 -----	P82
・転用施設 -----	P82
<b>【民営施設等】</b>	
・特別養護老人ホーム -----	P84
・保育園（区有地への整備施設） -----	P84
・臨時保育所 -----	P84
・その他施設（区有地への整備施設） -----	P84

### 3. インフラ一覧 ----- P87

<b>【公園等】</b>	
・区立公園 -----	P88
・区民の森 -----	P90
・児童遊園 -----	P90
・仮児童遊園 -----	P94
・目白庭園 -----	P94
・その他 -----	P94
<b>【自転車駐車場等】</b>	
・自転車駐車場 -----	P96
・自転車置場 -----	P98
・自転車保管所 -----	P100
<b>【辻広場・コミュニティ広場・まちかど広場】</b> -----	P102
<b>【住環境総合整備事業用地】</b> -----	P104
<b>【自由通路】</b> -----	P106
<b>【道路】</b> -----	P108
<b>【橋梁】</b> -----	P109

<b>4. 利用状況等データ</b> -----	P111
• 区民集会室 -----	P112
• 地域文化創造館 -----	P113
• 地域区民ひろば -----	P114
• 大規模集会施設 -----	P116
• その他集会等施設 -----	P117
• スポーツ施設 -----	P118
• 図書館 -----	P119
• 文化観光施設 -----	P120
• その他施設 -----	P121
• 主な集会施設の利用状況概要-----	P120
<b>5. 23区施設比較</b> -----	P123
• 区が所有する土地 -----	P124
• 区が所有する建物 -----	P126
• 保育所 -----	P128
• 公園 -----	P130
• 図書館 -----	P132
• 体育館 -----	P134
• 集会室 -----	P136
• 実数値一覧表 -----	P138

## 本書について

現在、公共施設及びインフラ施設（以下、「公共施設等」）の老朽化等に伴う適正管理の進め方が全国的な課題です。

本区においても、公共施設等の老朽化状況、区の財政状況、人口の推移、公共施設等の改修・更新等に係る経費推計などを踏まえ、平成28年3月に「豊島区公共施設等総合管理計画」（以下、「総合管理計画」）を策定し、今後30年間の計画期間において、公共施設等の適正管理を推進することとしています。

総合管理計画を着実かつ適切に進捗させるため、計画期間10年間の行動計画を策定し施策の具体化を図るとともに、毎年、「豊島区未来戦略推進プラン」により行動計画をフォローアップすることとしています。

総合管理計画等の適切な進捗管理やフォローアップを行うためには、その裏付けとなる公共施設等のデータベース整備が不可欠です。公共施設等に関する各種情報が整理され、庁内関係部署間で共有されることによりはじめて、適正管理のためのスタートラインに立つことができます。

また、総合管理計画において、多様な主体との協働によって適正管理を推進する旨を明らかにしていますが、そのためには、正確な情報をわかりやすく対外的に発信することが必要です。

本書は、区が保有する建物施設を中心に、各種公共施設等の構造・面積・整備時期、財産情報、利用状況、維持管理経費などを整理したデータベースです。

本書の内容は、主に、平成27年度より導入した「施設情報システム（※）」によって管理している情報に基づいています。

本書に掲載している各種データを有効活用して、公共施設等の適切管理を推進するとともに、総務省が定める統一基準による地方公会計制度を踏まえたデータベースのあり方や、多様な主体との協働を支えるための情報公開の手法などについて引き続き検討してまいります。

令和2年3月 豊島区政策経営部企画課

※ 区が保有する建物施設の工事履歴、点検結果、維持管理経費、利用状況などの各種情報を一元管理するシステム

## 1. 掲載施設について

(1) 掲載基準日は平成31年4月1日を基本とした。  
ただし、基準日以降に新設した施設は記載し、取り壊した施設は削除した。

(2) 掲載対象施設は、以下のとおりとした。

### 1.区が保有、管理する不動産

- ①公用施設（区が事務または事業等を執行するために使用する施設）
- ②公共用施設（主に区民が使用する施設）
- ③その他施設（施設整備予定事業用地、資産活用財産、民営化した施設等）

### 2.「1」と同等の機能を果たす民間施設

※以下の不動産は除く

主たる施設の簡易な付帯的建築物（付帯的な倉庫、ごみ置き場等）  
私道、道路用地、廃道敷、道路緑地、路傍緑地等  
民設民営施設（一部保育園、認証保育所等）  
災害対策要員宿舎

## 2. 本書の構成

### 1章 建物一覧 （3～49ページ）

建物に関する基本情報、財産情報等のデータ（建物ごとに掲載）

### 2章 施設一覧 （51～85ページ）

施設に関する基本情報、運営形態、経費、利用状況等の個別データ

### 3章 インフラ一覧 （87～109ページ）

公園、自転車駐車場、辻広場等、住環境総合整備事業用地、自由通路、道路・橋梁

### 4章 利用状況等データ （111～121ページ）

利用状況データ（主要な集会室等の施設利用件数、人数、コマ数の年間データ）

主な集会施設の利用状況概要（利用状況の分析データ）

### 5章 23区施設比較 （123～138ページ）

主な施設の面積等についての23区との比較



# 1. 建物一覧

- 建物名称、建物構造、地上・地下情報、所在地、土地関連情報は主たる施設に記載した。
- 建物の構造は、下記の分類により表記した。  
SRC : 鉄骨鉄筋コンクリート造      RC : 鉄筋コンクリート造  
S : 鉄骨造    W : 木造      B : ブロック造
- 建設年度は建設された年度を表記している（例：平成25年2月建設はH24と表記）
- 区所有土地面積、区所有利用面積欄の数値は、原則として財産台帳の数値によった。  
土地面積、利用面積は借地も含めた実際の用途面積を掲載した。
- 建物のバリアフリーに関する項目について、以下のとおり掲載した。  
設置がある場合は「○」設置が無い場合は「-」と表記した。  
スロープ：出入口のスロープの有無      自動ドア：出入口の自動ドアの有無  
昇降機：昇降機(エレベーター)の有無      便所：誰でもトイレの有無  
駐車場：身障者用駐車場の有無      授乳室：授乳室の有無
- 備考欄は建物に関する内容（工事、面積等について）を掲載した。

駒込

建物名称	構造	地上	地下	所在地	施設名称	建設年度	所在階	土地面積 (㎡)	区所有土地面積 (㎡)
駒込駅北自転車駐車場									
	RC造	1	1	駒込二丁目2番1号から2号	駒込駅北自転車駐車場	H9	B1,1	0.00	0.00

建物名称	構造	地上	地下	所在地	施設名称	建設年度	所在階	土地面積 (㎡)	区所有土地面積 (㎡)
駒込複合施設									
	SRC造	14	1	駒込二丁目2番4号	駒込備蓄倉庫	S56	B1,PH	0.00	0.00
区民ひろば駒込					S56	1,PH			
駒込地域文化創造館					S56	4			
駒込二丁目2番3号					S56	1			
駒込二丁目2番3号	S56	3							

建物名称	構造	地上	地下	所在地	施設名称	建設年度	所在階	土地面積 (㎡)	区所有土地面積 (㎡)
門と蔵のある広場(旧丹羽邸蔵)									
	RC造	2	1	駒込三丁目12番8号	門と蔵のある広場(旧丹羽邸蔵)	S11	B1,1,2	1,248.64	1,249.13

建物名称	構造	地上	地下	所在地	施設名称	建設年度	所在階	土地面積 (㎡)	区所有土地面積 (㎡)
駒込小学校									
	RC造	4	1	駒込三丁目13番1号	駒込小学校	S38	B1,1,2,3,4,PH	6,801.51	6,801.51
					子どもスキップ駒込	S38	1		

建物名称	構造	地上	地下	所在地	施設名称	建設年度	所在階	土地面積 (㎡)	区所有土地面積 (㎡)
駒込中学校									
	RC造,S造	4	0	駒込四丁目5番1号	駒込中学校	S32	1,2,3,4,PH	7,741.62	7,741.62
					駒込中学校救援センター格納庫	S32	1		

建物名称	構造	地上	地下	所在地	施設名称	建設年度	所在階	土地面積 (㎡)	区所有土地面積 (㎡)
駒込福祉作業所									
	RC造	3	1	駒込四丁目7番1号	駒込福祉作業所	H1	B1,1,2,3	908.49	908.49
					駒込生活実習所	H1	B1,1,2,3		

建物名称	構造	地上	地下	所在地	施設名称	建設年度	所在階	土地面積 (㎡)	区所有土地面積 (㎡)
区民ひろば仰高									
	RC造	2	0	駒込四丁目12番3号	区民ひろば仰高	S42	1,2	276.09	276.09

建物名称	構造	地上	地下	所在地	施設名称	建設年度	所在階	土地面積 (㎡)	区所有土地面積 (㎡)
駒込第二保育園									
	RC造	2	0	駒込五丁目1番3号	駒込第二保育園	S49	1,2	920.69	920.69

建物名称	構造	地上	地下	所在地	施設名称	建設年度	所在階	土地面積 (㎡)	区所有土地面積 (㎡)
仰高小学校									
	B造,RC造,S造	3	0	駒込五丁目1番19号	仰高小学校	S47	1,2,3,PH	6,452.66	6,452.66
					子どもスキップ仰高	H21	1		

建物名称	構造	地上	地下	所在地	施設名称	建設年度	所在階	土地面積 (㎡)	区所有土地面積 (㎡)
染井まちづくりセンター									
	S造	2	0	駒込六丁目29番6号	染井まちづくりセンター	H4	1,2	169.74	169.74

利用面積 (㎡)	区所有利用 面積(㎡)	土地 所有権	建物 所有権	スロープ	自動ドア	昇降機	便所	駐車場	授乳室	備考
997.10	997.10	(区)	区	-	-	-	-	-	-	土地面積は染井吉野記念公園に含む
997.10	997.10									

利用面積 (㎡)	区所有利用 面積(㎡)	土地 所有権	建物 所有権	スロープ	自動ドア	昇降機	便所	駐車場	授乳室	備考
267.78	267.78	都	区	-	-	-	-	-	-	
987.10	476.94			○	○	○	○	-	-	
765.91	0.00		都	○	○	○	○	-	-	
655.49	0.00			-	-	-	-	-	-	
738.93	0.00			-	○	○	○	-	○	
3,415.21	744.72									

利用面積 (㎡)	区所有利用 面積(㎡)	土地 所有権	建物 所有権	スロープ	自動ドア	昇降機	便所	駐車場	授乳室	備考
74.34	74.34	区	区	-	-	-	-	-	-	蔵74.34㎡(国登録有形文化財1936年築)
74.34	74.34									

利用面積 (㎡)	区所有利用 面積(㎡)	土地 所有権	建物 所有権	スロープ	自動ドア	昇降機	便所	駐車場	授乳室	備考
5,586.05	5,586.05	区	区	○	-	-	○	-	-	
63.00	63.00			-	-	-	-	-	-	
5,649.05	5,649.05									

利用面積 (㎡)	区所有利用 面積(㎡)	土地 所有権	建物 所有権	スロープ	自動ドア	昇降機	便所	駐車場	授乳室	備考
5,172.91	5,172.91	区	区	○	-	-	○	-	-	
39.04	39.04			-	-	-	-	-	-	
5,211.95	5,211.95									

利用面積 (㎡)	区所有利用 面積(㎡)	土地 所有権	建物 所有権	スロープ	自動ドア	昇降機	便所	駐車場	授乳室	備考
1,150.44	1,150.44	区	区	○	○	○	○	-	-	令和元年8月まで改修工事
880.46	880.46			○	○	○	○	-	-	
2,030.90	2,030.90									

利用面積 (㎡)	区所有利用 面積(㎡)	土地 所有権	建物 所有権	スロープ	自動ドア	昇降機	便所	駐車場	授乳室	備考
346.23	346.23	区	区	○	○	-	○	-	-	
346.23	346.23									

利用面積 (㎡)	区所有利用 面積(㎡)	土地 所有権	建物 所有権	スロープ	自動ドア	昇降機	便所	駐車場	授乳室	備考
663.67	663.67	区	区	-	-	-	-	-	-	
663.67	663.67									

利用面積 (㎡)	区所有利用 面積(㎡)	土地 所有権	建物 所有権	スロープ	自動ドア	昇降機	便所	駐車場	授乳室	備考
4,015.50	4,015.50	区	区	○	-	-	○	-	-	
304.01	304.01			○	-	-	○	-	-	
4,319.51	4,319.51									

利用面積 (㎡)	区所有利用 面積(㎡)	土地 所有権	建物 所有権	スロープ	自動ドア	昇降機	便所	駐車場	授乳室	備考
179.77	179.77	区	区	○	-	-	○	-	-	
179.77	179.77									

建物名称	構造	地上	地下	所在地	施設名称	建設年度	所在階	土地面積 (㎡)	区所有土地面積 (㎡)
駒込第一保育園									
	S造	2	0	駒込七丁目7番22号	駒込第一保育園	H26	1,2,PH	1,348.40	1,348.40

## 巣鴨

建物名称	構造	地上	地下	所在地	施設名称	建設年度	所在階	土地面積 (㎡)	区所有土地面積 (㎡)
巣鴨駅南自転車駐車場									
	S造	2	1	巣鴨一丁目13番8号	巣鴨駅南自転車駐車場	H17	B1,1,2	198.57	198.57

建物名称	構造	地上	地下	所在地	施設名称	建設年度	所在階	土地面積 (㎡)	区所有土地面積 (㎡)
巣鴨駅前公衆便所									
	RC造	1	0	巣鴨一丁目16番1号	巣鴨駅前公衆便所	S15	1	23.00	0.00

建物名称	構造	地上	地下	所在地	施設名称	建設年度	所在階	土地面積 (㎡)	区所有土地面積 (㎡)
巣鴨第三区民集会室									
		6	0	巣鴨一丁目44番3号	巣鴨第三区民集会室		2	0.00	0.00

建物名称	構造	地上	地下	所在地	施設名称	建設年度	所在階	土地面積 (㎡)	区所有土地面積 (㎡)
巣鴨駅北自転車駐車場									
	S造	2	0	巣鴨二丁目7番11号	巣鴨駅北自転車駐車場	H13	1,2	450.43	450.43

建物名称	構造	地上	地下	所在地	施設名称	建設年度	所在階	土地面積 (㎡)	区所有土地面積 (㎡)
巣鴨駅第三自転車駐車場									
	S造	1	0	巣鴨二丁目9番23号	巣鴨駅第三自転車駐車場	H25	1	300.00	0.00

建物名称	構造	地上	地下	所在地	施設名称	建設年度	所在階	土地面積 (㎡)	区所有土地面積 (㎡)
巣鴨図書館									
	RC造	2	1	巣鴨三丁目8番2号	巣鴨図書館	S43	B1,1,2	991.83	991.83

建物名称	構造	地上	地下	所在地	施設名称	建設年度	所在階	土地面積 (㎡)	区所有土地面積 (㎡)
巣鴨体育館									
	RC造	2	1	巣鴨三丁目8番7号	巣鴨体育館	S47	B1,1,2	1,475.60	1,475.60

建物名称	構造	地上	地下	所在地	施設名称	建設年度	所在階	土地面積 (㎡)	区所有土地面積 (㎡)
巣鴨埋蔵文化財倉庫									
	RC造	5	0	巣鴨三丁目8番7号	巣鴨埋蔵文化財倉庫	S43	1,2,3,4,5,PH	-	-

建物名称	構造	地上	地下	所在地	施設名称	建設年度	所在階	土地面積 (㎡)	区所有土地面積 (㎡)
区民ひろば清和第二複合施設									
	RC造	4	0	巣鴨三丁目13番12号	区民ひろば清和第二	S51	1,2,3,4	671.90	671.90
					巣鴨第一区民集会室	S51	1		
					大気汚染巣鴨測定室	S51	PH		
					子どもスキップ清和	S51	1		

建物名称	構造	地上	地下	所在地	施設名称	建設年度	所在階	土地面積 (㎡)	区所有土地面積 (㎡)
清和小学校									
	RC造,S造	4	0	巣鴨三丁目14番1号	清和小学校	S44	1,2,3,4,PH	7,106.69	7,106.69

利用面積 (㎡)	区所有利用 面積(㎡)	土地 所有権	建物 所有権	スロープ	自動ドア	昇降機	便所	駐車場	授乳室	備考
904.40	904.40	区	区	-	-	-	○	-	-	
904.40	904.40									

利用面積 (㎡)	区所有利用 面積(㎡)	土地 所有権	建物 所有権	スロープ	自動ドア	昇降機	便所	駐車場	授乳室	備考
476.48	476.48	区	区	-	-	-	-	-	-	
476.48	476.48									

利用面積 (㎡)	区所有利用 面積(㎡)	土地 所有権	建物 所有権	スロープ	自動ドア	昇降機	便所	駐車場	授乳室	備考
8.33	8.33	民	区	-	-	-	-	-	-	土地はJRからの借地
8.33	8.33									

利用面積 (㎡)	区所有利用 面積(㎡)	土地 所有権	建物 所有権	スロープ	自動ドア	昇降機	便所	駐車場	授乳室	備考
120.35	0.00	民	民	-	-	○	-	-	-	
120.35	0.00									

利用面積 (㎡)	区所有利用 面積(㎡)	土地 所有権	建物 所有権	スロープ	自動ドア	昇降機	便所	駐車場	授乳室	備考
1,787.68	1,787.68	区	区	-	-	-	-	-	-	
1,787.68	1,787.68									

利用面積 (㎡)	区所有利用 面積(㎡)	土地 所有権	建物 所有権	スロープ	自動ドア	昇降機	便所	駐車場	授乳室	備考
150.22	150.22	都	都	-	-	-	-	-	-	
150.22	150.22									

利用面積 (㎡)	区所有利用 面積(㎡)	土地 所有権	建物 所有権	スロープ	自動ドア	昇降機	便所	駐車場	授乳室	備考
1,018.02	1,018.02	区	区	-	○	○	○	-	-	
1,018.02	1,018.02									

利用面積 (㎡)	区所有利用 面積(㎡)	土地 所有権	建物 所有権	スロープ	自動ドア	昇降機	便所	駐車場	授乳室	備考
2,483.99	2,483.99	区	区	-	○	-	○	-	-	
2,483.99	2,483.99									

利用面積 (㎡)	区所有利用 面積(㎡)	土地 所有権	建物 所有権	スロープ	自動ドア	昇降機	便所	駐車場	授乳室	備考
1,160.80	1,160.80	(区)	区	○	○	○	-	-	-	土地面積は巢鴨体育館に含む
1,160.80	1,160.80									

利用面積 (㎡)	区所有利用 面積(㎡)	土地 所有権	建物 所有権	スロープ	自動ドア	昇降機	便所	駐車場	授乳室	備考
652.97	652.97	区	区	-	○	-	○	-	-	
156.35	156.35			-	○	-	○	-	-	
15.40	15.40			-	-	-	-	-	-	
201.49	201.49			-	-	-	○	-	-	
1,026.21	1,026.21									

利用面積 (㎡)	区所有利用 面積(㎡)	土地 所有権	建物 所有権	スロープ	自動ドア	昇降機	便所	駐車場	授乳室	備考
4,615.20	4,615.20	区	区	○	-	-	○	-	-	
4,615.20	4,615.20									

建物名称	構造	地上	地下	所在地	施設名称	建設年度	所在階	土地面積 (㎡)	区所有土地面積 (㎡)
区民ひろば清和第一複合施設									
	RC造,S造	3	0	巣鴨三丁目15番20号	区民ひろば清和第一	S39	1,2,3,PH	1,113.51	1,113.51
					巣鴨第一保育園	S39	1,2		
					巣鴨第一保育園分園	H25	1,2,PH		

建物名称	構造	地上	地下	所在地	施設名称	建設年度	所在階	土地面積 (㎡)	区所有土地面積 (㎡)
巣鴨三丁目公衆便所									
	RC造	1	0	巣鴨三丁目35番8号	巣鴨三丁目公衆便所	S47	1	11.90	0.00

建物名称	構造	地上	地下	所在地	施設名称	建設年度	所在階	土地面積 (㎡)	区所有土地面積 (㎡)
巣鴨つつじ苑									
	RC造	3	1	巣鴨四丁目15番11号	巣鴨つつじ苑	H4	B1,1,2,3,PH	595.42	595.42
					巣鴨地域文化創造館	H4	B1,1		

建物名称	構造	地上	地下	所在地	施設名称	建設年度	所在階	土地面積 (㎡)	区所有土地面積 (㎡)
旧保健福祉部分庁舎									
	RC造,S造	2	0	巣鴨四丁目22番17号	旧保健福祉部分庁舎	S34	1,2,3,PH	623.93	623.93

建物名称	構造	地上	地下	所在地	施設名称	建設年度	所在階	土地面積 (㎡)	区所有土地面積 (㎡)
朝日小学校									
	B造,RC造	3	0	巣鴨五丁目33番1号	朝日小学校	S39	1,2,3,PH	7,408.97	7,408.97
					子どもスキップ朝日	S39	1		

建物名称	構造	地上	地下	所在地	施設名称	建設年度	所在階	土地面積 (㎡)	区所有土地面積 (㎡)
区民ひろば朝日									
	S造	2	0	巣鴨五丁目33番21号	区民ひろば朝日	H17	1,2	0.00	0.00

#### 西巣鴨

建物名称	構造	地上	地下	所在地	施設名称	建設年度	所在階	土地面積 (㎡)	区所有土地面積 (㎡)
西巣鴨さくらそう保育園									
	RC造	3	0	西巣鴨一丁目1番13号	西巣鴨さくらそう保育園	H26	1,2,3	927.37	927.37

建物名称	構造	地上	地下	所在地	施設名称	建設年度	所在階	土地面積 (㎡)	区所有土地面積 (㎡)
西巣鴨第三保育園									
	RC造	2	0	西巣鴨一丁目2番14号	西巣鴨第三保育園	S54	1,2,PH	1,016.27	1,016.27

建物名称	構造	地上	地下	所在地	施設名称	建設年度	所在階	土地面積 (㎡)	区所有土地面積 (㎡)
西巣鴨小学校									
	RC造,S造	3	0	西巣鴨一丁目27番1号	西巣鴨小学校	S38	1,2,3,PH	9,615.46	3,324.41

建物名称	構造	地上	地下	所在地	施設名称	建設年度	所在階	土地面積 (㎡)	区所有土地面積 (㎡)
西巣鴨つつじ苑									
	RC造	3	0	西巣鴨二丁目1番4号	西巣鴨つつじ苑	H6	1,2,3	0.00	0.00

建物名称	構造	地上	地下	所在地	施設名称	建設年度	所在階	土地面積 (㎡)	区所有土地面積 (㎡)
西巣鴨幼稚園複合施設									
	RC造	3	0	西巣鴨二丁目14番11号	西巣鴨幼稚園	S45	1	1,162.44	1,162.44
					区民ひろば西巣鴨第二	S45	2,3,PH		
					子どもスキップ西巣鴨	S45	2		

利用面積 (㎡)	区所有利用面積 (㎡)	土地所有権	建物所有権	スロープ	自動ドア	昇降機	便所	駐車場	授乳室	備考
604.74	604.74	区	区	○	○	○	○	-	-	
547.10	547.10			○	-	-	-	-	-	
371.96	371.96			○	-	-	○	-	-	
1,523.80	1,523.80									

利用面積 (㎡)	区所有利用面積 (㎡)	土地所有権	建物所有権	スロープ	自動ドア	昇降機	便所	駐車場	授乳室	備考
11.90	11.90	民	区	-	-	-	-	-	-	
11.90	11.90									

利用面積 (㎡)	区所有利用面積 (㎡)	土地所有権	建物所有権	スロープ	自動ドア	昇降機	便所	駐車場	授乳室	備考
654.70	654.70	区	区	○	○	○	-	-	-	
694.47	694.47			-	○	○	○	-	-	
1,349.17	1,349.17									

利用面積 (㎡)	区所有利用面積 (㎡)	土地所有権	建物所有権	スロープ	自動ドア	昇降機	便所	駐車場	授乳室	備考
514.23	514.23	区	区	-	-	-	-	-	-	耐震性不足により使用中止/一部倉庫として使用中
514.23	514.23									

利用面積 (㎡)	区所有利用面積 (㎡)	土地所有権	建物所有権	スロープ	自動ドア	昇降機	便所	駐車場	授乳室	備考
4,316.68	4,316.68	区	区	○	-	-	○	-	-	
64.00	64.00			-	-	-	-	-	-	
4,380.68	4,380.68									

利用面積 (㎡)	区所有利用面積 (㎡)	土地所有権	建物所有権	スロープ	自動ドア	昇降機	便所	駐車場	授乳室	備考
181.33	181.33	区	区	○	-	-	○	-	-	朝日小学校敷地内
181.33	181.33									

利用面積 (㎡)	区所有利用面積 (㎡)	土地所有権	建物所有権	スロープ	自動ドア	昇降機	便所	駐車場	授乳室	備考
1,254.53	0.00	区	民	-	-	-	-	-	-	
1,254.53	0.00									

利用面積 (㎡)	区所有利用面積 (㎡)	土地所有権	建物所有権	スロープ	自動ドア	昇降機	便所	駐車場	授乳室	備考
711.04	711.04	区	区	-	-	-	-	-	-	
711.04	711.04									

利用面積 (㎡)	区所有利用面積 (㎡)	土地所有権	建物所有権	スロープ	自動ドア	昇降機	便所	駐車場	授乳室	備考
4,741.12	4,741.12	区、国	区	○	-	-	○	-	-	国土面積6291.05㎡(給食室増築12.96㎡追加する(平成28年度末財産より))
4,741.12	4,741.12									

利用面積 (㎡)	区所有利用面積 (㎡)	土地所有権	建物所有権	スロープ	自動ドア	昇降機	便所	駐車場	授乳室	備考
869.92	0.00	民	民	○	○	○	-	-	-	
869.92	0.00									

利用面積 (㎡)	区所有利用面積 (㎡)	土地所有権	建物所有権	スロープ	自動ドア	昇降機	便所	駐車場	授乳室	備考
419.06	419.06	区	区	-	-	-	-	-	-	
418.22	418.22			-	○	-	○	-	○	
62.44	62.44			-	-	-	○	-	-	
899.72	899.72									

建物名称	構造	地上	地下	所在地	施設名称	建設年度	所在階	土地面積 (㎡)	区所有土地面積 (㎡)
西巢鴨二丁目第二アパート									
	RC造	4	0	西巢鴨二丁目16番1号	西巢鴨二丁目第二アパート	H11	1,2,3,4	2,765.25	2,765.25

建物名称	構造	地上	地下	所在地	施設名称	建設年度	所在階	土地面積 (㎡)	区所有土地面積 (㎡)
特別養護老人ホーム菊かおる園									
	SRC造	4	1	西巢鴨二丁目30番19号	菊かおる園高齢者総合相談センター 特別養護老人ホーム菊かおる園		B1,1 B1,1,2,3,4,PH	4,273.51	4,273.51

建物名称	構造	地上	地下	所在地	施設名称	建設年度	所在階	土地面積 (㎡)	区所有土地面積 (㎡)
豊島区社会福祉事業団本部及びグループホーム小菊の家									
	RC造	2	1	西巢鴨二丁目30番20号	豊島区社会福祉事業団本部及びグループホーム小菊の家	H25	B1,1,2	642.00	642.00

建物名称	構造	地上	地下	所在地	施設名称	建設年度	所在階	土地面積 (㎡)	区所有土地面積 (㎡)
庚申塚広場公衆便所									
	RC造	1	0	西巢鴨二丁目32番9号	庚申塚広場公衆便所	H5	1	0.00	0.00

建物名称	構造	地上	地下	所在地	施設名称	建設年度	所在階	土地面積 (㎡)	区所有土地面積 (㎡)
区民ひろば西巢鴨第一複合施設									
	RC造	2	0	西巢鴨二丁目35番3号	区民ひろば西巢鴨第一 西巢鴨区民集会室	S56 S56	1,2 2	443.23	443.23

建物名称	構造	地上	地下	所在地	施設名称	建設年度	所在階	土地面積 (㎡)	区所有土地面積 (㎡)
巢鴨北中学校									
	RC造	4	0	西巢鴨三丁目17番1号	巢鴨北中学校 西巢鴨備蓄倉庫	R1 R1	1,2,3,4,PH 2	12,970.08	12,970.08

建物名称	構造	地上	地下	所在地	施設名称	建設年度	所在階	土地面積 (㎡)	区所有土地面積 (㎡)
西巢鴨駅自転車駐車場									
	RC造	2	0	西巢鴨三丁目26番1号	西巢鴨駅自転車駐車場	H12	1,2	89.15	89.15

建物名称	構造	地上	地下	所在地	施設名称	建設年度	所在階	土地面積 (㎡)	区所有土地面積 (㎡)
旧朝日中学校									
	RC造, 木造	4	1	西巢鴨四丁目9番1号	旧朝日中学校	S45	B1,1,2,3,4	5,333.62	5,333.62

建物名称	構造	地上	地下	所在地	施設名称	建設年度	所在階	土地面積 (㎡)	区所有土地面積 (㎡)
西巢鴨体育場									
	S造	2	0	西巢鴨四丁目22番19号	西巢鴨体育場	S58	1,2	3,907.96	3,907.96

#### 北大塚

建物名称	構造	地上	地下	所在地	施設名称	建設年度	所在階	土地面積 (㎡)	区所有土地面積 (㎡)
東部区民事務所									
	SRC造	3	0	北大塚一丁目15番10号	東部区民事務所 東京広域勤労者サービスセンター	S45 S45	1,2,3 1,2	0.00	0.00



利用面積 (㎡)	区所有利用 面積(㎡)	土地 所有権	建物 所有権	スロープ	自動ドア	昇降機	便所	駐車場	授乳室	備考
2,370.44 2,370.44	2,370.44 2,370.44	区	区	-	-	○	-	○	-	
1,920.35 1,920.35	0.00 0.00	区	民	-	-	-	-	-	-	利用面積は特別養護老人ホーム菊かおる園に含む
0.00 0.00	0.00 0.00	区	民	-	-	-	-	-	-	
15.93 15.93	15.93 15.93	区道	区	-	-	-	-	-	-	
328.21 110.82 439.03	328.21 110.82 439.03	区	区	○ ○	- -	- -	○ ○	- -	- -	
9,261.68 285.22 9,546.90	9,261.68 285.22 9,546.90	区	区	- -	- -	○ ○	○ -	○ -	- -	
388.06 388.06	388.06 388.06	区	区	-	-	-	-	-	-	-
3,091.51 3,901.51	3,091.51 3,901.51	区	区	-	-	-	-	-	-	
51.84 51.84	51.84 51.84	区	区	-	-	-	-	-	-	
1,706.10 92.22 1,798.32	1,706.10 92.22 1,798.32	都	区	○ ○	○ ○	- -	○ ○	○ -	- -	車いす利用者が使用できるスペースと便座・手すり・手洗いのみ設置(2・3階の男女別便所にはベビーチェアあり)

建物名称	構造	地上	地下	所在地	施設名称	建設年度	所在階	土地面積 (㎡)	区所有土地面積 (㎡)
北大塚つつじ苑									
	SRC造	11	1	北大塚一丁目33番22号	北大塚つつじ苑	H9	2,3,4,5	0.00	0.00

建物名称	構造	地上	地下	所在地	施設名称	建設年度	所在階	土地面積 (㎡)	区所有土地面積 (㎡)
アンソレイユ保育園									
	RC造	2	0	北大塚三丁目12番12号	アンソレイユ保育園	S41	1,2	997.35	997.35

建物名称	構造	地上	地下	所在地	施設名称	建設年度	所在階	土地面積 (㎡)	区所有土地面積 (㎡)
北大塚すくすくルーム									
	S造	1	0	北大塚三丁目18番19号	北大塚すくすくルーム	H20	1	529.91	529.91

建物名称	構造	地上	地下	所在地	施設名称	建設年度	所在階	土地面積 (㎡)	区所有土地面積 (㎡)
豊島リサイクルセンター複合施設									
	RC造	4	1	北大塚三丁目29番11号	豊島リサイクルセンター	H8	1,2,PH	160.76	161.76
北大塚備蓄倉庫					H8	B1,1,PH			
北大塚区民集会室					H8	3			

### 南大塚

建物名称	構造	地上	地下	所在地	施設名称	建設年度	所在階	土地面積 (㎡)	区所有土地面積 (㎡)
南大塚つつじ苑									
	RC造	3	0	南大塚一丁目8番12号	南大塚つつじ苑	H7	1,2,3	0.00	0.00

建物名称	構造	地上	地下	所在地	施設名称	建設年度	所在階	土地面積 (㎡)	区所有土地面積 (㎡)
巢鴨小学校									
	RC造	4	0	南大塚一丁目24番10号	巢鴨小学校	S32	1,2,3,4,PH	6,792.64	6,792.64
					子どもスキップ巢鴨	S32	2		

建物名称	構造	地上	地下	所在地	施設名称	建設年度	所在階	土地面積 (㎡)	区所有土地面積 (㎡)
南大塚複合施設									
	RC造 SRC造	14	1	南大塚二丁目36番1号	南大塚地域文化創造館	S50	1,2,3,PH	1145.42	0.00
					区民ひろば南大塚	S50	1,2		
					南大塚地域文化創造館	S49	B1,1,2,3		
					南大塚保育園	S49	1,2,3		
					東部障害支援センター	S49	1,2		
					東部高齢者総合相談センター	S49	1		
					区民活動推進課分室	S49	1		

建物名称	構造	地上	地下	所在地	施設名称	建設年度	所在階	土地面積 (㎡)	区所有土地面積 (㎡)
西巢鴨中学校									
	B造,RC造, S造	4	0	南大塚三丁目18番1号	西巢鴨中学校	S33	1,2,3,4,PH	7,565.60	7,565.60

建物名称	構造	地上	地下	所在地	施設名称	建設年度	所在階	土地面積 (㎡)	区所有土地面積 (㎡)
大塚駅前公衆便所									
	RC造	1	0	南大塚三丁目33番1号	大塚駅前公衆便所	S45	1	21.00	0.00

建物名称	構造	地上	地下	所在地	施設名称	建設年度	所在階	土地面積 (㎡)	区所有土地面積 (㎡)
大塚駅南自転車駐車場									
	RC造,S造	1	1	南大塚三丁目33番3号	大塚駅南自転車駐車場	H29		2,226.76	0.00

利用面積 (㎡)	区所有利用 面積(㎡)	土地 所有権	建物 所有権	スロープ	自動ドア	昇降機	便所	駐車場	授乳室	備考	
921.71	0.00	民	民	○	○	○	-	-	-		
921.71	0.00										
利用面積 (㎡)	区所有利用 面積(㎡)	土地 所有権	建物 所有権	スロープ	自動ドア	昇降機	便所	駐車場	授乳室	備考	
599.28	599.28	区	区	-	-	-	-	-	-		
599.28	599.28										
利用面積 (㎡)	区所有利用 面積(㎡)	土地 所有権	建物 所有権	スロープ	自動ドア	昇降機	便所	駐車場	授乳室	備考	
86.60	86.60	区	区	○	-	-	○	-	-		
86.60	86.60										
利用面積 (㎡)	区所有利用 面積(㎡)	土地 所有権	建物 所有権	スロープ	自動ドア	昇降機	便所	駐車場	授乳室	備考	
470.85	470.85	区	区	-	○	○	-	-	-	利用面積は北大塚三丁目地区ストックヤード49.11㎡を含む	
359.74	359.74			-	-	○	-	-	-	財産は宿舍(241.37㎡)を含む	
178.58	178.58	民		○	○	○	○	-	-		
1,009.17	1,009.17										
利用面積 (㎡)	区所有利用 面積(㎡)	土地 所有権	建物 所有権	スロープ	自動ドア	昇降機	便所	駐車場	授乳室	備考	
721.29	0.00	民	民	○	○	○	-	-	-		
721.29	0.00										
利用面積 (㎡)	区所有利用 面積(㎡)	土地 所有権	建物 所有権	スロープ	自動ドア	昇降機	便所	駐車場	授乳室	備考	
5,353.82	5,353.82	区	区	○	-	-	○	-	-		
63.00	63.00			-	-	-	-	-	-		
5,416.82	5,416.82										
利用面積 (㎡)	区所有利用 面積(㎡)	土地 所有権	建物 所有権	スロープ	自動ドア	昇降機	便所	駐車場	授乳室	備考	
1,515.60	1,515.60	都	区	-	○	-	○	○	-	南大塚地域文化創造館	
1,096.28	1,096.28			○	○	-	○	-	○		
1,498.29	1,498.29			-	○	-	○	○	-	南大塚ホール	
1,034.62	353.35			-	-	-	-	-	-	都有面積681.27㎡	
541.30	598.50			○	○	-	○	-	-	-	財産は区民活動推進課分室へ含む
57.20				○	○	-	○	-	-	○	財産は区民活動推進課分室へ含む
455.51		○	○	-	○	-	-	-			
6,198.80	5,062.02										
利用面積 (㎡)	区所有利用 面積(㎡)	土地 所有権	建物 所有権	スロープ	自動ドア	昇降機	便所	駐車場	授乳室	備考	
6,657.42	6,657.42	区	区	○	-	-	○	-	-	給食室112.12㎡を含む	
6,657.42	6,657.42										
利用面積 (㎡)	区所有利用 面積(㎡)	土地 所有権	建物 所有権	スロープ	自動ドア	昇降機	便所	駐車場	授乳室	備考	
9.60	9.60	民(JR)	区	-	-	-	-	-	-		
9.60	9.60										
利用面積 (㎡)	区所有利用 面積(㎡)	土地 所有権	建物 所有権	スロープ	自動ドア	昇降機	便所	駐車場	授乳室	備考	
2,087.66	2,087.66	民(JR)	区	-	-	○	-	-	-		
2,087.66	2,087.66										

上池袋

建物名称	構造	地上	地下	所在地	施設名称	建設年度	所在階	土地面積 (㎡)	区所有土地面積 (㎡)
豊成小学校	B造,RC造	3	0	上池袋一丁目18番24号	豊成小学校	S47	1,2,3,PH	6,223.63	6,223.63
	S造	2			子どもスキップ豊成	R1	1		

建物名称	構造	地上	地下	所在地	施設名称	建設年度	所在階	土地面積 (㎡)	区所有土地面積 (㎡)
区民ひろば豊成複合施設	RC造	2	0	上池袋一丁目28番7号	区民ひろば豊成	S61	1,2	670.45	670.45
					上池袋第一区民集会所	S61	1		

建物名称	構造	地上	地下	所在地	施設名称	建設年度	所在階	土地面積 (㎡)	区所有土地面積 (㎡)
健康プラザとしま	SRC造	11	3	上池袋二丁目5番1号	池袋スポーツセンター	H11	8,9,10,11,PH	0.00	0.00
					上池袋コミュニティセンター	H11	7		
					豊島健康診査センター	H11	1		
					高齢者在宅サービスセンター上池袋豊寿園	H11	1,2		
					健康プラザとしま喫茶室用スペース	H11	1		

建物名称	構造	地上	地下	所在地	施設名称	建設年度	所在階	土地面積 (㎡)	区所有土地面積 (㎡)
上池袋二丁目アパート	RC造	5	0	上池袋二丁目25番9号	上池袋二丁目アパート	S62	1,2,3,4,5	3,663.49	3,663.49

建物名称	構造	地上	地下	所在地	施設名称	建設年度	所在階	土地面積 (㎡)	区所有土地面積 (㎡)
上池袋第1まちづくりセンター複合施設	S造	2	0	上池袋二丁目26番7号	上池袋第1まちづくりセンター	H7	1,2	307.77	307.77
					上池袋二丁目地区リサイクルステーション	H7	1		

建物名称	構造	地上	地下	所在地	施設名称	建設年度	所在階	土地面積 (㎡)	区所有土地面積 (㎡)
東部子ども家庭支援センター	S造	1	0	上池袋二丁目35番22号	東部子ども家庭支援センター	H22	1	949.13	949.13

建物名称	構造	地上	地下	所在地	施設名称	建設年度	所在階	土地面積 (㎡)	区所有土地面積 (㎡)
上池袋図書館	RC造	2	1	上池袋二丁目45番15号	上池袋図書館	H5	B1,1,2	1,018.23	1,018.23

建物名称	構造	地上	地下	所在地	施設名称	建設年度	所在階	土地面積 (㎡)	区所有土地面積 (㎡)
区民ひろば上池袋複合施設	RC造	2	0	上池袋三丁目13番5号	区民ひろば上池袋	S61	1,2,PH	1,476.27	1,476.27
					上池袋第二区民集会所	S61	1		

建物名称	構造	地上	地下	所在地	施設名称	建設年度	所在階	土地面積 (㎡)	区所有土地面積 (㎡)
道路工事事務所	RC造、S造	2	0	上池袋三丁目17番1号	道路工事事務所	R1	1,2	966.00	966.00

建物名称	構造	地上	地下	所在地	施設名称	建設年度	所在階	土地面積 (㎡)	区所有土地面積 (㎡)
池袋第一保育園	RC造,S造	2	0	上池袋三丁目39番11号	池袋第一保育園	S37	1,2	1,384.29	1,384.29

利用面積 (㎡)	区所有利用 面積(㎡)	土地 所有権	建物 所有権	スロープ	自動ドア	昇降機	便所	駐車場	授乳室	備考
4,930.18	4,930.18	区	区	○	-	-	○	-	-	
285.00	285.00		民リース	○	-	○	○	-	-	リース期間(令和元年9月～令和6年8月)
5,215.18	5,215.18									

利用面積 (㎡)	区所有利用 面積(㎡)	土地 所有権	建物 所有権	スロープ	自動ドア	昇降機	便所	駐車場	授乳室	備考
586.80	586.80	区	区	○	○	-	○	-	○	
111.16	111.16			○	○	-	○	-	○	旧上池袋第一児童館
697.96	697.96									

利用面積 (㎡)	区所有利用 面積(㎡)	土地 所有権	建物 所有権	スロープ	自動ドア	昇降機	便所	駐車場	授乳室	備考	
6,584.76	6,584.76	清掃 一組	区	○	○	○	○	○	-		
1,758.74	1,758.74			-	○	○	○	○	-	-	
3,389.26	3,389.26			○	○	○	○	○	○	○	豊島健康診査センター占有面積は1705.26㎡
1,621.35	1,621.35			-	○	○	○	○	○	-	
99.19	99.19			-	-	-	-	-	-	-	
13,453.30	13,453.30										

利用面積 (㎡)	区所有利用 面積(㎡)	土地 所有権	建物 所有権	スロープ	自動ドア	昇降機	便所	駐車場	授乳室	備考
2,337.35	2,337.35	区	区	○	-	○	-	-	-	
2,337.35	2,337.35									

利用面積 (㎡)	区所有利用 面積(㎡)	土地 所有権	建物 所有権	スロープ	自動ドア	昇降機	便所	駐車場	授乳室	備考
187.34	187.34	区	区	-	-	-	○	-	-	自動ドアは設置済みだが未使用
5.91	5.91			-	-	-	-	-	-	
193.25	193.25									

利用面積 (㎡)	区所有利用 面積(㎡)	土地 所有権	建物 所有権	スロープ	自動ドア	昇降機	便所	駐車場	授乳室	備考
553.11	553.11	区	区	○	-	-	○	-	○	平成31年2月より区所有
553.11	553.11									

利用面積 (㎡)	区所有利用 面積(㎡)	土地 所有権	建物 所有権	スロープ	自動ドア	昇降機	便所	駐車場	授乳室	備考
1,470.74	1,470.74	区	区	-	○	○	○	-	-	
1,470.74	1,470.74									

利用面積 (㎡)	区所有利用 面積(㎡)	土地 所有権	建物 所有権	スロープ	自動ドア	昇降機	便所	駐車場	授乳室	備考
1,142.08	1,142.08	区	区	○	○	-	○	-	-	
116.48	116.48			○	○	-	○	-	-	財産は区民ひろば上池袋に含む
1,258.56	1,258.56									

利用面積 (㎡)	区所有利用 面積(㎡)	土地 所有権	建物 所有権	スロープ	自動ドア	昇降機	便所	駐車場	授乳室	備考
966.00	966.00	区	民リース	-	-	-	○	-	-	リース期間(令和元年11月～令和7年11月)
966.00	966.00									

利用面積 (㎡)	区所有利用 面積(㎡)	土地 所有権	建物 所有権	スロープ	自動ドア	昇降機	便所	駐車場	授乳室	備考
718.66	718.66	区	区	-	-	-	-	-	-	
718.66	718.66									

建物名称	構造	地上	地下	所在地	施設名称	建設年度	所在階	土地面積 (㎡)	区所有土地面積 (㎡)
上池袋備蓄倉庫									
	S造	1	0	上池袋一丁目33番20号	上池袋備蓄倉庫	R1	1,2,3	656.00	656.00

建物名称	構造	地上	地下	所在地	施設名称	建設年度	所在階	土地面積 (㎡)	区所有土地面積 (㎡)
池袋第一小学校									
	RC造	4	0	上池袋四丁目28番1号	池袋第一小学校	S36	1,2,3,4,PH	6,012.96	6,012.96
					子どもスキップ池袋第一	S49	1		

建物名称	構造	地上	地下	所在地	施設名称	建設年度	所在階	土地面積 (㎡)	区所有土地面積 (㎡)
上池袋第2まちづくりセンター									
	S造	2	0	上池袋四丁目40番12号	上池袋第2まちづくりセンター	H10	1,2	345.98	345.98

### 東池袋

建物名称	構造	地上	地下	所在地	施設名称	建設年度	所在階	土地面積 (㎡)	区所有土地面積 (㎡)
としま区民センター									
	S造, SRC造	9	3	東池袋一丁目20番10号	としま区民センター	R1	B3,B2,B1,1,2,3,4,5,6,7,8,9,PH	1,264.05	1,264.05

建物名称	構造	地上	地下	所在地	施設名称	建設年度	所在階	土地面積 (㎡)	区所有土地面積 (㎡)
豊島区役所東池袋分庁舎									
	RC造	5	1	東池袋一丁目39番2号	中央高齢者総合相談センター	S48	4	825.11	825.11
					豊島区役所東池袋分庁舎(生活福祉課事務室分)	S48	B1,1,2,3,4,5		
					更生保護サポートセンター	S48	3		
					豊島区役所東池袋分庁舎(福祉総務課事務室分)	S48	3,4		

建物名称	構造	地上	地下	所在地	施設名称	建設年度	所在階	土地面積 (㎡)	区所有土地面積 (㎡)
池袋駅東自転車駐車場									
	RC造	1	1	東池袋一丁目50番23号	池袋駅東自転車駐車場	H12	B1,1	801.24	801.24

建物名称	構造	地上	地下	所在地	施設名称	建設年度	所在階	土地面積 (㎡)	区所有土地面積 (㎡)
東池袋第二保育園									
	RC造	2	0	東池袋二丁目34番1号	東池袋第二保育園	S52	1,2	723.90	723.90

建物名称	構造	地上	地下	所在地	施設名称	建設年度	所在階	土地面積 (㎡)	区所有土地面積 (㎡)
区民ひろば朋有複合施設									
	RC造	2	0	東池袋二丁目38番10号	区民ひろば朋有	S63	1,2	1,961.74	1,961.74
					旧東池袋豊寿園	S63	1		
					ジャンプ東池袋	S63	1,2,PH		
					東池袋第二区民集会室	S63	1		

建物名称	構造	地上	地下	所在地	施設名称	建設年度	所在階	土地面積 (㎡)	区所有土地面積 (㎡)
シルバー人材センター									
	RC造	3	0	東池袋二丁目55番6号	シルバー人材センター	S38	1,2,3	661.78	661.78

建物名称	構造	地上	地下	所在地	施設名称	建設年度	所在階	土地面積 (㎡)	区所有土地面積 (㎡)
東池袋第一保育園									
	RC造,S造	2	0	東池袋二丁目60番19号	東池袋第一保育園	H27	1,2,PH	934.44	934.44

利用面積 (㎡)	区所有利用 面積(㎡)	土地 所有権	建物 所有権	スロープ	自動ドア	昇降機	便所	駐車場	授乳室	備考
705.00 705.00	705.00 705.00	区	区	○		○		○		令和元年9月27日開設
利用面積 (㎡)	区所有利用 面積(㎡)	土地 所有権	建物 所有権	スロープ	自動ドア	昇降機	便所	駐車場	授乳室	備考
5,267.80 63.00 5,330.80	5,267.80 63.00 5,330.80	区	区	○ -	- -	- -	○ -	- -	- -	令和2年度から令和4年度まで改築工事
利用面積 (㎡)	区所有利用 面積(㎡)	土地 所有権	建物 所有権	スロープ	自動ドア	昇降機	便所	駐車場	授乳室	備考
198.06 198.06	198.06 198.06	区	区	-	-	-	○	-	-	自動ドアは設置済みだが使用していない。
利用面積 (㎡)	区所有利用 面積(㎡)	土地 所有権	建物 所有権	スロープ	自動ドア	昇降機	便所	駐車場	授乳室	備考
9,073.96 9,073.96	9,073.96 9,073.96	区	区	○	○	○	○	○	○	生活産業プラザは令和元年11月にとしま区民センターとしてリニューアル
利用面積 (㎡)	区所有利用 面積(㎡)	土地 所有権	建物 所有権	スロープ	自動ドア	昇降機	便所	駐車場	授乳室	備考
53.75 1,491.88 43.41 421.91 2,010.95	53.75 1,491.88 43.41 421.91 2,010.95	区	区	○ ○ - ○	○ ○ - ○	○ ○ - ○	○ ○ - ○	○ ○ - ○	- - - -	
利用面積 (㎡)	区所有利用 面積(㎡)	土地 所有権	建物 所有権	スロープ	自動ドア	昇降機	便所	駐車場	授乳室	備考
855.91 855.91	855.91 855.91	区	区	-	-	-	-	-	-	
利用面積 (㎡)	区所有利用 面積(㎡)	土地 所有権	建物 所有権	スロープ	自動ドア	昇降機	便所	駐車場	授乳室	備考
652.61 652.61	652.61 652.61	区	区	-	-	-	-	-	-	
利用面積 (㎡)	区所有利用 面積(㎡)	土地 所有権	建物 所有権	スロープ	自動ドア	昇降機	便所	駐車場	授乳室	備考
521.51 291.25 549.89 124.91 1,487.56	521.51 291.25 549.89 124.91 1,487.56	区	区	○ ○ - ○	○ ○ - ○	- - - -	○ ○ - ○	- ○ - -	- - - -	令和元年度より、フレイル対策センターを設置予定。
利用面積 (㎡)	区所有利用 面積(㎡)	土地 所有権	建物 所有権	スロープ	自動ドア	昇降機	便所	駐車場	授乳室	備考
817.18 817.18	817.18 817.18	区	区	○	-	-	-	-	-	
利用面積 (㎡)	区所有利用 面積(㎡)	土地 所有権	建物 所有権	スロープ	自動ドア	昇降機	便所	駐車場	授乳室	備考
780.25 780.25	780.25 780.25	区	区	-	-	-	○	-	-	

建物名称	構造	地上	地下	所在地	施設名称	建設年度	所在階	土地面積 (㎡)	区所有土地面積 (㎡)
中央図書館複合施設									
	SRC造	15	2	東池袋四丁目5番2号	中央図書館	H18	4.5	759.53	759.53
					舞台芸術交流センター (あうるすぽっと)	H18	2.3		

建物名称	構造	地上	地下	所在地	施設名称	建設年度	所在階	土地面積 (㎡)	区所有土地面積 (㎡)
東池袋第四区民集会室(ポヌール東池袋)									
	SRC造	9	1	東池袋四丁目32番15号	東池袋第四区民集会室	H7	2	-	-

建物名称	構造	地上	地下	所在地	施設名称	建設年度	所在階	土地面積 (㎡)	区所有土地面積 (㎡)
朋有小学校									
	B造,RC造,S造	4	0	東池袋四丁目40番1号	朋有小学校	S39	1,2,3,4,PH	7,424.77	7,424.77
子どもスキップ朋有					H18	1,2			
ゆめのくに図書館(朋有小)					H23	1,2			

建物名称	構造	地上	地下	所在地	施設名称	建設年度	所在階	土地面積 (㎡)	区所有土地面積 (㎡)
総合体育場									
	RC造	2	0	東池袋四丁目41番30号	総合体育場	S42	1,2	15,411.29	15,411.29

建物名称	構造	地上	地下	所在地	施設名称	建設年度	所在階	土地面積 (㎡)	区所有土地面積 (㎡)
としまみどりの防災公園管理棟・倉庫棟									
	RC造,S造	1		東池袋四丁目42番	管理棟(カフェ・管理事務所・トイレ)	R2	1	676.27	676.27
		2			倉庫棟(防災倉庫)	R2	1,2	262.49	262.49

建物名称	構造	地上	地下	所在地	施設名称	建設年度	所在階	土地面積 (㎡)	区所有土地面積 (㎡)
池袋保健所仮庁舎 (R1.10/15から)									
	S造	2	0	東池袋四丁目42番16号	池袋保健所	R1	1, 2	3,880.39	3,880.39
					池袋休日診療所	R1	1		
					口腔保健センター	R1	1		
					池袋あうる薬局	R1	1		

建物名称	構造	地上	地下	所在地	施設名称	建設年度	所在階	土地面積 (㎡)	区所有土地面積 (㎡)
東池袋4・5丁目まちづくりセンター									
	S造	1	0	東池袋五丁目13番8号	東池袋4・5丁目まちづくりセンター	S59	1	435.77	435.77

建物名称	構造	地上	地下	所在地	施設名称	建設年度	所在階	土地面積 (㎡)	区所有土地面積 (㎡)
東池袋桑の実園(旧中央図書館跡地)									
	RC造	8	1	東池袋五丁目39番18号	東池袋桑の実園	H27		1,588.48	1,588.48

建物名称	構造	地上	地下	所在地	施設名称	建設年度	所在階	土地面積 (㎡)	区所有土地面積 (㎡)
アゼリア東池袋									
	RC造	4	0	東池袋五丁目40番5号	アゼリア東池袋	H4	1,2,3,4	419.89	419.89

建物名称	構造	地上	地下	所在地	施設名称	建設年度	所在階	土地面積 (㎡)	区所有土地面積 (㎡)
東池袋四・五丁目仮住居用住宅									
	木造	2	0	東池袋五丁目44番10号	東池袋四・五丁目仮住居用住宅	S59	1,2	91.79	91.79



利用面積 (㎡)	区所有利用 面積(㎡)	土地 所有権	建物 所有権	スロープ	自動ドア	昇降機	便所	駐車場	授乳室	備考
3,065.47	3,065.47	区	区	-	○	○	○	-	○	区分所有、土地は持分面積
2,931.19	2,931.19			-	○	○	○	-	-	区分所有、土地は持分面積
5,996.66	5,996.66									

利用面積 (㎡)	区所有利用 面積(㎡)	土地 所有権	建物 所有権	スロープ	自動ドア	昇降機	便所	駐車場	授乳室	備考
313.01	0.00	民	民	-	○	○	○	-	-	
313.01	0.00									

利用面積 (㎡)	区所有利用 面積(㎡)	土地 所有権	建物 所有権	スロープ	自動ドア	昇降機	便所	駐車場	授乳室	備考
5,192.11	5,192.11	区	区	-	-	-	○	-	-	
437.52	437.52			○	-	-	○	-	-	
270.00	270.00			-	-	○	-	-	-	
5,899.63	5,899.63									

利用面積 (㎡)	区所有利用 面積(㎡)	土地 所有権	建物 所有権	スロープ	自動ドア	昇降機	便所	駐車場	授乳室	備考
601.39	601.39	区	区	○	-	-	-	-	-	
601.39	601.39									

利用面積 (㎡)	区所有利用 面積(㎡)	土地 所有権	建物 所有権	スロープ	自動ドア	昇降機	便所	駐車場	授乳室	備考
671.09	671.09	区		-	-	-	-	-	-	
464.43	464.43	区								
1,135.52	1,135.52									

利用面積 (㎡)	区所有利用 面積(㎡)	土地 所有権	建物 所有権	スロープ	自動ドア	昇降機	便所	駐車場	授乳室	備考
3,431.06	3,431.06	区	区	○	○	○	○	○	○	財産はあうる薬局、あぜりあ歯科診療所、休日診療所
88.73	88.73		区	○	○	○	○	○	-	財産は池袋保健所に含む
275.59	275.59		区	○	○	○	○	○	-	財産は池袋保健所に含む
85.01	85.01		区	○	○	○	○	○	-	財産は池袋保健所に含む
3,880.39	3,880.39									

利用面積 (㎡)	区所有利用 面積(㎡)	土地 所有権	建物 所有権	スロープ	自動ドア	昇降機	便所	駐車場	授乳室	備考
64.80	64.80	区	区	-	-	-	-	-	-	土地は東池袋まちづくりセンター前広場に含む
64.80	64.80									

利用面積 (㎡)	区所有利用 面積(㎡)	土地 所有権	建物 所有権	スロープ	自動ドア	昇降機	便所	駐車場	授乳室	備考
0.00	0.00	区	民	-	-	-	-	-	-	
0.00	0.00									

利用面積 (㎡)	区所有利用 面積(㎡)	土地 所有権	建物 所有権	スロープ	自動ドア	昇降機	便所	駐車場	授乳室	備考
667.90	667.90	区	区	-	-	○	-	-	-	
667.90	667.90									

利用面積 (㎡)	区所有利用 面積(㎡)	土地 所有権	建物 所有権	スロープ	自動ドア	昇降機	便所	駐車場	授乳室	備考
92.42	92.42	区	区	-	-	-	-	-	-	
92.42	92.42									

建物名称	構造	地上	地下	所在地	施設名称	建設年度	所在階	土地面積 (㎡)	区所有土地面積 (㎡)
指定文化財旧鈴木家住宅									
	木造,RC造	2	0	東池袋五丁目52番3番	指定文化財旧鈴木家住宅	S3	1,2	595.04	595.04

### 南池袋

建物名称	構造	地上	地下	所在地	施設名称	建設年度	所在階	土地面積 (㎡)	区所有土地面積 (㎡)
ウイロード自転車駐車場									
		1	0	南池袋一丁目28番2号	ウイロード自転車駐車場		1	0.00	0.00

建物名称	構造	地上	地下	所在地	施設名称	建設年度	所在階	土地面積 (㎡)	区所有土地面積 (㎡)
南池袋公園管理棟・トイレ棟									
		2		南池袋二丁目21番1	管理棟(カフェ・備蓄倉庫・管理事務所・トイレ)	H27	1,2	265.27	265.27
		1			トイレ棟	R1	1	78.99	78.99

建物名称	構造	地上	地下	所在地	施設名称	建設年度	所在階	土地面積 (㎡)	区所有土地面積 (㎡)
池袋駅南自転車駐車場									
	RC造, SRC造	1	4	南池袋二丁目21番6	池袋駅南自転車駐車場	H25	B1	2,302.76	2,302.76

建物名称	構造	地上	地下	所在地	施設名称	建設年度	所在階	土地面積 (㎡)	区所有土地面積 (㎡)
豊島区本庁舎									
	SRC造	10	3	南池袋二丁目45番1号	豊島区本庁舎	H27	B3,B2,B1,1,2,3,4,5,6,7,8,9,10,49,PH	4,473.32	4,473.32

建物名称	構造	地上	地下	所在地	施設名称	建設年度	所在階	土地面積 (㎡)	区所有土地面積 (㎡)
区民ひろば南池袋複合施設									
	RC造,S造	2	0	南池袋三丁目5番12号	区民ひろば南池袋	H21	1,2,PH	1,076.80	1,076.80
					子どもスキップ南池袋	H21	1		

建物名称	構造	地上	地下	所在地	施設名称	建設年度	所在階	土地面積 (㎡)	区所有土地面積 (㎡)
オリナスふくろうの杜(旧雑司谷小学校)									
		22	1	南池袋三丁目7番8号	ソシエ南池袋第二		11.12	4,654.06	4,654.06
					ふくろうの杜高齢者総合相談センター		1		
					オリナスふくろうの杜				
					特別養護老人ホーム池袋敬心苑		3.4		
					同援さくら保育園		1.2		

建物名称	構造	地上	地下	所在地	施設名称	建設年度	所在階	土地面積 (㎡)	区所有土地面積 (㎡)
南池袋小学校									
	RC造,S造	4	1	南池袋三丁目18番12号	南池袋小学校	H15	B1,1,2,3,4,PH	9,947.83	9,947.83

建物名称	構造	地上	地下	所在地	施設名称	建設年度	所在階	土地面積 (㎡)	区所有土地面積 (㎡)
南池袋四丁目防災資器材倉庫									
	RC造	1	0	南池袋四丁目7番9号	南池袋四丁目防災資器材倉庫	H1	1	571.94	571.94

建物名称	構造	地上	地下	所在地	施設名称	建設年度	所在階	土地面積 (㎡)	区所有土地面積 (㎡)
南池袋斎場									
	RC造	2	0	南池袋四丁目25番2号	南池袋斎場	H1	1,2	1,441.63	1,441.63

利用面積 (㎡)	区所有利用 面積(㎡)	土地 所有権	建物 所有権	スロープ	自動ドア	昇降機	便所	駐車場	授乳室	備考
296.46	296.46	区	区	-	-	-	-	-	-	
296.46	296.46									

利用面積 (㎡)	区所有利用 面積(㎡)	土地 所有権	建物 所有権	スロープ	自動ドア	昇降機	便所	駐車場	授乳室	備考
223.98	0.00	民	民	-	-	-	-	-	-	
223.98	0.00									

利用面積 (㎡)	区所有利用 面積(㎡)	土地 所有権	建物 所有権	スロープ	自動ドア	昇降機	便所	駐車場	授乳室	備考
439.65	439.65	区								
66.25	66.25	区								
505.90	505.90									

利用面積 (㎡)	区所有利用 面積(㎡)	土地 所有権	建物 所有権	スロープ	自動ドア	昇降機	便所	駐車場	授乳室	備考
2,150.51	0.00	区	民	-	-	○	-	-	-	
2,150.51	0.00									

利用面積 (㎡)	区所有利用 面積(㎡)	土地 所有権	建物 所有権	スロープ	自動ドア	昇降機	便所	駐車場	授乳室	備考
26,622.61	26,622.61	区	区	○	○	○	○	○	○	面積は地下の駐車場等を含み共用部は除く
26,622.61	26,622.61									

利用面積 (㎡)	区所有利用 面積(㎡)	土地 所有権	建物 所有権	スロープ	自動ドア	昇降機	便所	駐車場	授乳室	備考
801.50	810.50	区	区	○	○	○	○	○	○	
153.95	153.95			-	-	-	○	-	-	
955.45	964.45									

利用面積 (㎡)	区所有利用 面積(㎡)	土地 所有権	建物 所有権	スロープ	自動ドア	昇降機	便所	駐車場	授乳室	備考
758.56	0.00	区	民	-	○	○	-	-	-	
96.00	0.00			-	-	-	-	-	-	
0.00	0.00			-	-	-	-	-	-	定期借地権設定
0.00	0.00			-	-	-	-	-	-	
0.00	0.00			-	-	-	-	-	-	
854.56	0.00									

利用面積 (㎡)	区所有利用 面積(㎡)	土地 所有権	建物 所有権	スロープ	自動ドア	昇降機	便所	駐車場	授乳室	備考
8,116.39	8,116.39	区	区	○	○	○	○	-	-	
8,116.39	8,116.39									

利用面積 (㎡)	区所有利用 面積(㎡)	土地 所有権	建物 所有権	スロープ	自動ドア	昇降機	便所	駐車場	授乳室	備考
34.40	34.40	区	区	-	-	-	-	-	-	土地面積は南池袋みどり公園に含む
34.40	34.40									

利用面積 (㎡)	区所有利用 面積(㎡)	土地 所有権	建物 所有権	スロープ	自動ドア	昇降機	便所	駐車場	授乳室	備考
659.95	659.95	区	区	○	○	○	○	○	-	
659.95	659.95									

西池袋

建物名称	構造	地上	地下	所在地	施設名称	建設年度	所在階	土地面積 (㎡)	区所有土地面積 (㎡)
池袋駅北口前公衆便所									
	RC造	2	0	西池袋一丁目1番40号	池袋駅北口前公衆便所	H7	1,2	0.00	0.00

建物名称	構造	地上	地下	所在地	施設名称	建設年度	所在階	土地面積 (㎡)	区所有土地面積 (㎡)
池袋西口公園グローバルリングシアター・カフェ									
	RC造,S造,木造	2	1	西池袋一丁目8番26	グローバルリングシアター(舞台)	R1	B1,1,2	258.01	258.01
		1			グローバルリングカフェ(カフェ・トイレ)	R1	1	99.60	99.60

建物名称	構造	地上	地下	所在地	施設名称	建設年度	所在階	土地面積 (㎡)	区所有土地面積 (㎡)
西池袋そらいろ保育園									
	RC造	2	0	西池袋二丁目5番20号	西池袋そらいろ保育園	S45	1,2	1,480.63	1,480.63

建物名称	構造	地上	地下	所在地	施設名称	建設年度	所在階	土地面積 (㎡)	区所有土地面積 (㎡)
地域文化財資料調査室									
	S造	2	0	西池袋二丁目30番15号	地域文化財資料調査室	H7	1,2	320.40	320.40

建物名称	構造	地上	地下	所在地	施設名称	建設年度	所在階	土地面積 (㎡)	区所有土地面積 (㎡)
としま産業振興プラザ									
	SRC造	8	2	西池袋二丁目37番4号	としま産業振興プラザ	S59	B2,B1,1,4,5,6,PH	995.92	995.92
男女平等推進センター					S59	1,3,4			
区民ひろば西池袋					S59	1,2,4			
郷土資料館					S59	B1,1,4,7			
としまスタートアップオフィス					S59	1,4			
地域活動交流センター					S59	1,4			

建物名称	構造	地上	地下	所在地	施設名称	建設年度	所在階	土地面積 (㎡)	区所有土地面積 (㎡)
池袋南交差排水場 管理住戸									
	木造	1	0	西池袋二丁目43番	池袋南交差排水場 管理住戸	S39	1	0.00	0.00

建物名称	構造	地上	地下	所在地	施設名称	建設年度	所在階	土地面積 (㎡)	区所有土地面積 (㎡)
福祉ホームさくらぼ複合施設									
	RC造	3	0	西池袋三丁目8番20号	福祉ホームさくらぼ	H3	1,2,3,PH	540.95	540.95
					西池袋第二区民集會室	H3	1		

建物名称	構造	地上	地下	所在地	施設名称	建設年度	所在階	土地面積 (㎡)	区所有土地面積 (㎡)
西池袋つつじ苑									
	RC造	5	0	西池袋三丁目11番10号	西池袋つつじ苑	H6	2,3,4,5	0.00	0.00

建物名称	構造	地上	地下	所在地	施設名称	建設年度	所在階	土地面積 (㎡)	区所有土地面積 (㎡)
池袋第三小学校									
	RC造	5	0	西池袋三丁目14番3号	池袋第三小学校	H28	1,2,3,4,PH	6,402.21	6,402.21
					子どもスキップ池袋第三	H28			

建物名称	構造	地上	地下	所在地	施設名称	建設年度	所在階	土地面積 (㎡)	区所有土地面積 (㎡)
西池袋備蓄倉庫									
	RC造	2	1	西池袋三丁目20番1号	西池袋備蓄倉庫	S49	1,2	8,690.66	8,690.66

利用面積 (㎡)	区所有利用 面積(㎡)	土地 所有権	建物 所有権	スロープ	自動ドア	昇降機	便所	駐車場	授乳室	備考
43.19	43.19	区道	区	-	-	-	○	-	-	
43.19	43.19									

利用面積 (㎡)	区所有利用 面積(㎡)	土地 所有権	建物 所有権	スロープ	自動ドア	昇降機	便所	駐車場	授乳室	備考
633.96	633.96	区		-	-	-	-	-	-	
99.60	99.60	区								
733.56	733.56									

利用面積 (㎡)	区所有利用 面積(㎡)	土地 所有権	建物 所有権	スロープ	自動ドア	昇降機	便所	駐車場	授乳室	備考
650.73	650.73	区	区	-	-	-	-	-	-	増改築工事のに伴い、平成30年10月1日より、定期借地 938.87㎡を賃貸中。令和2年1月1日以降、定期借地 1301.58㎡に面積を変更して賃貸する予定。
650.73	650.73									

利用面積 (㎡)	区所有利用 面積(㎡)	土地 所有権	建物 所有権	スロープ	自動ドア	昇降機	便所	駐車場	授乳室	備考
354.92	354.92	区	区	-	-	-	-	-	-	
354.92	354.92									

利用面積 (㎡)	区所有利用 面積(㎡)	土地 所有権	建物 所有権	スロープ	自動ドア	昇降機	便所	駐車場	授乳室	備考
3,676.63	3,676.63	区	区	○	○	○	○	-	-	
632.50	632.50			○	○	○	○	-	○	
711.42	711.42			-	-	○	○	-	○	
720.16	720.16			-	○	○	○	-	-	
47.56	47.56			○	○	○	○	-	-	
147.98	147.98			○	○	○	○	-	-	
5,936.25	5,936.25									

利用面積 (㎡)	区所有利用 面積(㎡)	土地 所有権	建物 所有権	スロープ	自動ドア	昇降機	便所	駐車場	授乳室	備考
26.44	26.44	都	区	-	-	-	-	-	-	未使用
26.44	26.44									

利用面積 (㎡)	区所有利用 面積(㎡)	土地 所有権	建物 所有権	スロープ	自動ドア	昇降機	便所	駐車場	授乳室	備考
668.25	668.25	区	区	-	○	○	○	-	-	
183.92	183.92			-	○	○	○	-	-	
852.17	852.17									

利用面積 (㎡)	区所有利用 面積(㎡)	土地 所有権	建物 所有権	スロープ	自動ドア	昇降機	便所	駐車場	授乳室	備考
569.49	0.00	民	民	○	○	○	-	-	-	
569.49	0.00									

利用面積 (㎡)	区所有利用 面積(㎡)	土地 所有権	建物 所有権	スロープ	自動ドア	昇降機	便所	駐車場	授乳室	備考
6,739.15	6,739.15	区	区	○	-	○	○	-	-	
614.80	614.80			-	-	-	○	-	-	
7,353.95	7,353.95									

利用面積 (㎡)	区所有利用 面積(㎡)	土地 所有権	建物 所有権	スロープ	自動ドア	昇降機	便所	駐車場	授乳室	備考
280.00	280.00	区	区	-	-	-	-	-	-	土地面積は西池袋公園に含む
280.00	280.00									

建物名称	構造	地上	地下	所在地	施設名称	建設年度	所在階	土地面積 (㎡)	区所有土地面積 (㎡)
池袋駅西自転車駐車場									
	RC造	1	1	西池袋三丁目20番1号	池袋駅西自転車駐車場	S63	B1,1	8,690.66	8,690.66
					池袋駅西自転車駐車場内自転車保管所	S63	B1	8,690.66	8,690.66

建物名称	構造	地上	地下	所在地	施設名称	建設年度	所在階	土地面積 (㎡)	区所有土地面積 (㎡)
豊島区医師会館									
		0	0	西池袋三丁目22番16号	豊島区医師会高齢者総合相談センター		1	0.00	0.00

建物名称	構造	地上	地下	所在地	施設名称	建設年度	所在階	土地面積 (㎡)	区所有土地面積 (㎡)
西池袋中学校									
	RC造,S造	3	0	西池袋四丁目7番1号	西池袋中学校	H24	1,2,3,PH	12,485.93	12,485.93

建物名称	構造	地上	地下	所在地	施設名称	建設年度	所在階	土地面積 (㎡)	区所有土地面積 (㎡)
西池袋第二保育園									
	RC造	2	0	西池袋四丁目22番18号	西池袋第二保育園	S47	1,2,PH	690.82	690.82

### 池袋

建物名称	構造	地上	地下	所在地	施設名称	建設年度	所在階	土地面積 (㎡)	区所有土地面積 (㎡)
特別養護老人ホームシオンとしま									
		0	0	池袋一丁目4番11号	特別養護老人ホームシオンとしま		1	1,103.23	1,103.23

建物名称	構造	地上	地下	所在地	施設名称	建設年度	所在階	土地面積 (㎡)	区所有土地面積 (㎡)
池袋つつじ苑									
	RC造	3	0	池袋二丁目23番14号	池袋つつじ苑	H10	1,2,3	0.00	0.00

建物名称	構造	地上	地下	所在地	施設名称	建設年度	所在階	土地面積 (㎡)	区所有土地面積 (㎡)
旧区民ひろば池袋									
				池袋二丁目24番17号	旧区民ひろば池袋	S50		493.21	493.21

建物名称	構造	地上	地下	所在地	施設名称	建設年度	所在階	土地面積 (㎡)	区所有土地面積 (㎡)
池袋第五保育園									
	RC造	2	0	池袋三丁目26番22号	池袋第五保育園	S48	1,2	871.24	871.24

建物名称	構造	地上	地下	所在地	施設名称	建設年度	所在階	土地面積 (㎡)	区所有土地面積 (㎡)
池袋図書館									
	RC造	2	1	池袋三丁目29番10号	池袋図書館	S61	B1,1,2	1,299.54	1,299.54
					池袋第三区民集会室	S61	1		

建物名称	構造	地上	地下	所在地	施設名称	建設年度	所在階	土地面積 (㎡)	区所有土地面積 (㎡)
みらい館大明(旧大明小学校)									
	RC造	3	0	池袋三丁目30番8号	みらい館大明	S39	1,2,3,PH	8,123.15	8,123.15

建物名称	構造	地上	地下	所在地	施設名称	建設年度	所在階	土地面積 (㎡)	区所有土地面積 (㎡)
池袋幼稚園複合施設									
	RC造	3	0	池袋三丁目30番22号	池袋幼稚園	S48	1	983.69	983.69
					池袋三丁目物品保管室	S48	1,2,3,PH		
					旧池袋第一児童館	S48	1,2,3,PH		

利用面積 (㎡)	区所有利用面積 (㎡)	土地所有権	建物所有権	スロープ	自動ドア	昇降機	便所	駐車場	授乳室	備考
1,767.05	2,484.11	区	区	-	-	-	-	-	-	土地面積は西池袋公園に含む
717.06	0.00			-	-	-	-	-	-	土地面積は西池袋公園に含む
2,484.11	2,484.11									

利用面積 (㎡)	区所有利用面積 (㎡)	土地所有権	建物所有権	スロープ	自動ドア	昇降機	便所	駐車場	授乳室	備考
0.00	0.00	民	民	-	-	-	-	-	-	医師会館内
0.00	0.00									

利用面積 (㎡)	区所有利用面積 (㎡)	土地所有権	建物所有権	スロープ	自動ドア	昇降機	便所	駐車場	授乳室	備考
7,876.56	7,876.56	区	区	○	-	○	○	-	-	
7,876.56	7,876.56									

利用面積 (㎡)	区所有利用面積 (㎡)	土地所有権	建物所有権	スロープ	自動ドア	昇降機	便所	駐車場	授乳室	備考
618.83	618.83	区	区	-	-	-	-	-	-	
618.83	618.83									

利用面積 (㎡)	区所有利用面積 (㎡)	土地所有権	建物所有権	スロープ	自動ドア	昇降機	便所	駐車場	授乳室	備考
0.00	0.00	区	民	-	-	-	-	-	-	
0.00	0.00									

利用面積 (㎡)	区所有利用面積 (㎡)	土地所有権	建物所有権	スロープ	自動ドア	昇降機	便所	駐車場	授乳室	備考
543.92	0.00	民	民	○	○	○	-	-	-	
543.92	0.00									

利用面積 (㎡)	区所有利用面積 (㎡)	土地所有権	建物所有権	スロープ	自動ドア	昇降機	便所	駐車場	授乳室	備考
0.00	0.00	区	区	-	-	-	-	-	-	平成29年建物取り壊し。土地を賃借し令和2年7月施設開設予定(民設民営)
0.00	0.00									

利用面積 (㎡)	区所有利用面積 (㎡)	土地所有権	建物所有権	スロープ	自動ドア	昇降機	便所	駐車場	授乳室	備考
629.05	629.05	区	区	-	-	-	-	-	-	
629.05	629.05									

利用面積 (㎡)	区所有利用面積 (㎡)	土地所有権	建物所有権	スロープ	自動ドア	昇降機	便所	駐車場	授乳室	備考
1,324.23	1,324.23	区	区	○	○	-	○	-	-	令和2年度大規模改修予定
129.18	129.18			○	○	-	○	-	-	
1,453.41	1,453.41									

利用面積 (㎡)	区所有利用面積 (㎡)	土地所有権	建物所有権	スロープ	自動ドア	昇降機	便所	駐車場	授乳室	備考
4,175.80	4,175.80	区	区	○	-	-	-	-	-	
4,175.80	4,175.80									

利用面積 (㎡)	区所有利用面積 (㎡)	土地所有権	建物所有権	スロープ	自動ドア	昇降機	便所	駐車場	授乳室	備考
411.20	411.20	区	区	-	-	-	-	-	-	
546.87	546.87			-	-	-	○	-	-	
62.41	62.41			-	-	-	-	-	-	
1,020.48	1,020.48									

建物名称	構造	地上	地下	所在地	施設名称	建設年度	所在階	土地面積 (㎡)	区所有土地面積 (㎡)
池袋第三保育園									
	RC造	2	0	池袋三丁目58番15号	池袋第三保育園	S43	1,2	881.74	881.74

建物名称	構造	地上	地下	所在地	施設名称	建設年度	所在階	土地面積 (㎡)	区所有土地面積 (㎡)
グループホームいけぶくろの家小規模多機能いけぶくろ									
	RC造	4	0	池袋三丁目59番4号	グループホームいけぶくろの家小規模多機能いけぶくろ	H22	1,2,3,4	184.47	184.47

建物名称	構造	地上	地下	所在地	施設名称	建設年度	所在階	土地面積 (㎡)	区所有土地面積 (㎡)
区民ひろば池袋複合施設									
	RC造	2	0	池袋四丁目21番10号	区民ひろば池袋	S55	1,2	617.11	617.11
					池袋第二区民集会室	S55	1		

建物名称	構造	地上	地下	所在地	施設名称	建設年度	所在階	土地面積 (㎡)	区所有土地面積 (㎡)
池袋小学校									
	RC造	3	0	池袋四丁目23番8号	池袋小学校	S37	1,2,3,PH	7,198.22	7,198.22
					子どもスキップ池袋	S37	1,2		

建物名称	構造	地上	地下	所在地	施設名称	建設年度	所在階	土地面積 (㎡)	区所有土地面積 (㎡)
特別養護老人ホーム養浩荘									
		0	0	池袋四丁目25番10号	いけよんの郷高齢者総合相談センター			0.00	0.00

#### 池袋本町

建物名称	構造	地上	地下	所在地	施設名称	建設年度	所在階	土地面積 (㎡)	区所有土地面積 (㎡)
駒込福祉作業所分室複合施設									
	RC造	2	0	池袋本町一丁目6番12号	駒込福祉作業所分室	S35	2	404.00	404.00
					ほほえみクラブ室	S35	1		

建物名称	構造	地上	地下	所在地	施設名称	建設年度	所在階	土地面積 (㎡)	区所有土地面積 (㎡)
豊島清掃事務所									
	RC造	3	0	池袋本町一丁目7番3号	豊島清掃事務所	H16	1,2,3,PH	5,025.67	5,025.67

建物名称	構造	地上	地下	所在地	施設名称	建設年度	所在階	土地面積 (㎡)	区所有土地面積 (㎡)
池袋本町つつじ苑									
	RC造	3	0	池袋本町一丁目30番14号	池袋本町つつじ苑	H10	1,2,3	0.00	0.00

建物名称	構造	地上	地下	所在地	施設名称	建設年度	所在階	土地面積 (㎡)	区所有土地面積 (㎡)
池袋本町第二区民集会室									
	RC造	2	1	池袋本町一丁目40番7号	池袋本町第二区民集会室	H4	1,2	228.38	228.38
					池袋本町文書倉庫	H4	B1		

建物名称	構造	地上	地下	所在地	施設名称	建設年度	所在階	土地面積 (㎡)	区所有土地面積 (㎡)
池袋本町地区校舎併設型小中連携校									
	RC造,S造	5	0	池袋本町一丁目43番1号	池袋本町小学校	H28	1,2,3,4	12,334.97	12,334.97
					子どもスキップ池袋本町	H28	1		
					池袋中学校	H28	1,2,3,4,PH		

建物名称	構造	地上	地下	所在地	施設名称	建設年度	所在階	土地面積 (㎡)	区所有土地面積 (㎡)
池袋本町一丁目材料置場									
				池袋本町一丁目90番1号	池袋本町一丁目材料置場			133.48	133.48



利用面積 (㎡)	区所有利用 面積(㎡)	土地 所有権	建物 所有権	スロープ	自動ドア	昇降機	便所	駐車場	授乳室	備考
556.31	556.31	区	区	-	-	-	-	-	-	
556.31	556.31									
0.00	0.00	区	民	-	-	-	-	-	-	
0.00	0.00									
562.51	562.51	区	区	-	-	-	○	-	-	
191.39	191.39			-	-	-	○	-	-	財産は区民ひろばに含む
753.90	753.90									
5,453.66	5,453.66	区	区	○	-	-	○	-	-	
63.00	63.00			○	-	-	○	-	-	
5,516.66	5,516.66									
0.00	0.00	民	民	-	-	-	-	-	-	特別養護老人ホーム養浩荘内
0.00	0.00									
200.44	200.44	区	区	-	○	○	○	○	○	
211.91	211.91			○	○	○	○	○	-	
412.35	412.35									
5,393.76	5,393.76	区	区	-	○	○	○	○	-	
5,393.76	5,393.76									
648.03	0.00	民	民	○	○	○	-	-	-	
648.03	0.00									
320.42	320.42	区	区	○	○	○	○	-	-	
69.63	69.63			○	○	○	○	-	-	
390.05	390.05									
9,072.50	9,072.50	区	区	-	-	○	○	○	-	
248.23	248.23			-	-	-	-	-	-	
7,919.48	7,919.48			○	-	○	○	○	-	
17,240.21	17,240.21									
0.00	0.00	区		-	-	-	-	-	-	
0.00	0.00									

建物名称	構造	地上	地下	所在地	施設名称	建設年度	所在階	土地面積 (㎡)	区所有土地面積 (㎡)
池本だんだん公園防災備蓄倉庫									
		1	0	池袋本町二丁目37番1号	防災備蓄倉庫	R1	1	75.90	75.90

建物名称	構造	地上	地下	所在地	施設名称	建設年度	所在階	土地面積 (㎡)	区所有土地面積 (㎡)
ライブピア池袋本町複合施設									
	RC造	4	0	池袋本町二丁目28番8号	ライブピア池袋本町	H21	1,2,3,4	1,440.91	1,440.91
					池袋本町第二つつじ苑	H21	1,2,3,4		

建物名称	構造	地上	地下	所在地	施設名称	建設年度	所在階	土地面積 (㎡)	区所有土地面積 (㎡)
池袋第二保育園									
	RC造	2	0	池袋本町三丁目4番5号	池袋第二保育園	S41	1,2,PH	858.53	858.53

建物名称	構造	地上	地下	所在地	施設名称	建設年度	所在階	土地面積 (㎡)	区所有土地面積 (㎡)
区民ひろば池袋本町複合施設									
	RC造	2	1	池袋本町三丁目9番4号	区民ひろば池袋本町	S53	B1,1,2,3,PH	509.00	509.00
					池袋本町第一区民集会室	S53	1		

建物名称	構造	地上	地下	所在地	施設名称	建設年度	所在階	土地面積 (㎡)	区所有土地面積 (㎡)
めぐみ保育園									
	RC造	2	0	池袋本町四丁目1番14号	めぐみ保育園	S47	1,2	774.72	774.72

建物名称	構造	地上	地下	所在地	施設名称	建設年度	所在階	土地面積 (㎡)	区所有土地面積 (㎡)
旧文成小学校									
	RC造	3	0	池袋本町四丁目36番1号	旧豊島区立文成小学校	S44	1,2,3,PH	5,061.85	5,061.85

建物名称	構造	地上	地下	所在地	施設名称	建設年度	所在階	土地面積 (㎡)	区所有土地面積 (㎡)
道路工事事務所材料置場									
				池袋本町四丁目50番	道路工事事務所材料置場	H29		93.99	93.99

#### 雑司が谷

建物名称	構造	地上	地下	所在地	施設名称	建設年度	所在階	土地面積 (㎡)	区所有土地面積 (㎡)
雑司が谷区民集会室									
	S造	2	0	雑司が谷一丁目22番5号	雑司が谷区民集会室	H18	1	1,281.64	1,281.64
					雑司が谷保育園	H18	1,2		

建物名称	構造	地上	地下	所在地	施設名称	建設年度	所在階	土地面積 (㎡)	区所有土地面積 (㎡)
雑司が谷旧宣教師館									
	S造,木造	2	0	雑司が谷一丁目25番5号	雑司が谷旧宣教師館	M40	1,2	952.97	952.97
					雑司が谷旧宣教師館事務所	H25	1		

建物名称	構造	地上	地下	所在地	施設名称	建設年度	所在階	土地面積 (㎡)	区所有土地面積 (㎡)
旧雑司が谷保育園									
	RC造	3	0	雑司が谷一丁目34番5号	雑司が谷文書倉庫	S47	1,2,3,PH	999.86	999.86

利用面積 (㎡)	区所有利用 面積(㎡)	土地 所有権	建物 所有権	スロープ	自動ドア	昇降機	便所	駐車場	授乳室	備考
75.90	75.90	区	区							
75.90	75.90									

利用面積 (㎡)	区所有利用 面積(㎡)	土地 所有権	建物 所有権	スロープ	自動ドア	昇降機	便所	駐車場	授乳室	備考
905.11	905.11	区	区	○	○	○	-	-	-	
711.16	711.16			○	○	○	-	-	-	
1,616.27	1,616.27									

利用面積 (㎡)	区所有利用 面積(㎡)	土地 所有権	建物 所有権	スロープ	自動ドア	昇降機	便所	駐車場	授乳室	備考
573.18	573.18	区	区	-	-	-	-	-	-	
573.18	573.18									

利用面積 (㎡)	区所有利用 面積(㎡)	土地 所有権	建物 所有権	スロープ	自動ドア	昇降機	便所	駐車場	授乳室	備考
1,070.33	1,070.33	区	区	○	○	-	○	○	○	
46.30	46.30			○	○	-	○	○	○	財産は区民ひろばに含む
1,116.63	1,116.63									

利用面積 (㎡)	区所有利用 面積(㎡)	土地 所有権	建物 所有権	スロープ	自動ドア	昇降機	便所	駐車場	授乳室	備考
636.91	636.91	区	区	-	-	-	-	-	-	
636.91	636.91									

利用面積 (㎡)	区所有利用 面積(㎡)	土地 所有権	建物 所有権	スロープ	自動ドア	昇降機	便所	駐車場	授乳室	備考
4,387.11	4,333.12	区	区	-	-	-	-	-	-	令和2年4月から池袋第一小学校仮校舎として利用予定
4,387.11	4,333.12									

利用面積 (㎡)	区所有利用 面積(㎡)	土地 所有権	建物 所有権	スロープ	自動ドア	昇降機	便所	駐車場	授乳室	備考
580.44	580.44	区	区	-	-	-	-	-	-	
580.44	580.44									

利用面積 (㎡)	区所有利用 面積(㎡)	土地 所有権	建物 所有権	スロープ	自動ドア	昇降機	便所	駐車場	授乳室	備考
95.45	95.45	区	区	-	-	-	-	-	-	
821.42	821.42			-	-	-	-	-	-	
916.87	916.87									

利用面積 (㎡)	区所有利用 面積(㎡)	土地 所有権	建物 所有権	スロープ	自動ドア	昇降機	便所	駐車場	授乳室	備考
212.97	212.97	区	区	-	-	-	-	-	-	
53.69	53.69			○	-	-	○	-	-	
266.66	266.66									

利用面積 (㎡)	区所有利用 面積(㎡)	土地 所有権	建物 所有権	スロープ	自動ドア	昇降機	便所	駐車場	授乳室	備考
710.13	710.13	区	区	-	-	-	-	-	-	
710.13	710.13									

建物名称	構造	地上	地下	所在地	施設名称	建設年度	所在階	土地面積 (㎡)	区所有土地面積 (㎡)
雑司が谷公園 丘の上テラス									
		1		雑司が谷二丁目12番1	雑司が谷公園丘の上テラス	R1	B1,1	469.98	469.98
千登世橋教育文化センター									
	SRC造	4	2	雑司が谷三丁目1番7号	雑司が谷体育館	S62	B2,B1,1,2,3,M3,4,PH	3,052.29	3,052.29
					ぞうしがや こどもステーション	S62	B1		
					雑司が谷地域文化創造館	S62	B1,1		
					教育センター	S62	1,2,PH		
雑司が谷三丁目 目寄付受領物件									
	木造	2	0	雑司が谷三丁目1番	雑司が谷三丁目寄付受領物件	S35	1,2	270.20	270.20
雑司が谷案内処									
	木造	2	0	雑司が谷三丁目19番5号	雑司が谷案内処(豊島区雑司が谷情報ステーション)			0.00	0.00
高田									
高田つつじ苑									
	RC造	3	0	高田一丁目2番12号	高田つつじ苑	H10	B1,1,2,3	390.85	390.85
高南保育園									
	RC造	2	0	高田一丁目24番14号	高南保育園	S40	1,2,3	1,019.02	1,019.02
区民ひろば高南第一複合施設									
	RC造,S造	2	0	高田二丁目11番2号	高田第一区民集会室	S57	2	1,408.58	1,408.58
					高田二丁目防災資機材格納庫	S57	1		
					豊島区立郷土資料館高田倉庫	S57	2		
					区民ひろば高南第一	S57	1,2		
					高田文書倉庫	S57	1		
高南小学校									
	RC造	4	0	高田二丁目12番7号	高南小学校	S33	1,2,3,4,PH	5,745.44	5,745.44
					子どもスキップ高南	S33	3		
高田第二区民集会室									
	S造	2	0	高田三丁目18番3号	高田第二区民集会室	S62	1,2	150.00	150.00
特別養護老人ホーム山吹の里									
				高田三丁目37番17号	特別養護老人ホーム山吹の里			1,892.87	1,892.87
区民ひろば高南第二複合施設									
	RC造	3	0	高田三丁目38番7号	区民ひろば高南第二	S62	1,2,3,PH	638.96	638.96
					高田介護予防センター	S62	1		

利用面積 (㎡)	区所有利用 面積(㎡)	土地 所有権	建物 所有権	スロープ	自動ドア	昇降機	便所	駐車場	授乳室	備考
499.24	499.24	区		-	-	-	-	-	-	
499.24	499.24									
利用面積 (㎡)	区所有利用 面積(㎡)	土地 所有権	建物 所有権	スロープ	自動ドア	昇降機	便所	駐車場	授乳室	備考
4,755.50	4,755.50	区	区	○	○	○	○	○	-	
105.16	105.16			○	-	○	-	○	-	
1,618.61	1,618.61			○	○	○	-	○	-	
3,619.56	3,619.56			○	○	○	○	○	-	
10,098.83	10,098.83									
利用面積 (㎡)	区所有利用 面積(㎡)	土地 所有権	建物 所有権	スロープ	自動ドア	昇降機	便所	駐車場	授乳室	備考
136.08	136.08	区	区	-	-	-	-	-	-	
136.08	136.08									
利用面積 (㎡)	区所有利用 面積(㎡)	土地 所有権	建物 所有権	スロープ	自動ドア	昇降機	便所	駐車場	授乳室	備考
51.08	0.00	民	民	-	-	-	-	-	-	
51.08	0.00									
利用面積 (㎡)	区所有利用 面積(㎡)	土地 所有権	建物 所有権	スロープ	自動ドア	昇降機	便所	駐車場	授乳室	備考
573.08	573.08	区	区	○	○	○	-	-	-	
573.08	573.08									
利用面積 (㎡)	区所有利用 面積(㎡)	土地 所有権	建物 所有権	スロープ	自動ドア	昇降機	便所	駐車場	授乳室	備考
551.42	551.42	区	区	-	-	-	-	-	-	
551.42	551.42									
利用面積 (㎡)	区所有利用 面積(㎡)	土地 所有権	建物 所有権	スロープ	自動ドア	昇降機	便所	駐車場	授乳室	備考
91.60	91.60	区	区	-	-	-	○	-	-	財産は区民ひろば高南第一に含む
42.92	42.92			-	-	-	-	-	-	
85.15	85.15			-	-	-	-	-	-	
407.47	407.47			○	○	-	○	-	-	
196.57	196.57			-	-	-	-	-	-	
823.71	823.71									
利用面積 (㎡)	区所有利用 面積(㎡)	土地 所有権	建物 所有権	スロープ	自動ドア	昇降機	便所	駐車場	授乳室	備考
4,603.00	4,603.00	区	区	○	-	-	○	-	-	体育館兼講堂棟と合算
87.00	87.00			-	-	-	-	-	-	
4,690.00	4,690.00									
利用面積 (㎡)	区所有利用 面積(㎡)	土地 所有権	建物 所有権	スロープ	自動ドア	昇降機	便所	駐車場	授乳室	備考
166.59	166.59	区	区	-	-	-	-	-	-	
166.59	166.59									
利用面積 (㎡)	区所有利用 面積(㎡)	土地 所有権	建物 所有権	スロープ	自動ドア	昇降機	便所	駐車場	授乳室	備考
4,282.87	0.00	区	民	-	-	-	-	-	-	利用面積は建物全体の面積
4,282.87	0.00									
利用面積 (㎡)	区所有利用 面積(㎡)	土地 所有権	建物 所有権	スロープ	自動ドア	昇降機	便所	駐車場	授乳室	備考
651.63	651.63	区	区	-	-	-	-	-	-	
270.22	270.22			○	○	-	○	○	-	
921.85	921.85									

目白

建物名称	構造	地上	地下	所在地	施設名称	建設年度	所在階	土地面積 (㎡)	区所有土地面積 (㎡)
千登世橋中学校									
	RC造	5	0	目白一丁目1番1号	千登世橋中学校 高田備蓄倉庫	H13 S51	1,2,3,4,5,PH 1,2	11,763.68	11,763.68
目白駅東自転車駐車場									
	RC造	1	2	目白一丁目4番1号	目白駅東自転車駐車場	H14	B2,B1,1	0.00	0.00
目白二丁目第2児童遊園防災資器材倉庫									
	S造	2	0	目白二丁目5番10号	目白二丁目第2児童遊園防災資器材倉庫	H3	1,2	226.43	274.53
目白小学校									
	RC造,S造	4	0	目白二丁目11番6号	目白小学校 子どもスキップ目白	H26 H26	B4,B3,1,2,3,PH 1	8,420.04	8,420.04
区民ひろば目白									
	RC造	2	0	目白二丁目20番26号	区民ひろば目白	S59	1,2	707.22	707.22
目白第二保育園									
	RC造	2	0	目白二丁目23番9号	目白第二保育園	S55	1,2	1,215.30	1,215.30
目白駅前公衆便所									
	RC造	1	0	目白三丁目3番1号	目白駅前公衆便所	H14	1	0.00	0.00
目白第二区民集会室									
	S造	5	0	目白三丁目4番3号	目白駅西自転車駐車場 目白第二区民集会室	H4 H4	1,2 3	0.00	0.00
目白庭園									
	木造	1	0	目白三丁目20番18号	目白庭園	H2	1	2,842.73	2,899.80
目白図書館複合施設									
	RC造	2	1	目白四丁目31番8号	目白図書館 目白第一区民集会室	S56 S56	B1,1,2,3 B1	780.94	780.94
目白第一保育園									
	RC造	2	0	目白五丁目18番2号	目白第一保育園	S50	1,2	1,020.16	1,020.16

利用面積 (㎡)	区所有利用 面積(㎡)	土地 所有権	建物 所有権	スロープ	自動ドア	昇降機	便所	駐車場	授乳室	備考
8,102.84	8,102.84	区	区	○	-	○	○	-	-	
231.50	231.50			-	-	-	-	-	-	
8,334.34	8,334.34									

利用面積 (㎡)	区所有利用 面積(㎡)	土地 所有権	建物 所有権	スロープ	自動ドア	昇降機	便所	駐車場	授乳室	備考
1,238.80	1,238.80	区道	区	-	-	-	-	-	-	目白駅前広場内
1,238.80	1,238.80									

利用面積 (㎡)	区所有利用 面積(㎡)	土地 所有権	建物 所有権	スロープ	自動ドア	昇降機	便所	駐車場	授乳室	備考
45.07	45.07	(区)	区	-	-	-	-	-	-	土地面積は目白第二児童遊園に含む
45.07	45.07									

利用面積 (㎡)	区所有利用 面積(㎡)	土地 所有権	建物 所有権	スロープ	自動ドア	昇降機	便所	駐車場	授乳室	備考
7,766.44	7,766.44	区	区	○	-	○	○	-	-	
182.51	182.51			-	-	-	-	-	-	
7,948.95	7,948.95									

利用面積 (㎡)	区所有利用 面積(㎡)	土地 所有権	建物 所有権	スロープ	自動ドア	昇降機	便所	駐車場	授乳室	備考
613.50	613.50	区	区	○	○	-	○	-	○	
613.50	613.50									

利用面積 (㎡)	区所有利用 面積(㎡)	土地 所有権	建物 所有権	スロープ	自動ドア	昇降機	便所	駐車場	授乳室	備考
692.90	692.90	区	区	-	-	-	-	-	-	
692.90	692.90									

利用面積 (㎡)	区所有利用 面積(㎡)	土地 所有権	建物 所有権	スロープ	自動ドア	昇降機	便所	駐車場	授乳室	備考
30.45	30.45	区道	区	-	-	-	○	-	-	目白駅前広場土地面積715.35㎡ 誰でもトイレではなく男女別に車いす用個室あり
30.45	30.45									

利用面積 (㎡)	区所有利用 面積(㎡)	土地 所有権	建物 所有権	スロープ	自動ドア	昇降機	便所	駐車場	授乳室	備考
240.80	0.00	民	民	-	-	-	-	-	-	
132.00	0.00			-	-	○	-	-	-	
372.80	0.00									

利用面積 (㎡)	区所有利用 面積(㎡)	土地 所有権	建物 所有権	スロープ	自動ドア	昇降機	便所	駐車場	授乳室	備考
199.75	199.75	区	区	○	-	-	-	-	-	赤鳥庵
199.75	199.75									

利用面積 (㎡)	区所有利用 面積(㎡)	土地 所有権	建物 所有権	スロープ	自動ドア	昇降機	便所	駐車場	授乳室	備考
1,044.14	1,044.14	区	区	-	○	○	○	-	-	
109.99	109.99			-	○	○	○	-	-	
1,154.13	1,154.13									

利用面積 (㎡)	区所有利用 面積(㎡)	土地 所有権	建物 所有権	スロープ	自動ドア	昇降機	便所	駐車場	授乳室	備考
652.60	652.60	区	区	-	-	-	-	-	-	
652.60	652.60									

建物名称	構造	地上	地下	所在地	施設名称	建設年度	所在階	土地面積 (㎡)	区所有土地面積 (㎡)
心身障害者福祉センター複合施設									
	RC造	3	1	目白五丁目18番8号	心身障害者福祉センター	S52	B1,1,2,3,PH	2,847.36	2,847.36
					目白生活実習所	S52	1,2		
					目白福祉作業所	S52	1,2		

建物名称	構造	地上	地下	所在地	施設名称	建設年度	所在階	土地面積 (㎡)	区所有土地面積 (㎡)
旧真和中学校									
	RC造,S造	4	0	目白五丁目24番12号	文化デザイン課分室	H28	4	7252.91	7252.91

### 南長崎

建物名称	構造	地上	地下	所在地	施設名称	建設年度	所在階	土地面積 (㎡)	区所有土地面積 (㎡)
区民ひろば富士見台複合施設									
	RC造	2	0	南長崎一丁目6番1号	区民ひろば富士見台	S52	1,2,PH	877.96	877.96
					南長崎第一区民集会室	S52	1		

建物名称	構造	地上	地下	所在地	施設名称	建設年度	所在階	土地面積 (㎡)	区所有土地面積 (㎡)
富士見台小学校									
	B造,RC造	3	0	南長崎一丁目10番5号	富士見台小学校	S43	1,2,3,PH	7,365.02	7,365.02
					子どもスキップ富士見台	S43	1		

建物名称	構造	地上	地下	所在地	施設名称	建設年度	所在階	土地面積 (㎡)	区所有土地面積 (㎡)
南長崎つつじ苑複合施設									
	RC造	4	1	南長崎一丁目14番9号	南長崎つつじ苑	H7	B1,1,2,3,4	882.17	882.17
					南長崎一丁目地区リサイクルステーション	H7	1		

建物名称	構造	地上	地下	所在地	施設名称	建設年度	所在階	土地面積 (㎡)	区所有土地面積 (㎡)
南長崎第二つつじ苑									
	RC造	3	0	南長崎二丁目2番16号	南長崎第二つつじ苑	H11	1,2,3	0.00	0.00

建物名称	構造	地上	地下	所在地	施設名称	建設年度	所在階	土地面積 (㎡)	区所有土地面積 (㎡)
トキワ荘通りお休み処									
	木造	2	0	南長崎二丁目3番2号	トキワ荘通りお休み処			0.00	0.00

建物名称	構造	地上	地下	所在地	施設名称	建設年度	所在階	土地面積 (㎡)	区所有土地面積 (㎡)
南長崎第二保育園									
	RC造	2	0	南長崎二丁目3番21号	南長崎第二保育園	S51	1,2	1,006.49	1,006.49

建物名称	構造	地上	地下	所在地	施設名称	建設年度	所在階	土地面積 (㎡)	区所有土地面積 (㎡)
南長崎幼稚園複合施設									
	RC造	3	0	南長崎四丁目12番7号	南長崎幼稚園	S46	1	1,038.20	1,038.20
					区民ひろば稚名町	S46	1,2,3,PH		

建物名称	構造	地上	地下	所在地	施設名称	建設年度	所在階	土地面積 (㎡)	区所有土地面積 (㎡)
南長崎中央公園スポーツセンター									
	RC造	4	2	南長崎四丁目13番5号	南長崎自転車駐車場	H24	B1	12,226.11	12,226.11
					南長崎中央公園スポーツセンター	H24	B2,B1,1,2,3,PH		



利用面積 (㎡)	区所有利用 面積(㎡)	土地 所有権	建物 所有権	スロープ	自動ドア	昇降機	便所	駐車場	授乳室	備考
1,764.78	1,764.78	区	区	○	○	○	○	-	-	
971.58	971.58			○	○	○	○	-	-	
1253.03	1253.03			○	○	○	○	-	-	
3,989.39	3,989.39									

利用面積 (㎡)	区所有利用 面積(㎡)	土地 所有権	建物 所有権	スロープ	自動ドア	昇降機	便所	駐車場	授乳室	備考
1,111.92	1,111.92			○	-	○	○	○	-	平成28年4月から校舎・体育館は区で所有(リース終了)
1,111.92	1,111.92									

利用面積 (㎡)	区所有利用 面積(㎡)	土地 所有権	建物 所有権	スロープ	自動ドア	昇降機	便所	駐車場	授乳室	備考
1,047.46	1,047.46	区	区	○	○	-	○	-	-	
46.80	46.80			○	○	-	○	-	-	
1,094.26	1,094.26									

利用面積 (㎡)	区所有利用 面積(㎡)	土地 所有権	建物 所有権	スロープ	自動ドア	昇降機	便所	駐車場	授乳室	備考
4,561.70	4,561.70	区	区	○	-	-	○	-	-	面積は体育館兼講堂棟との合算
63.00	63.00			-	-	-	-	-	-	
4,624.70	4,624.70									

利用面積 (㎡)	区所有利用 面積(㎡)	土地 所有権	建物 所有権	スロープ	自動ドア	昇降機	便所	駐車場	授乳室	備考
1,477.37	1,477.37	区	区	○	○	○	-	-	-	
8.64	8.64			-	-	-	-	-	-	
1,486.01	1,486.01									

利用面積 (㎡)	区所有利用 面積(㎡)	土地 所有権	建物 所有権	スロープ	自動ドア	昇降機	便所	駐車場	授乳室	備考
415.02	0.00	民	民	○	○	○	-	-	-	
415.02	0.00									

利用面積 (㎡)	区所有利用 面積(㎡)	土地 所有権	建物 所有権	スロープ	自動ドア	昇降機	便所	駐車場	授乳室	備考
76.00	0.00	民	民	-	-	-	○	-	-	
76.00	0.00									

利用面積 (㎡)	区所有利用 面積(㎡)	土地 所有権	建物 所有権	スロープ	自動ドア	昇降機	便所	駐車場	授乳室	備考
660.03	660.03	区	区	-	-	-	-	-	-	
660.03	660.03									

利用面積 (㎡)	区所有利用 面積(㎡)	土地 所有権	建物 所有権	スロープ	自動ドア	昇降機	便所	駐車場	授乳室	備考
381.47	381.47	区	区	-	-	-	-	-	-	
549.06	549.06			-	-	-	-	-	○	
930.53	930.53									

利用面積 (㎡)	区所有利用 面積(㎡)	土地 所有権	建物 所有権	スロープ	自動ドア	昇降機	便所	駐車場	授乳室	備考
858.89	858.89	区	区	-	-	-	-	-	-	土地面積は南長崎中央公園(南長崎スポーツ公園)に 含む
6,832.78	6,832.78			○	○	○	○	○	○	
7,691.67	7,691.67									

建物名称	構造	地上	地下	所在地	施設名称	建設年度	所在階	土地面積 (㎡)	区所有土地面積 (㎡)
南長崎第四区民集会室									
	RC造	2	0	南長崎四丁目29番10号	南長崎第四区民集会室	S44	1,2	416.23	416.23

建物名称	構造	地上	地下	所在地	施設名称	建設年度	所在階	土地面積 (㎡)	区所有土地面積 (㎡)
椎名町小学校									
	RC造	3	0	南長崎四丁目30番5号	椎名町小学校	S32	1,2,3,PH	7,431.73	7,431.73
					子どもスキップ椎名町	S32	1		

建物名称	構造	地上	地下	所在地	施設名称	建設年度	所在階	土地面積 (㎡)	区所有土地面積 (㎡)
南長崎第一保育園									
	RC造	2	0	南長崎五丁目23番7号	南長崎第一保育園	S49	1,2	1,140.33	1,140.33

建物名称	構造	地上	地下	所在地	施設名称	建設年度	所在階	土地面積 (㎡)	区所有土地面積 (㎡)
東長崎駅前公衆便所									
	RC造	1	0	南長崎五丁目33番6号	東長崎駅前公衆便所	H1	1	14.49	0.00

建物名称	構造	地上	地下	所在地	施設名称	建設年度	所在階	土地面積 (㎡)	区所有土地面積 (㎡)
特別養護老人ホーム風かおる里									
	RC造	4	1	南長崎六丁目15番6号	特別養護老人ホーム風かおる里	H8	1,2,3,4	2,382.21	2,382.21

建物名称	構造	地上	地下	所在地	施設名称	建設年度	所在階	土地面積 (㎡)	区所有土地面積 (㎡)
区民ひろばさくら第一複合施設									
	RC造	2	0	南長崎六丁目20番15号	区民ひろばさくら第一	S59	1,2	537.05	537.05
					南長崎第二区民集会室	S59	2		

## 長崎

建物名称	構造	地上	地下	所在地	施設名称	建設年度	所在階	土地面積 (㎡)	区所有土地面積 (㎡)
椎名橋自転車駐車場									
	S造	1	0	長崎一丁目9番30号	椎名橋自転車駐車場	H23	1	0.00	0.00

建物名称	構造	地上	地下	所在地	施設名称	建設年度	所在階	土地面積 (㎡)	区所有土地面積 (㎡)
長崎小学校									
	RC造	3	0	長崎二丁目6番3号	長崎小学校	S37	1,2,3,PH	7,165.11	1,816.36
					子どもスキップ長崎	S37	1		

建物名称	構造	地上	地下	所在地	施設名称	建設年度	所在階	土地面積 (㎡)	区所有土地面積 (㎡)
ジャンプ長崎									
	RC造	2	0	長崎二丁目24番13号	ジャンプ長崎	H2	1,2	603.21	603.21

建物名称	構造	地上	地下	所在地	施設名称	建設年度	所在階	土地面積 (㎡)	区所有土地面積 (㎡)
区民ひろば長崎複合施設									
	RC造	3	1	長崎二丁目27番18号	区民ひろば長崎	H3	B1,2	771.93	771.93
					長崎休日診療所	H3	3		
					長崎第三区民集会室	H3	B1,PH		
					長崎健康相談所仮施設	H3	B1、1		

建物名称	構造	地上	地下	所在地	施設名称	建設年度	所在階	土地面積 (㎡)	区所有土地面積 (㎡)
長崎健康相談所複合施設									
	RC造	2	1	長崎三丁目6番24号	旧長崎健康相談所	S52	B1,1,2,PH	1,499.63	1,499.63
					大気汚染長崎測定室	S52	2		

利用面積 (㎡)	区所有利用 面積(㎡)	土地 所有権	建物 所有権	スロープ	自動ドア	昇降機	便所	駐車場	授乳室	備考
423.70	423.70	区	区	-	-	-	-	-	-	
423.70	423.70									

利用面積 (㎡)	区所有利用 面積(㎡)	土地 所有権	建物 所有権	スロープ	自動ドア	昇降機	便所	駐車場	授乳室	備考
5,498.31	5,498.31	区	区	○	-	-	○	-	-	
61.10	61.10			-	-	-	-	-	-	
5,559.41	5,559.41									

利用面積 (㎡)	区所有利用 面積(㎡)	土地 所有権	建物 所有権	スロープ	自動ドア	昇降機	便所	駐車場	授乳室	備考
650.95	650.95	区	区	-	-	-	-	-	-	
650.95	650.95									

利用面積 (㎡)	区所有利用 面積(㎡)	土地 所有権	建物 所有権	スロープ	自動ドア	昇降機	便所	駐車場	授乳室	備考
12.00	12.00	民	区	-	-	-	-	-	-	
12.00	12.00									

利用面積 (㎡)	区所有利用 面積(㎡)	土地 所有権	建物 所有権	スロープ	自動ドア	昇降機	便所	駐車場	授乳室	備考
4,558.89	0.00	区	民	-	-	-	-	-	-	利用面積は建物全体の面積
4,558.89	0.00									

利用面積 (㎡)	区所有利用 面積(㎡)	土地 所有権	建物 所有権	スロープ	自動ドア	昇降機	便所	駐車場	授乳室	備考
473.42	473.42	区	区	-	○	-	○	-	-	
110.15	110.15			-	○	-	○	-	-	
583.57	583.57									

利用面積 (㎡)	区所有利用 面積(㎡)	土地 所有権	建物 所有権	スロープ	自動ドア	昇降機	便所	駐車場	授乳室	備考
30.33	30.33	民	区	-	-	-	○	-	-	管理人室(15.52㎡)と公衆便所(14.81㎡)棟の合算
30.33	30.33									

利用面積 (㎡)	区所有利用 面積(㎡)	土地 所有権	建物 所有権	スロープ	自動ドア	昇降機	便所	駐車場	授乳室	備考
5,496.67	5,496.67	区	区	○	○	-	○	-	-	民土地面積5348.75㎡
63.00	63.00			-	-	-	-	-	-	
5,559.67	5,559.67									

利用面積 (㎡)	区所有利用 面積(㎡)	土地 所有権	建物 所有権	スロープ	自動ドア	昇降機	便所	駐車場	授乳室	備考
605.37	605.37	区	区	-	-	-	○	-	-	
605.37	605.37									

利用面積 (㎡)	区所有利用 面積(㎡)	土地 所有権	建物 所有権	スロープ	自動ドア	昇降機	便所	駐車場	授乳室	備考
641.05	641.05	区	区	○	○	○	○	-	-	
182.03	182.03			○	-	○	○	-	-	
350.50	350.50			○	○	○	○	-	-	
642.41	642.41			-	○	○	-	○	-	平成30年5月より仮施設に移設
1,815.99	1,815.99									

利用面積 (㎡)	区所有利用 面積(㎡)	土地 所有権	建物 所有権	スロープ	自動ドア	昇降機	便所	駐車場	授乳室	備考
1,964.54	1,964.54	区	区	-	○	-	○	-	○	解体中
14.71	14.71			-	-	-	-	-	-	
1,979.25	1,979.25									

建物名称	構造	地上	地下	所在地	施設名称	建設年度	所在階	土地面積 (㎡)	区所有土地面積 (㎡)
長崎保育園									
	RC造	2	0	長崎三丁目7番7号	長崎保育園	S49	1,2,PH	1,091.40	1,091.40
ソシエ長崎第二									
	RC造	5	0	長崎四丁目7番16号	ソシエ長崎第二	H12	2,3,4,5	0.00	0.00
特別養護老人ホームアトリエ村									
	RC造	4	1	長崎四丁目23番1号	アトリエ村高齢者総合相談センター 特別養護老人ホームアトリエ村			2,879.66	2,879.66
ライブピア長崎									
	RC造	3	0	長崎五丁目27番5号及び7号	ライブピア長崎	H8	1,2,3	3,074.95	3,074.95
長崎第五区民集會室複合施設									
	RC造	2	1	長崎五丁目29番4号	長崎第五区民集會室	H8	1,2	0.00	0.00
					長崎五丁目地区リサイクルステーション	H8	1		
					長崎五丁目防災資機材格納庫	H8	1		
明豊中学校									
	RC造	4	0	長崎五丁目31番29号	明豊中学校	H17	B1,1,2,3,4	10,138.20	10,138.20
長崎六丁目アパート									
	RC造,S造	3	0	長崎六丁目3番3号及び4番10号	長崎六丁目アパート	H7	1,2,3	2,444.25	2,444.25
さくら小学校									
	RC造	3	0	長崎六丁目16番1号	さくら小学校	S37	1,2,3,PH	8,708.91	8,708.91
					子どもスキップさくら	S37	1		
長崎つつじ苑複合施設									
	RC造	5	1	長崎六丁目34番10号	長崎つつじ苑	H4	B1,1,2,3,4,5	1,035.65	1,035.65
					長崎第四区民集會室	H4	B1		
					高齢者在宅サービスセンター長崎第二豊寿園	H4	1		
区民ひろばさくら第二									
	RC造	2	0	長崎六丁目37番11号	区民ひろばさくら第二	S57	1,2,PH	716.65	716.65
千早									
千早みゆき保育園									
	RC造	2	0	千早一丁目12番7号	千早臨時保育所(千早みゆき保育園)	H26	1,2	494.61	494.61

利用面積 (㎡)	区所有利用 面積(㎡)	土地 所有権	建物 所有権	スロープ	自動ドア	昇降機	便所	駐車場	授乳室	備考	
664.07	664.07	区	区	-	-	-	-	-	-		
664.07	664.07										
利用面積 (㎡)	区所有利用 面積(㎡)	土地 所有権	建物 所有権	スロープ	自動ドア	昇降機	便所	駐車場	授乳室	備考	
712.03	0.00	民	民	-	○	○	-	-	-		
712.03	0.00										
利用面積 (㎡)	区所有利用 面積(㎡)	土地 所有権	建物 所有権	スロープ	自動ドア	昇降機	便所	駐車場	授乳室	備考	
0.00	0.00	区	民	-	-	-	-	-	-		
0.00	0.00			-	-	-	-	-	-	-	
0.00	0.00										
利用面積 (㎡)	区所有利用 面積(㎡)	土地 所有権	建物 所有権	スロープ	自動ドア	昇降機	便所	駐車場	授乳室	備考	
1,587.29	1,587.29	区	区	-	-	-	-	-	-		
1,587.29	1,587.29										
利用面積 (㎡)	区所有利用 面積(㎡)	土地 所有権	建物 所有権	スロープ	自動ドア	昇降機	便所	駐車場	授乳室	備考	
244.14	244.14	区	区	-	○	○	○	-	-	土地面積はライブピア長崎に含む	
4.20	4.20			-	-	-	-	-	-		
13.68	13.68			-	-	-	-	-	-		
262.02	262.02										
利用面積 (㎡)	区所有利用 面積(㎡)	土地 所有権	建物 所有権	スロープ	自動ドア	昇降機	便所	駐車場	授乳室	備考	
8,344.69	8,344.69	区	区	○	○	○	○	-	-		
8,344.69	8,344.69										
利用面積 (㎡)	区所有利用 面積(㎡)	土地 所有権	建物 所有権	スロープ	自動ドア	昇降機	便所	駐車場	授乳室	備考	
1,278.00	1,278.00	区	区	-	-	-	-	-	-		
1,278.00	1,278.00										
利用面積 (㎡)	区所有利用 面積(㎡)	土地 所有権	建物 所有権	スロープ	自動ドア	昇降機	便所	駐車場	授乳室	備考	
4,751.73	4,751.73	区	区	○	-	-	○	-	-		
64.00	64.00			-	-	-	-	-	-		
4,815.73	4,815.73										
利用面積 (㎡)	区所有利用 面積(㎡)	土地 所有権	建物 所有権	スロープ	自動ドア	昇降機	便所	駐車場	授乳室	備考	
1,821.92	1,821.92	区	区	○	○	○	-	-	-		
212.16	212.16			-	○	○	○	-	-		
568.10	568.10			○	○	-	○	-	-		
2,602.18	2,602.18										
利用面積 (㎡)	区所有利用 面積(㎡)	土地 所有権	建物 所有権	スロープ	自動ドア	昇降機	便所	駐車場	授乳室	備考	
595.90	595.90	区	区	-	-	-	○	-	-		
595.90	595.90										
利用面積 (㎡)	区所有利用 面積(㎡)	土地 所有権	建物 所有権	スロープ	自動ドア	昇降機	便所	駐車場	授乳室	備考	
476.28	0.00	区	民	○	○	○	○	-	-	平成31年4月から千早みゆき保育園に名称変更(旧名称:豊島区千早臨時保育所)。リース期間は平成30年度まで。	
476.28	0.00										

建物名称	構造	地上	地下	所在地	施設名称	建設年度	所在階	土地面積 (㎡)	区所有土地面積 (㎡)
しいの実保育園									
		2	0	千早一丁目31番5号	しいの実保育園	S61	1,2	1,291.65	1,291.65

建物名称	構造	地上	地下	所在地	施設名称	建設年度	所在階	土地面積 (㎡)	区所有土地面積 (㎡)
公園管理事務所									
	RC造	3	0	千早二丁目1番14号	公園管理事務所	H3	1,2,PH	730.43	730.43

建物名称	構造	地上	地下	所在地	施設名称	建設年度	所在階	土地面積 (㎡)	区所有土地面積 (㎡)
熊谷守一美術館									
	RC造	3	0	千早二丁目27番6号	熊谷守一美術館	S60	1,2,3	0.00	0.00

建物名称	構造	地上	地下	所在地	施設名称	建設年度	所在階	土地面積 (㎡)	区所有土地面積 (㎡)
西部区民事務所(旧平和小学校)									
	RC造,S造	1	0	千早二丁目39番16号	千早地域文化創造館多目的ホール	S62	1,2	5,699.79	5,699.79
大気汚染長崎測定室					S62	1			
西部区民事務所					H27	1			

建物名称	構造	地上	地下	所在地	施設名称	建設年度	所在階	土地面積 (㎡)	区所有土地面積 (㎡)
千早地域文化創造館									
	RC造	2	1	千早二丁目35番12号	千早地域文化創造館	S48	B1,1,2,PH	956.68	956.68

建物名称	構造	地上	地下	所在地	施設名称	建設年度	所在階	土地面積 (㎡)	区所有土地面積 (㎡)
千早図書館									
	RC造	2	1	千早二丁目44番2号	千早図書館	S45	B1,1,2	1,036.02	1,036.02

建物名称	構造	地上	地下	所在地	施設名称	建設年度	所在階	土地面積 (㎡)	区所有土地面積 (㎡)
千早地区保育所仮園舎(旧千早児童館)									
	RC造	2	0	千早三丁目13番8号	千早地区保育所仮園舎(旧千早児童館)	H29	1,2	667.25	667.25

建物名称	構造	地上	地下	所在地	施設名称	建設年度	所在階	土地面積 (㎡)	区所有土地面積 (㎡)
千早小学校									
	RC造	3	0	千早三丁目33番5号	千早小学校	S42	1,2,3,PH	7,184.95	7,184.95
					子どもスキップ千早	S42	1		

建物名称	構造	地上	地下	所在地	施設名称	建設年度	所在階	土地面積 (㎡)	区所有土地面積 (㎡)
西部子ども家庭支援センター									
	RC造	2	0	千早四丁目6番14号	西部子ども家庭支援センター	S52	1,2,PH	1,155.86	1,155.86

建物名称	構造	地上	地下	所在地	施設名称	建設年度	所在階	土地面積 (㎡)	区所有土地面積 (㎡)
旧第十中学校									
	B造,RC造,S造	4	0	千早四丁目8番19号	旧第十中学校	S34	1,2,3,4,5,PH	15,855.22	15,855.22

建物名称	構造	地上	地下	所在地	施設名称	建設年度	所在階	土地面積 (㎡)	区所有土地面積 (㎡)
千早四丁目アパート									
	RC造,S造	3	0	千早四丁目32番11号及び13号	千早四丁目アパート	S50	1,2,3	1,629.81	1,629.81

#### 要町

建物名称	構造	地上	地下	所在地	施設名称	建設年度	所在階	土地面積 (㎡)	区所有土地面積 (㎡)
要町駅南自転車駐車場									
		0	0	要町一丁目4番11号	要町駅南自転車駐車場			0.00	0.00

利用面積 (㎡)	区所有利用 面積(㎡)	土地 所有権	建物 所有権	スロープ	自動ドア	昇降機	便所	駐車場	授乳室	備考
0.00	0.00	区	民	-	-	-	-	-	-	
0.00	0.00									
1,159.96	1,159.96	区	区	-	-	-	○	-	-	
1,159.86	1,159.86									
201.83	0.00	民	民	-	-	-	-	-	-	
201.83	0.00									
968.33	968.33	区	区	○	-	-	-	-	-	大気汚染測定室含む
24.29	0.00			-	-	-	-	-	-	千早地域文化創造館多目的ホールに含まれている
682.90	0.00		民リース	○	○	-	○	-	-	リース期間(平成27年8月～令和3年7月)
1,675.52	968.33									
1,096.71	1,096.71	区	区	-	○	-	○	-	-	
1,096.71	1,096.71									
1,142.61	1,142.61	区	区	-	○	-	○	-	-	
1,142.61	1,142.61									
626.32	0.00	区	民	○	-	-	○	-	-	千早児童館閉館後、みゆきひろばとして使用
626.32	0.00									
4,874.97	4,874.97	区	区	-	-	-	○	-	-	
66.00	66.00			-	-	-	-	-	-	
4,940.97	4,940.97									
709.18	709.18	区	区	○	○	-	○	-	○	
709.18	709.18									
4,964.17	4,964.17	区	区	-	-	-	-	-	-	
4,964.17	4,964.17									
1,457.69	1,457.69	区	区	-	-	-	-	-	-	
1,457.69	1,457.69									
330.83	0.00	民	民	-	-	-	-	-	-	
330.83	0.00									

建物名称	構造	地上	地下	所在地	施設名称	建設年度	所在階	土地面積 (㎡)	区所有土地面積 (㎡)
西部生活福祉課複合施設									
	RC造	2	1	要町一丁目5番1号	西部障害支援センター	S50	B1,1	1,308.65	1,308.65
					要町備蓄倉庫	S50	B1		
					要町第一区民集会室	S50	1,2,PH		
					区民ひろば要	S50	1,2,PH		
					西部高齢者総合相談センター	S50	1		
					西部生活福祉課事務所	S50	B1,1		

建物名称	構造	地上	地下	所在地	施設名称	建設年度	所在階	土地面積 (㎡)	区所有土地面積 (㎡)
要町第二つつじ苑									
	RC造	5	1	要町一丁目6番6号	要町第二つつじ苑	H8	1,2,3,4,5	0.00	0.00

建物名称	構造	地上	地下	所在地	施設名称	建設年度	所在階	土地面積 (㎡)	区所有土地面積 (㎡)
要小学校									
	B造,RC造,S造	3	0	要町二丁目3番20号	要小学校	S38	1,2,3,PH	14,622.07	2,132.07
					子どもスキップ要	H23	1		

建物名称	構造	地上	地下	所在地	施設名称	建設年度	所在階	土地面積 (㎡)	区所有土地面積 (㎡)
要町三丁目アパート									
	RC造	3	0	要町三丁目7番8号	要町三丁目アパート	S54	1,2,3	1,756.02	1,756.02

建物名称	構造	地上	地下	所在地	施設名称	建設年度	所在階	土地面積 (㎡)	区所有土地面積 (㎡)
区民ひろば千早複合施設									
	RC造	2	1	要町三丁目7番10号	区民ひろば千早	S54	B1,1,2	1,006.77	1,006.77
					要町第二区民集会室	S54	B1,1		

建物名称	構造	地上	地下	所在地	施設名称	建設年度	所在階	土地面積 (㎡)	区所有土地面積 (㎡)
要町つつじ苑複合施設									
	RC造	6	0	要町三丁目9番16号	要町つつじ苑	H2	2,3,4,5,6	0.00	0.00
					千川駅南自転車駐車場		1		

建物名称	構造	地上	地下	所在地	施設名称	建設年度	所在階	土地面積 (㎡)	区所有土地面積 (㎡)
要町保育園									
	RC造	2	0	要町三丁目17番11号	要町保育園	S43	1,2	992.00	992.00

建物名称	構造	地上	地下	所在地	施設名称	建設年度	所在階	土地面積 (㎡)	区所有土地面積 (㎡)
千川駅北第一自転車駐車場									
		0	0	要町三丁目44番8号	千川駅北第一自転車駐車場			589.96	0.00

建物名称	構造	地上	地下	所在地	施設名称	建設年度	所在階	土地面積 (㎡)	区所有土地面積 (㎡)
豊島体育館									
	RC造	2	1	要町三丁目47番8号	豊島体育館	S42	B1,1,2,PH	4,156.52	4,156.52

建物名称	構造	地上	地下	所在地	施設名称	建設年度	所在階	土地面積 (㎡)	区所有土地面積 (㎡)
特別養護老人ホーム千川の杜									
		0	0	要町三丁目54番9号	特別養護老人ホーム千川の杜			4,256.38	4,256.38

建物名称	構造	地上	地下	所在地	施設名称	建設年度	所在階	土地面積 (㎡)	区所有土地面積 (㎡)
せんかわみんなの家									
		2	0	要町三丁目54番8号	せんかわみんなの家	H27	1,2	1,251.26	1,251.26

建物名称	構造	地上	地下	所在地	施設名称	建設年度	所在階	土地面積 (㎡)	区所有土地面積 (㎡)
ふるさと千川館									
	S造	1	0	要町三丁目55番18号	ふるさと千川館	S38	1	1,481.00	1,481.00



利用面積 (㎡)	区所有利用 面積(㎡)	土地 所有権	建物 所有権	スロープ	自動ドア	昇降機	便所	駐車場	授乳室	備考
65.79	65.79	区	区	○	○	-	○	-	-	利用面積は各課で按分した数字
335.82	335.82			-	-	-	-	-	-	
190.66	190.66			○	-	-	-	-	-	利用面積は各課で按分した数字
542.26	542.26			○	-	-	-	-	-	
93.52	93.52			○	-	-	-	-	-	利用面積は各課で按分した数字
742.97	742.97			○	○	-	○	-	-	利用面積は各課で按分した数字
1,971.02	1,971.02									

利用面積 (㎡)	区所有利用 面積(㎡)	土地 所有権	建物 所有権	スロープ	自動ドア	昇降機	便所	駐車場	授乳室	備考
556.49	0.00	民	民	-	○	○	-	-	-	
556.49	0.00									

利用面積 (㎡)	区所有利用 面積(㎡)	土地 所有権	建物 所有権	スロープ	自動ドア	昇降機	便所	駐車場	授乳室	備考
4,886.55	4,886.55	区,民	区	○	-	-	○	-	-	民土地面積6,245㎡
292.61	292.61			○	-	-	○	-	-	
5,179.16	5,179.16									

利用面積 (㎡)	区所有利用 面積(㎡)	土地 所有権	建物 所有権	スロープ	自動ドア	昇降機	便所	駐車場	授乳室	備考
1,112.23	1,112.23	区	区	-	-	-	-	-	-	
1,112.23	1,112.23									

利用面積 (㎡)	区所有利用 面積(㎡)	土地 所有権	建物 所有権	スロープ	自動ドア	昇降機	便所	駐車場	授乳室	備考
1,032.76	1,032.76	区	区	-	○	-	○	-	-	
68.11	68.11			○	○	-	○	-	-	
1,100.87	1,100.87									

利用面積 (㎡)	区所有利用 面積(㎡)	土地 所有権	建物 所有権	スロープ	自動ドア	昇降機	便所	駐車場	授乳室	備考
826.84	0.00	民	民	○	○	○	-	-	-	
196.10	0.00			-	-	-	-	-	-	
1,022.94	0.00									

利用面積 (㎡)	区所有利用 面積(㎡)	土地 所有権	建物 所有権	スロープ	自動ドア	昇降機	便所	駐車場	授乳室	備考
624.15	624.15	区	区	-	-	-	-	-	-	
624.15	624.15									

利用面積 (㎡)	区所有利用 面積(㎡)	土地 所有権	建物 所有権	スロープ	自動ドア	昇降機	便所	駐車場	授乳室	備考
117.40	0.00	民	民	-	-	-	-	-	-	
117.40	0.00									

利用面積 (㎡)	区所有利用 面積(㎡)	土地 所有権	建物 所有権	スロープ	自動ドア	昇降機	便所	駐車場	授乳室	備考
3,306.27	3,306.27	区	区	○	○	○	○	○	-	
3,306.27	3,306.27									

利用面積 (㎡)	区所有利用 面積(㎡)	土地 所有権	建物 所有権	スロープ	自動ドア	昇降機	便所	駐車場	授乳室	備考
0.00	0.00	区	民	-	-	-	-	-	-	旧千川小学校
0.00	0.00									

利用面積 (㎡)	区所有利用 面積(㎡)	土地 所有権	建物 所有権	スロープ	自動ドア	昇降機	便所	駐車場	授乳室	備考
0.00	0.00	区	民	-	-	-	-	-	-	
0.00	0.00									

利用面積 (㎡)	区所有利用 面積(㎡)	土地 所有権	建物 所有権	スロープ	自動ドア	昇降機	便所	駐車場	授乳室	備考
594.00	594.00	区	区	○	-	-	○	-	-	
594.00	594.00									

## 高松

建物名称	構造	地上	地下	所在地	施設名称	建設年度	所在階	土地面積 (㎡)	区所有土地面積 (㎡)
高松第二保育園									
	RC造	2	0	高松一丁目7番13号	高松第二保育園	S43	1,2	1,449.86	1,449.86

建物名称	構造	地上	地下	所在地	施設名称	建設年度	所在階	土地面積 (㎡)	区所有土地面積 (㎡)
千川中学校									
	RC造	4	0	高松一丁目9番21号	千川中学校	S35	1,2,3,4,PH	9,321.45	9,321.45

建物名称	構造	地上	地下	所在地	施設名称	建設年度	所在階	土地面積 (㎡)	区所有土地面積 (㎡)
区民ひろば高松複合施設									
	RC造	2	1	高松二丁目25番9号	区民ひろば高松	S48	B1,1,2,PH	923.72	923.72
					高松区民集会室	S48	1		

建物名称	構造	地上	地下	所在地	施設名称	建設年度	所在階	土地面積 (㎡)	区所有土地面積 (㎡)
高松小学校									
	RC造	3	0	高松二丁目57番22号	高松小学校	S40	1,2,3,PH	10,539.61	10,539.61
					子どもスキップ高松	S50	1		

建物名称	構造	地上	地下	所在地	施設名称	建設年度	所在階	土地面積 (㎡)	区所有土地面積 (㎡)
高松三丁目アパート									
	RC造	3	0	高松三丁目5番5号	高松三丁目アパート	S62	1,2,3	1,617.86	1,617.86

建物名称	構造	地上	地下	所在地	施設名称	建設年度	所在階	土地面積 (㎡)	区所有土地面積 (㎡)
高松三丁目第三アパート									
	RC造	3	0	高松三丁目8番17号	高松三丁目第三アパート	H6	1,2,3	1,331.28	1,331.28

建物名称	構造	地上	地下	所在地	施設名称	建設年度	所在階	土地面積 (㎡)	区所有土地面積 (㎡)
旧高松第一保育園									
	RC造	2	0	高松三丁目10番7号	旧高松第一保育園	S40	1,2,PH	911.71	911.71

建物名称	構造	地上	地下	所在地	施設名称	建設年度	所在階	土地面積 (㎡)	区所有土地面積 (㎡)
高松三丁目第二アパート									
	RC造	3	0	高松三丁目12番8号及び9号	高松三丁目第二アパート	H1	1,2,3	1,856.18	1,856.18

## 千川

建物名称	構造	地上	地下	所在地	施設名称	建設年度	所在階	土地面積 (㎡)	区所有土地面積 (㎡)
千川二丁目アパート									
	RC造	3	0	千川二丁目5番14号	千川二丁目アパート	S51	1,2,3	1,621.67	1,621.67

建物名称	構造	地上	地下	所在地	施設名称	建設年度	所在階	土地面積 (㎡)	区所有土地面積 (㎡)
千川つつじ苑複合施設									
	RC造	3	1	千川二丁目9番10号	千川つつじ苑	H3	1,2,3	2,018.03	2,018.03
					高齢者在宅サービスセンター	H3	1		
					千川豊寿園	H3	1		
					千川区民集会室	H3	1		
					千川二丁目資材倉庫	H3	1		

## その他

建物名称	構造	地上	地下	所在地	施設名称	建設年度	所在階	土地面積 (㎡)	区所有土地面積 (㎡)
安心住まいアパート									
					安心住まいアパート			0.00	0.00

利用面積 (㎡)	区所有利用 面積(㎡)	土地 所有権	建物 所有権	スロープ	自動ドア	昇降機	便所	駐車場	授乳室	備考
614.57	614.57	区	区	-	-	-	-	-	-	
614.57	614.57									

利用面積 (㎡)	区所有利用 面積(㎡)	土地 所有権	建物 所有権	スロープ	自動ドア	昇降機	便所	駐車場	授乳室	備考
6,960.15	6,960.15	区	区	-	-	-	○	-	-	
6,960.15	6,960.15									

利用面積 (㎡)	区所有利用 面積(㎡)	土地 所有権	建物 所有権	スロープ	自動ドア	昇降機	便所	駐車場	授乳室	備考
1,037.06	1,037.06	区	区	○	○	-	○	-	○	
60.88	60.88			○	○	-	○	-	○	
1,097.94	1,097.94									

利用面積 (㎡)	区所有利用 面積(㎡)	土地 所有権	建物 所有権	スロープ	自動ドア	昇降機	便所	駐車場	授乳室	備考
5,761.93	5,761.93	区	区	○	-	-	○	-	-	
137.75	137.75			-	-	-	-	-	-	
5,899.68	5,899.68									

利用面積 (㎡)	区所有利用 面積(㎡)	土地 所有権	建物 所有権	スロープ	自動ドア	昇降機	便所	駐車場	授乳室	備考
769.84	769.84	区	区	-	-	-	-	-	-	
769.84	769.84									

利用面積 (㎡)	区所有利用 面積(㎡)	土地 所有権	建物 所有権	スロープ	自動ドア	昇降機	便所	駐車場	授乳室	備考
1,390.96	1,390.96	区	区	-	-	-	-	-	-	
1,390.96	1,390.96									

利用面積 (㎡)	区所有利用 面積(㎡)	土地 所有権	建物 所有権	スロープ	自動ドア	昇降機	便所	駐車場	授乳室	備考
526.97	526.97	区	区	-	-	-	-	-	-	
526.97	526.97									

利用面積 (㎡)	区所有利用 面積(㎡)	土地 所有権	建物 所有権	スロープ	自動ドア	昇降機	便所	駐車場	授乳室	備考
1,283.28	1,283.28	区	区	-	-	-	-	-	-	
1,283.28	1,283.28									

利用面積 (㎡)	区所有利用 面積(㎡)	土地 所有権	建物 所有権	スロープ	自動ドア	昇降機	便所	駐車場	授乳室	備考
1,005.00	1,005.00	区	区	-	-	-	-	-	-	
1,005.00	1,005.00									

利用面積 (㎡)	区所有利用 面積(㎡)	土地 所有権	建物 所有権	スロープ	自動ドア	昇降機	便所	駐車場	授乳室	備考
1,785.85	1,785.85	区	区	○	○	○	-	-	-	
472.53	472.53			-	○	-	○	○	-	
157.03	157.03			○	○	-	○	-	-	
149.81	149.81			-	-	-	-	-	-	
2,565.22	2,565.22									

利用面積 (㎡)	区所有利用 面積(㎡)	土地 所有権	建物 所有権	スロープ	自動ドア	昇降機	便所	駐車場	授乳室	備考
4,192.00	0.00	民	民	-	-	-	-	-	-	区が借り上げている民間居室の総称
4,192.00	0.00									

区外

建物名称	構造	地上	地下	所在地	施設名称	建設年度	所在階	土地面積 (㎡)	区所有土地面積 (㎡)
荒川野球場		0	0	板橋区新河岸三丁目荒川河川敷	荒川野球場			0.00	0.00

建物名称	構造	地上	地下	所在地	施設名称	建設年度	所在階	土地面積 (㎡)	区所有土地面積 (㎡)
三芳グラウンド	RC造	2	0	埼玉県入間郡三芳町上富382番地1	三芳グラウンドクラブハウス	H5	1,2	40,975.85	40,975.85

建物名称	構造	地上	地下	所在地	施設名称	建設年度	所在階	土地面積 (㎡)	区所有土地面積 (㎡)
旧竹岡健康学園	RC造,RC造/S造	3	1	千葉県富津市竹岡380番地	旧竹岡健康学園	S41	1,2,3,PH	5,995.57	5,995.57

建物名称	構造	地上	地下	所在地	施設名称	建設年度	所在階	土地面積 (㎡)	区所有土地面積 (㎡)
山中湖秀山荘	RC造	2	0	山梨県南都留郡山中湖村平野2505	山中湖秀山荘	H4	1,2,PH	6,451.51	6,451.51

建物名称	構造	地上	地下	所在地	施設名称	建設年度	所在階	土地面積 (㎡)	区所有土地面積 (㎡)
猪苗代四季の里	RC造,SRC造,S造	4	1	福島県耶麻郡猪苗代町見祢山1	猪苗代四季の里	H6	B1,1,2,3,4	31,336.57	31,336.57

用地

建物名称	構造	地上	地下	所在地	施設名称	建設年度	所在階	土地面積 (㎡)	区所有土地面積 (㎡)
旧北大塚三丁目児童遊園				北大塚三丁目30番	旧北大塚三丁目児童遊園			221.58	221.58

建物名称	構造	地上	地下	所在地	施設名称	建設年度	所在階	土地面積 (㎡)	区所有土地面積 (㎡)
旧庁舎				東池袋一丁目18番	豊島区役所旧庁舎			6765.45	6765.45

建物名称	構造	地上	地下	所在地	施設名称	建設年度	所在階	土地面積 (㎡)	区所有土地面積 (㎡)
旧西池袋二丁目第二児童遊園				西池袋二丁目39番	旧西池袋二丁目第二児童遊園			166.20	166.20

建物名称	構造	地上	地下	所在地	施設名称	建設年度	所在階	土地面積 (㎡)	区所有土地面積 (㎡)
池袋本町一丁目福祉施設用地				池袋本町一丁目29番	池袋本町一丁目福祉施設用地			1,910.19	1,910.19

建物名称	構造	地上	地下	所在地	施設名称	建設年度	所在階	土地面積 (㎡)	区所有土地面積 (㎡)
南長崎四丁目事業用地				南長崎四丁目13番	南長崎四丁目事業用地			900.00	900.00

建物名称	構造	地上	地下	所在地	施設名称	建設年度	所在階	土地面積 (㎡)	区所有土地面積 (㎡)
要町一丁目福祉施設用地				要町一丁目49番19号	要町一丁目福祉施設用地			287.03	287.03

利用面積 (㎡)	区所有利用 面積(㎡)	土地 所有権	建物 所有権	スロープ	自動ドア	昇降機	便所	駐車場	授乳室	備考
0.00	0.00	国		-	-	-	-	-	-	野球場2面
0.00	0.00									

利用面積 (㎡)	区所有利用 面積(㎡)	土地 所有権	建物 所有権	スロープ	自動ドア	昇降機	便所	駐車場	授乳室	備考
879.19	879.19	区	区	-	○	-	○	○	-	
879.19	879.19									

利用面積 (㎡)	区所有利用 面積(㎡)	土地 所有権	建物 所有権	スロープ	自動ドア	昇降機	便所	駐車場	授乳室	備考
2,809.03	2,809.03	区	区	-	-	-	-	-	-	民間事業者に貸付
2,809.03	2,809.03									

利用面積 (㎡)	区所有利用 面積(㎡)	土地 所有権	建物 所有権	スロープ	自動ドア	昇降機	便所	駐車場	授乳室	備考
2,973.84	2,973.84	区	区	○	○	○	○	-	-	
2,973.84	2,973.84									

利用面積 (㎡)	区所有利用 面積(㎡)	土地 所有権	建物 所有権	スロープ	自動ドア	昇降機	便所	駐車場	授乳室	備考
3,567.02	3,567.02	区	区	○	○	○	○	-	-	
3,567.02	3,567.02									

利用面積 (㎡)	区所有利用 面積(㎡)	土地 所有権	建物 所有権	スロープ	自動ドア	昇降機	便所	駐車場	授乳室	備考
0.00	0.00	区		-	-	-	-	-	-	
0.00	0.00									

利用面積 (㎡)	区所有利用 面積(㎡)	土地 所有権	建物 所有権	スロープ	自動ドア	昇降機	便所	駐車場	授乳室	備考
0.00	0.00	区		-	-	-	-	-	-	旧庁舎敷地、旧分庁舎敷地、公会堂敷地
0.00	0.00									

利用面積 (㎡)	区所有利用 面積(㎡)	土地 所有権	建物 所有権	スロープ	自動ドア	昇降機	便所	駐車場	授乳室	備考
0.00	0.00	区		-	-	-	-	-	-	
0.00	0.00									

利用面積 (㎡)	区所有利用 面積(㎡)	土地 所有権	建物 所有権	スロープ	自動ドア	昇降機	便所	駐車場	授乳室	備考
0.00	0.00	区		-	-	-	-	-	-	
0.00	0.00									

利用面積 (㎡)	区所有利用 面積(㎡)	土地 所有権	建物 所有権	スロープ	自動ドア	昇降機	便所	駐車場	授乳室	備考
0.00	0.00	区		-	-	-	-	-	-	令和元年度に交換
0.00	0.00									

利用面積 (㎡)	区所有利用 面積(㎡)	土地 所有権	建物 所有権	スロープ	自動ドア	昇降機	便所	駐車場	授乳室	備考
0.00	0.00	区		-	-	-	-	-	-	
0.00	0.00									

建物名称	構造	地上	地下	所在地	施設名称	建設年度	所在階	土地面積 (㎡)	区所有土地面積 (㎡)
千川二丁目区有地									
				千川二丁目1番	千川二丁目区有地			335.63	335.63

建物名称	構造	地上	地下	所在地	施設名称	建設年度	所在階	土地面積 (㎡)	区所有土地面積 (㎡)
旧埋蔵文化財保管用倉庫用地									
				埼玉県飯能市大字飯能字愛宕1000番8(他2筆)	埋蔵文化財保管用倉庫用地			2,487.41	2,487.41

利用面積 (㎡)	区所有利用 面積(㎡)	土地 所有権	建物 所有権	スロープ	自動ドア	昇降機	便所	駐車場	授乳室	備考
0.00	0.00	区		-	-	-	-	-	-	
0.00	0.00									

利用面積 (㎡)	区所有利用 面積(㎡)	土地 所有権	建物 所有権	スロープ	自動ドア	昇降機	便所	駐車場	授乳室	備考
0.00	0.00	区		-	-	-	-	-	-	
0.00	0.00									





## 2. 施設一覧

- 利用面積は財産の所有に関わらず、実際に施設として建物に入居している面積を掲載した。
- 補助金欄には、施設整備のための補助金の交付の有無を掲載した。
- 運営欄については以下のとおりとした。
  - 直営：区が直接運営している施設
  - 委託：施設の運営を民間企業等に委託している施設
  - 指定管理者：指定管理により管理・運営されている施設
  - 民営：区立施設以外で区内に存在する同種施設（区から民間に移行したもの含む）
- 複合施設欄、建物所管施設欄については以下のとおりとした。
  - ◎：複合施設のうち建物を所管する主たる施設（建物所管施設）
  - ：複合施設のうち建物を所管しない従たる施設建物所管施設欄には複合施設の主たる施設名を掲載した。
- 各施設の経常的な施設管理経費（平成30年度分）
  - 光熱水費：電気、ガス、水道、蒸気、冷水、直接蒸気の年間使用料金（合計）
    - 区としての支出ではない数字は（ ）書きとした。
    - 指定管理者導入施設の光熱水費は、委託料に光熱水費が含まれている場合でも重複して計上している。
  - 修繕費：大規模改修以外の修繕についての支出額
  - 委託費：施設の維持管理・運営に関する委託（受付、清掃、保守点検、警備、指定管理等）のための支出額
  - 賃借料：土地・建物等の賃借のための支出額
  - 人件費：各施設の維持管理に従事する職員数×平成30年度の職員平均給与額で算出した。
  - 収入：施設使用料等、施設使用の対価としての収入額

(注1) 数値は千円未満を四捨五入し端数処理はしていないため合計額と一致しない場合がある。  
(注2) 経費については平成30年度決算額による。
- 利用人数、利用率
  - 施設の年間利用人数と利用率について掲載した。一施設内に複数の貸室等がある場合には各室の合計利用人数及び平均利用率を掲載し、各室の利用状況は4章利用状況等データに掲載した。
- 備考欄は施設に関する内容（運営、維持管理経費等について）を掲載した。

## 本庁舎及び行政機関等

### 庁舎

施設名	所在地	利用面積 (㎡)	補助 金	運営	運営管理者等	複合 施設	建物所管施設
豊島区本庁舎	南池袋二丁目45番1号	26,622.61		直営		◎	
豊島区役所東池袋分庁舎(生活福祉課事務室分)	東池袋一丁目39番2号	1,491.88		直営		◎	
豊島区役所東池袋分庁舎(福祉総務課事務室分)	東池袋一丁目39番2号	421.91		民営	(社福)豊島区民社会福祉協議会	○	豊島区役所東池袋分庁舎(生活福祉課事務室分)

### 区民事務所

施設名	所在地	利用面積 (㎡)	補助 金	運営	運営管理者等	複合 施設	建物所管施設
東部区民事務所	北大塚一丁目15番10号	1,706.10		直営		◎	
西部区民事務所	千早二丁目39番16号	682.90		直営		◎	

### 障害支援センター

施設名	所在地	利用面積 (㎡)	補助 金	運営	運営管理者等	複合 施設	建物所管施設
東部障害支援センター	南大塚二丁目36番1,2号	541.30		直営		○	区民ひろば南大塚
西部障害支援センター	要町一丁目5番1号	65.79		運営委託	(社福)恩賜財団東京都同胞援護会		西部生活福祉課事務所

### 保健所・健康相談所

施設名	所在地	利用面積 (㎡)	補助 金	運営	運営管理者等	複合 施設	建物所管施設
長崎健康相談所	長崎三丁目6番24号	1,964.54		直営		◎	
池袋保健所	東池袋一丁目20番9号	3,649.74		直営		◎	
池袋保健所(仮庁舎)	東池袋四丁目42番16号	3,880.39		直営		◎	

### 文書倉庫

施設名	所在地	利用面積 (㎡)	補助 金	運営	運営管理者等	複合 施設	建物所管施設
池袋本町文書倉庫	池袋本町一丁目40番7号	69.63		直営		○	豊島区立池袋本町第二区民集会室
雑司が谷文書倉庫	雑司が谷一丁目34番5号	710.13		直営			
高田文書倉庫	高田二丁目11番2号	196.57		直営		○	区民ひろば高南第一
池袋三丁目物品保管室	池袋三丁目30番22号	443.54		直営		○	豊島区立池袋幼稚園

### 各課分室等

施設名	所在地	利用面積 (㎡)	補助 金	運営	運営管理者等	複合 施設	建物所管施設
ほほえみクラブ室	池袋本町一丁目6番12号	211.91		直営		○	駒込福祉作業所分室
地域文化財資料調査室	西池袋二丁目30番15号	354.92		直営			
文化デザイン課分室	目白五丁目24番12号	1,111.92		直営		○	文化デザイン課分室
区民活動推進課分室	南大塚二丁目36番1号から2号	455.51		直営		◎	区民ひろば南大塚
東京広域勤労者サービスセンター	北大塚一丁目15番10号	92.22		直営		○	豊島区東部区民事務所
長崎健康相談所仮施設	長崎二丁目27番18号	312.41		直営		○	区民ひろば長崎
更生保護サポートセンター	東池袋一丁目39番2号	43.41		貸付	豊島区保護司会	○	豊島区役所東池袋分庁舎(生活福祉課事務室分)

総務部 財産運用課ほか

光熱水費 (千円)	修繕費 (千円)	委託費 (千円)	賃借料 (千円)	人件費 (千円)	計 (千円)	収入 (千円)	利用人数 (人)	利用率 (%)	備考
107,848	14,221	172,050	0	32,416	326,535	598	0	-	
4,948	606	3,328	0	5,363	14,245	0	0	-	
0	82	824	0	0	906	0	0	-	

区民部 東部区民事務所、西部区民事務所

光熱水費 (千円)	修繕費 (千円)	委託費 (千円)	賃借料 (千円)	人件費 (千円)	計 (千円)	収入 (千円)	利用人数 (人)	利用率 (%)	備考
910	530	4,930	0	9,311	15,681	2,080	78,239	32	
2,358	334	6,982	26,784	3,841	40,299	288	41,007	26	

保健福祉部 障害福祉課

光熱水費 (千円)	修繕費 (千円)	委託費 (千円)	賃借料 (千円)	人件費 (千円)	計 (千円)	収入 (千円)	利用人数 (人)	利用率 (%)	備考
436	0	2,129	0	427	2,992	0	0	-	
107	0	152	0	0	259	0	0	-	

保健福祉部 地域保健課、長崎健康相談所

光熱水費 (千円)	修繕費 (千円)	委託費 (千円)	賃借料 (千円)	人件費 (千円)	計 (千円)	収入 (千円)	利用人数 (人)	利用率 (%)	備考
238	706	0	0	2,041	2,985	0	0	-	解体工事中
6,883	565	27,978	0	2,450	37,876	0	0	-	令和元年10月14日まで
			0		0	0	0	-	令和元年10月15日から

総務部 総務課

光熱水費 (千円)	修繕費 (千円)	委託費 (千円)	賃借料 (千円)	人件費 (千円)	計 (千円)	収入 (千円)	利用人数 (人)	利用率 (%)	備考
0	0	0	0	0	0	0	0	-	光熱水費は池袋本町第二区民集会室に含む
33	0	0	0	0	33	0	0	-	旧雑司が谷保育園
43	0	0	0	0	43	0	0	-	
0	0	436	0	0	436	0	0	-	

区民部 区民活動推進課ほか

光熱水費 (千円)	修繕費 (千円)	委託費 (千円)	賃借料 (千円)	人件費 (千円)	計 (千円)	収入 (千円)	利用人数 (人)	利用率 (%)	備考
238	257	415	0	399,881	400,791	0	0	-	
856	0	0	0	2,657	3,513	0	0	-	区民活動推進課分室から名称変更
925	0	181	0		1,106	0	0	-	にしすがも創造舎(仮施設)から文化デザイン課分室に施設名変更(平成30年2月15日)
0	0	0	0		0	0	0	-	光熱水費は、東部障害支援センターに含む
0	0	0	0		0	0	0	-	利用人数欄は団体利用延べ数 平成29年12月から東京広域勤労者サービスセンター(生活産業課)
131	0	508	0		639	0	0	-	平成30年5月より仮施設に移設
0	8	72	0		80	0	0	-	平成28年3月7日開業。 旧区役所別館

### 各種事務所

施設名	所在地	利用面積 (㎡)	補助 金	運営	運営管理者等	複合 施設	建物所管施設
道路工事事務所	上池袋三丁目17番1号	717.11		直営			
豊島清掃事務所	池袋本町一丁目7番3号	5,393.76		直営			
公園管理事務所	千早二丁目1番14号	838.83		直営		◎	
西部生活福祉課事務所	要町一丁目5番1号	742.97		直営		◎	

### シルバー人材センター

施設名	所在地	利用面積 (㎡)	補助 金	運営	運営管理者等	複合 施設	建物所管施設
シルバー人材センター	東池袋二丁目55番6号	817.18		民営	(公社)シルバー人材センター		

### 男女平等推進センター(エポック10)

施設名	所在地	利用面積 (㎡)	補助 金	運営	運営管理者等	複合 施設	建物所管施設
男女平等推進センター	西池袋二丁目37番4号	632.50		直営		○	としま産業振興プラザ

都市整備部 土木管理課ほか

光熱水費 (千円)	修繕費 (千円)	委託費 (千円)	賃借料 (千円)	人件費 (千円)	計 (千円)	収入 (千円)	利用人数(人)	利用率 (%)	備考
1,801	0	983	0	5,739	8,523	0	0	-	
15,435	1,025	10,492	0	4,360	31,312	327	4,528	2	
834	1,207	694	0	10,806	13,541	0	0	-	利用面積は放置自転車のコールセンター含む
1,650	185	6,333	0	6,736	14,904	0	0	-	

保健福祉部 福祉総務課

光熱水費 (千円)	修繕費 (千円)	委託費 (千円)	賃借料 (千円)	人件費 (千円)	計 (千円)	収入 (千円)	利用人数(人)	利用率 (%)	備考
0	0	0	0	0	0	0	0	-	

総務部 男女平等推進センター

光熱水費 (千円)	修繕費 (千円)	委託費 (千円)	賃借料 (千円)	人件費 (千円)	計 (千円)	収入 (千円)	利用人数(人)	利用率 (%)	備考
1,258	0	7,870	0	2,013	11,141	526	6,938	84	

参画・協働

地域区民ひろば

施設名	所在地	利用面積 (㎡)	補助 金	運営	運営管理者等	複合 施設	建物所管施設
区民ひろば駒込	駒込二丁目2番4号	987.10	○	直営		◎	
区民ひろば仰高	駒込四丁目12番3号	346.23		直営			
区民ひろば清和第一	巢鴨三丁目15番20号	604.74	○	運営 委託	NPO法人ひろば清 和	◎	
区民ひろば清和第二	巢鴨三丁目13番12号	652.97		運営 委託	NPO法人ひろば清 和	◎	
区民ひろば朝日	巢鴨五丁目33番21号	181.33		直営			
区民ひろば西巢鴨第二	西巢鴨二丁目14番11号	418.22		直営		◎	
区民ひろば西巢鴨第一	西巢鴨二丁目35番3号	328.21		直営		◎	
区民ひろば南大塚	南大塚二丁目36番1号から2号	1,096.28	○	直営		◎	
区民ひろば上池袋	上池袋三丁目13番5号	1,142.08	○	直営		◎	
区民ひろば豊成	上池袋一丁目28番7号	586.80	○	直営		◎	
区民ひろば朋有	東池袋二丁目38番10号	521.51	○	直営		◎	
区民ひろば南池袋	南池袋三丁目5番12号	801.50		運営 委託	NPO法人みみずくの 社	◎	
区民ひろば西池袋	西池袋二丁目37番4号	711.42	○	運営 委託	NPO法人ひろば西 池袋	○	としま産業振興プラ ザ
区民ひろば池袋	池袋四丁目21番10号	562.51	○	直営		◎	
区民ひろば池袋本町	池袋本町三丁目9番4号	1,070.33		運営 委託	NPO法人池本ひろ ば	◎	
区民ひろば高南第一	高田二丁目11番2号	407.47	○	直営		◎	
区民ひろば高南第二	高田三丁目38番7号	651.63		直営		◎	
区民ひろば目白	目白二丁目20番26号	613.50	○	直営			
区民ひろば椎名町	南長崎四丁目12番7号	549.06	○	直営		○	豊島区立南長崎幼 稚園
区民ひろば富士見台	南長崎一丁目6番1号	1,047.46	○	運営 委託	NPO法人富士見台 ひろば	◎	
区民ひろばさくら第一	南長崎六丁目20番15号	473.42		運営 委託	NPO法人ひろばさく ら	◎	
区民ひろばさくら第二	長崎六丁目37番11号	595.90	○	運営 委託	NPO法人ひろばさく ら		
区民ひろば長崎	長崎二丁目27番18号	641.05		直営		◎	
区民ひろば要	要町一丁目5番1号	542.26		直営		○	西部生活福祉課事 務所
区民ひろば千早	要町三丁目7番10号	1,032.76	○	運営 委託	NPO法人はばたけ 千早	◎	
区民ひろば高松	高松二丁目25番9号	1,037.06	○	運営 委託	NPO法人おおきな木	◎	

地域活動交流センター

施設名	所在地	利用面積 (㎡)	補助 金	運営	運営管理者等	複合 施設	建物所管施設
地域活動交流センター	西池袋二丁目37番4号	147.98		運営 委託		○	としま産業振興プラ ザ

区立斎場

施設名	所在地	利用面積 (㎡)	補助 金	運営	運営管理者等	複合 施設	建物所管施設
南池袋斎場	南池袋四丁目25番2号	659.95		直営			

区民部 地域区民ひろば課

光熱水費 (千円)	修繕費 (千円)	委託費 (千円)	賃借料 (千円)	人件費 (千円)	計 (千円)	収入 (千円)	利用人数(人)	利用率 (%)	備考
1,798	1,062	3,269	0	4,478	10,607	147	48,437	-	
993	1,007	2,040	0	9,643	13,683	147	28,264	-	
1,781	1,113	3,841	0	628	7,363	366	22,988	-	
1,753	231	1,543	0	628	4,155	0	34,416	-	
629	627	1,769	0	2,627	5,652	2	17,155	-	
908	1,205	2,513	0	4,050	8,676	0	16,529	-	
1,011	117	1,458	0	628	3,214	93	19,273	-	
4,670	1,640	6,360	0	4,919	17,589	35	68,661	-	
2,655	489	2,228	0	4,400	9,772	860	39,163	-	
1,192	81	1,526	0	4,205	7,004	71	33,749	-	
1,459	587	3,309	0	4,932	10,287	14	38,095	-	
2,137	330	4,422	0	628	7,517	284	39,631	-	
1,279	0	8,142	0	628	10,049	0	37,931	-	
1,975	204	2,091	0	4,530	8,800	8	29,521	-	
2,665	1,026	1,991	0	628	6,310	38	36,828	-	
1,330	0	1,341	0	628	3,299	66	17,234	-	
1,354	284	2,207	0	6,296	10,141	0	23,225	-	
908	246	3,760	0	4,075	8,989	16	27,205	-	
1,208	604	2,816	0	2,808	7,436	2	21,932	-	
1,880	0	1,900	0	628	4,408	384	62,098	-	
1,749	249	2,615	0	628	5,241	23	16,981	-	
1,720	2,770	2,088	0	628	7,206	0	21,029	-	
3,912	1,081	2,991	0	3,660	11,644	23	29,845	-	
1,431	351	2,294	0	3,673	7,749	0	35,003	-	
1,802	0	3,624	0	628	6,054	60	63,275	-	
2,534	569	4,069	0	628	7,800	52	48,870	-	

区民部 区民活動推進課

光熱水費 (千円)	修繕費 (千円)	委託費 (千円)	賃借料 (千円)	人件費 (千円)	計 (千円)	収入 (千円)	利用人数(人)	利用率 (%)	備考
178	0	1,117	0	0	1,295	19	3,657	0	

区民部 区民活動推進課

光熱水費 (千円)	修繕費 (千円)	委託費 (千円)	賃借料 (千円)	人件費 (千円)	計 (千円)	収入 (千円)	利用人数(人)	利用率 (%)	備考
1,919	669	5,305	0	3,878	11,771	16,310	288	48	

## 区民集会室

施設名	所在地	利用面積 (㎡)	補助 金	運営	運営管理者等	複合 施設	建物所管施設
巣鴨第一区民集会室	巣鴨三丁目13番12号	156.35		直営	NPO法人ひろば清和	○	区民ひろば清和第二
西巣鴨区民集会室	西巣鴨二丁目35番3号	110.82		直営		○	区民ひろば西巣鴨第一
北大塚区民集会室	北大塚三丁目29番11号	178.58		運営委託	北大塚区民集会室運営協議会	○	豊島リサイクルセンター
上池袋コミュニティセンター	上池袋二丁目5番1号	1,758.74		運営委託	上池袋コミュニティセンター運営協議会	○	池袋スポーツセンター
上池袋第二区民集会室	上池袋三丁目13番5号	116.48		直営		○	区民ひろば上池袋
上池袋第一区民集会室	上池袋一丁目28番7号	111.16		直営		○	区民ひろば豊成
東池袋第二区民集会室	東池袋二丁目38番10号	124.91		直営		○	区民ひろば朋有
西池袋第二区民集会室	西池袋三丁目8番20号	183.92		運営委託	(社福)恩賜財団東京都同胞援護会	○	福祉ホームさくらんぼ
池袋第二区民集会室	池袋四丁目21番10号	191.39		直営		○	区民ひろば池袋
池袋第三区民集会室	池袋三丁目29番10号	129.18		指定管理	株式会社図書館流通センター	○	池袋図書館
池袋本町第二区民集会室	池袋本町一丁目40番7号	320.42		運営委託	(公社)シルバー人材センター	◎	
池袋本町第一区民集会室	池袋本町三丁目9番4号	46.30		運営委託	NPO法人池本ひろば	○	区民ひろば池袋本町
雑司が谷区民集会室	雑司が谷一丁目22番5号	95.45		運営委託	(公社)豊島区シルバー人材センター	○	雑司が谷保育園
高田第一区民集会室	高田二丁目11番2号	91.60		直営		○	区民ひろば高南第一
高田第二区民集会室	高田三丁目18番3号	166.59		運営委託	(公社)シルバー人材センター		
目白第一区民集会室	目白四丁目31番8号	109.99		指定管理		○	目白図書館
南長崎第一区民集会室	南長崎一丁目6番1号	46.80		運営委託	NPO法人富士見台ひろば	○	区民ひろば富士見台
南長崎第二区民集会室	南長崎六丁目20番15号	110.15		運営委託	NPO法人ひろばさくら	○	区民ひろばさくら第一
南長崎第四区民集会室	南長崎四丁目29番10号	423.70		直営			
長崎第五区民集会室	長崎五丁目29番4号	244.14		運営委託	(公社)豊島区シルバー人材センター	◎	
長崎第四区民集会室	長崎六丁目34番10号	212.16		運営委託	(公社)豊島区シルバー人材センター	○	長崎つつじ苑
長崎第三区民集会室	長崎二丁目27番18号	563.63		直営		○	区民ひろば長崎
要町第一区民集会室	要町一丁目5番1号	190.66		直営		○	西部生活福祉課事務所
要町第二区民集会室	要町三丁目7番10号	68.11		運営委託		○	区民ひろば千早
高松区民集会室	高松二丁目25番9号	60.88		運営委託		○	区民ひろば高松
千川区民集会室	千川二丁目9番10号	157.03		運営委託	(公社)豊島区シルバー人材センター	○	千川つつじ苑
巣鴨第三区民集会室	巣鴨一丁目44番3号	120.35		運営委託	(公社)豊島区シルバー人材センター		
東池袋第四区民集会室	東池袋四丁目32番15号	313.01		運営委託	(公社)豊島区シルバー人材センター	○	ソシエ東池袋
目白第二区民集会室	目白三丁目4番3号	132.00		運営委託	(公社)豊島区シルバー人材センター	◎	目白駅西自転車駐車場

## その他集会施設

施設名	所在地	利用面積 (㎡)	補助 金	運営	運営管理者等	複合 施設	建物所管施設
ふるさと千川館	要町三丁目55番18号	594.00		運営委託	(公社)豊島区シルバー人材センター		



区民部 区民活動推進課ほか

光熱水費 (千円)	修繕費 (千円)	委託費 (千円)	賃借料 (千円)	人件費 (千円)	計 (千円)	収入 (千円)	利用人数 (人)	利用率 (%)	備考
0	80	934	0	1,315	2,329	505	12,834	39	光熱水費は区民ひろば清和第二に含む
0	0	785	0	1,315	2,100	174	3,027	25	光熱水費は区民ひろば西巣鴨第一に含む
116	206	517	0	0	839	0	6,698	50	
0	90	0	0	0	90	2,496	44,116	69	光熱水費は池袋スポーツセンターに含む
0	0	936	0	1,315	2,251	144	4,384	35	光熱水費は区民ひろば上池袋に含む
0	0	906	0	1,315	2,221	319	5,905	44	光熱水費は区民ひろば豊成に含む
0	0	633	0	1,315	1,948	221	4,513	36	光熱水費は区民ひろば朋有に含む
0	13	0	0	0	13	0	0	0	光熱水費は福祉ホームさくらんぼに含む
0	132	879	0	1,315	2,326	546	14,074	38	光熱水費は区民ひろば池袋に含む
0	0	0	0	1,315	1,315	0	0	0	維持管理経費は池袋図書館に含む
1,125	48	1,334	0	0	2,507	0	15,578	50	
0	0	865	0	0	865	161	2,484	35	光熱水費は区民ひろば池袋本町に含む
40	0	221	0	0	261	0	5,384	43	
0	0	785	0	1,315	2,100	202	2,173	26	光熱水費は区民ひろば高南第一に含む
86	853	290	0	0	1,229	0	6,346	54	
0	0	0	0	1,315	1,315	0	0	0	維持管理経費は目白図書館に含む
0	0	871	0	0	871	222	3,734	52	光熱水費は区民ひろば富士見台に含む
0	0	809	0	0	809	177	2,856	20	光熱水費は区民ひろばさくら第一に含む
380	0	1,411	0	1,315	3,106	249	7,633	18	
839	105	1,089	0	0	2,033	0	8,086	34	
645	58	253	0	0	956	0	6,607	22	
0	367	1,790	0	1,315	3,472	220	3,430	27	
7	16	3,094	0	1,315	4,432	0	0	0	
0	0	298	0	0	298	145	3,510	41	光熱水費は区民ひろば千早に含む
0	0	226	0	0	226	207	6,529	66	光熱水費は区民ひろば高松に含む
338	0	318	0	0	656	0	9,594	50	
0	0	224	0	0	224	0	6,135	40	光熱水費は賃借料に含む
996	39	1,445	0	0	2,480	0	15,199	53	
358	0	212	0	0	570	0	13,002	83	

区民部 区民活動推進課

光熱水費 (千円)	修繕費 (千円)	委託費 (千円)	賃借料 (千円)	人件費 (千円)	計 (千円)	収入 (千円)	利用人数 (人)	利用率 (%)	備考
1,092	50	1,373	0	2,041	4,556	2,100	61,514	29	旧千川小学校体育館 平成29年3月竣工 4月開設

## 福祉

### 高齢者在宅サービスセンター

施設名	所在地	利用面積 (㎡)	補助 金	運営	運営管理者等	複合 施設	建物所管施設
高齢者在宅サービスセンター上池袋豊寿園	上池袋二丁目5番1号	1,621.35		民営	(社福)豊島区社会福祉事業団	○	池袋スポーツセンター
高齢者在宅サービスセンター長崎第二豊寿園	長崎六丁目34番10号	568.10		民営	(社福)豊島区社会福祉事業団	○	長崎つつじ苑
高齢者在宅サービスセンター千川豊寿園	千川二丁目9番10号	472.53		民営	(社福)フロンティア	○	千川つつじ苑
東池袋フレイル対策センター	東池袋二丁目38番10号	291.25		委託	特定非営利活動法人 ワーカーズコープ	○	区民ひろば朋有

### 心身障害者福祉センター

施設名	所在地	利用面積 (㎡)	補助 金	運営	運営管理者等	複合 施設	建物所管施設
心身障害者福祉センター	目白五丁目18番8号	1,668.47		直営		◎	

### 障害者通所施設(福祉作業所・生活実習所)

施設名	所在地	利用面積 (㎡)	補助 金	運営	運営管理者等	複合 施設	建物所管施設
駒込生活実習所	駒込四丁目7番1号	880.46		指定 管理	(社福)東京都手をつなぐ育成会	◎	
駒込福祉作業所	駒込四丁目7番1号	1,150.44		指定 管理	(社福)東京都手をつなぐ育成会	○	駒込生活実習所
目白生活実習所	目白五丁目18番8号	971.58		指定 管理	(社福)東京都手をつなぐ育成会	○	心身障害者福祉センター
目白福祉作業所	目白五丁目18番8号	1,253.03		指定 管理	(社福)東京都手をつなぐ育成会	○	心身障害者福祉センター
駒込福祉作業所分室	池袋本町一丁目6番12号	200.44		指定 管理	(社福)東京都手をつなぐ育成会	◎	

### 心身障害者福祉ホーム さくらんぼ

施設名	所在地	利用面積 (㎡)	補助 金	運営	運営管理者等	複合 施設	建物所管施設
福祉ホームさくらんぼ	西池袋三丁目8番20号	668.25		指定 管理	(社福)恩賜財団東京 都同胞援護会	◎	

### 介護予防センター

施設名	所在地	利用面積 (㎡)	補助 金	運営	運営管理者等	複合 施設	建物所管施設
高田介護予防センター	高田三丁目38番7号	270.22		直営		○	区民ひろば高南第二

### 高齢者総合相談センター(地域包括支援センター)

施設名	所在地	利用面積 (㎡)	補助 金	運営	運営管理者等	複合 施設	建物所管施設
中央高齢者総合相談センター	東池袋一丁目39番2号	53.75		運営 委託	(社福)豊島区民社会福祉協議会	○	東池袋分庁舎(生活福祉課事務室分)
いけよんの郷高齢者総合相談センター	池袋四丁目25番10号	0.00		運営 委託	(社福)フロンティア		
アトリエ村高齢者総合相談センター	長崎四丁目23番1号	0.00		運営 委託	(社福)豊島区社会福祉事業団	○	特別養護老人ホームアトリエ村
豊島区医師会高齢者総合相談センター	西池袋三丁目22番16号	0.00		運営 委託	(公社)豊島区医師会		
菊かおる園高齢者総合相談センター	西巢鴨二丁目30番19号	0.00		運営 委託	(社福)豊島区社会福祉事業団	○	特別養護老人ホーム菊かおる園
ふくろうの杜高齢者総合相談センター	南池袋三丁目7番8号	96.00		運営 委託	(社福)敬心福祉会	○	オリナスふくろうの社
東部高齢者総合相談センター	南大塚二丁目36番2号	57.20		運営 委託	(社福)豊島区社会福祉事業団	○	区民ひろば南大塚
西部高齢者総合相談センター	要町一丁目5番1号	93.52		運営 委託	(社福)フロンティア	○	西部生活福祉課事務所

保健福祉部 高齢者福祉課

光熱水費 (千円)	修繕費 (千円)	委託費 (千円)	賃借料 (千円)	人件費 (千円)	計 (千円)	収入 (千円)	利用人数(人)	利用率 (%)	備考
0	0	0	0	0	0	0	0	-	
0	0	94	0	0	94	0	0	-	
0	0	137	0	0	137	0	0	-	
0	3,577	855	0	0	4,432	0	0	-	旧東池袋豊寿園

保健福祉部 障害福祉課

光熱水費 (千円)	修繕費 (千円)	委託費 (千円)	賃借料 (千円)	人件費 (千円)	計 (千円)	収入 (千円)	利用人数(人)	利用率 (%)	備考
8,725	1,468	9,766	0	3,470	23,429	0	0	-	

保健福祉部 障害福祉課

光熱水費 (千円)	修繕費 (千円)	委託費 (千円)	賃借料 (千円)	人件費 (千円)	計 (千円)	収入 (千円)	利用人数(人)	利用率 (%)	備考
4,159	0	0	0	2,484	6,643	0	0	-	光熱水費は委託費に含む
0	0	11,259	0	2,484	13,743	43	453	-	H31年8月まで旧真和中へ仮移転
0	0	0	0	2,484	2,484	0	0	-	光熱水費は心身障害者福祉センターに含む
0	0	0	0	2,484	2,484	0	0	-	光熱水費は心身障害者福祉センターに含む
961	0	0	0	0	961	0	0	-	障害者就労支援事業は平成27年5月7日新庁舎へ移転 平成30年度以降、駒込福祉作業所分室へ転用

保健福祉部 障害福祉課

光熱水費 (千円)	修繕費 (千円)	委託費 (千円)	賃借料 (千円)	人件費 (千円)	計 (千円)	収入 (千円)	利用人数(人)	利用率 (%)	備考
3,031	0	0	0	0	3,031	0	0	-	

保健福祉部 高齢者福祉課

光熱水費 (千円)	修繕費 (千円)	委託費 (千円)	賃借料 (千円)	人件費 (千円)	計 (千円)	収入 (千円)	利用人数(人)	利用率 (%)	備考
592	0	772	0	0	1,364	0	0	-	

保健福祉部 高齢者福祉課、障害福祉課

光熱水費 (千円)	修繕費 (千円)	委託費 (千円)	賃借料 (千円)	人件費 (千円)	計 (千円)	収入 (千円)	利用人数(人)	利用率 (%)	備考
0	0	36,152	0	1,225	37,377	0	0	-	平成28年3月7日開業旧区役所別館
0	0	28,146	0	1,225	29,371	0	0	-	面積は特別養護老人ホーム養浩荘に含む
0	0	36,148	0	1,225	37,373	0	0	-	面積は特別養護老人ホームアトリエ村に含む
0	0	0	0	1,225	1,225	0	0	-	面積は医師会館に含む
0	0	36,159	0	1,225	37,384	0	0	-	
0	0	34,652	0	1,225	35,877	0	0	-	
0	0	36,457	0	1,225	37,682	0	0	-	住所:南大塚二丁目36番2号
0	450	36,496	0	1,225	38,171	0	0	-	

健康・保健

休日診療所

施設名	所在地	利用面積 (㎡)	補助 金	運営	運営管理者等	複合 施設	建物所管施設
長崎休日診療所	長崎二丁目27番18号	182.03		運営 委託	(公社)豊島区医師 会	○	区民ひろば長崎
池袋休日診療所	東池袋四丁目42番16号	88.73		運営 委託	(公社)豊島区医師 会	○	池袋保健所

口腔保健センター

施設名	所在地	利用面積 (㎡)	補助 金	運営	運営管理者等	複合 施設	建物所管施設
口腔保健センター	東池袋四丁目42番16号	275.59		運営 委託	(公社)豊島区歯科 医師会	○	池袋保健所

休日調剤薬局

施設名	所在地	利用面積 (㎡)	補助 金	運営	運営管理者等	複合 施設	建物所管施設
池袋あうる薬局	東池袋四丁目42番16号	85.01	○	運営 委託	(公社)豊島区薬剤師 会	○	池袋保健所

健康診査センター

施設名	所在地	利用面積 (㎡)	補助 金	運営	運営管理者等	複合 施設	建物所管施設
豊島健康診査センター	上池袋二丁目5番1号	3,389.26	○	運営 委託	(医)豊島健康診査セ ンター	○	池袋スポーツセン ター

保健福祉部 地域保健課

光熱水費 (千円)	修繕費 (千円)	委託費 (千円)	賃借料 (千円)	人件費 (千円)	計 (千円)	収入 (千円)	利用人数(人)	利用率 (%)	備考
14	13	117	0	0	144	0	-	-	
0	0	11	0	0	11	0	-	-	光熱水費は池袋保健所に含む

保健福祉部 地域保健課

光熱水費 (千円)	修繕費 (千円)	委託費 (千円)	賃借料 (千円)	人件費 (千円)	計 (千円)	収入 (千円)	利用人数(人)	利用率 (%)	備考
0	0	45	0	0	45	0	-	-	光熱水費は池袋保健所に含む

保健福祉部 地域保健課

光熱水費 (千円)	修繕費 (千円)	委託費 (千円)	賃借料 (千円)	人件費 (千円)	計 (千円)	収入 (千円)	利用人数(人)	利用率 (%)	備考
0	0	8	0	0	8	0	-	-	光熱水費は池袋保健所に含む

保健福祉部 地域保健課

光熱水費 (千円)	修繕費 (千円)	委託費 (千円)	賃借料 (千円)	人件費 (千円)	計 (千円)	収入 (千円)	利用人数(人)	利用率 (%)	備考
16,342	2,222	43,100	0	0	61,664	0	-	-	

子育て

子どもスキップ

施設名	所在地	利用面積 (㎡)	補助 金	運営	運営管理者等	複合 施設	建物所管施設
子どもスキップ駒込	駒込三丁目13番1号	63.00		直営		○	駒込小学校
子どもスキップ仰高	駒込五丁目1番19号	304.01		直営		○	仰高小学校
子どもスキップ朝日	巣鴨五丁目33番1号	64.00		直営		○	朝日小学校
子どもスキップ清和	巣鴨三丁目13番12号	201.49		直営		○	区民ひろば清和第二
子どもスキップ西巣鴨	西巣鴨二丁目14番11号	62.44		直営		○	区民ひろば西巣鴨第二
子どもスキップ巣鴨	南大塚一丁目24番10号	63.00		直営		○	巣鴨小学校
子どもスキップ池袋第一	上池袋四丁目28番1号	63.00		直営		○	池袋第一小学校
子どもスキップ豊成	上池袋一丁目18番24号	285.00		直営		○	豊成小学校
子どもスキップ朋有	東池袋四丁目40番1号	437.52		直営		○	朋有小学校
子どもスキップ南池袋	南池袋三丁目5番12号	153.95		直営		○	区民ひろば南池袋
子どもスキップ池袋第三	西池袋三丁目14番3号	614.80		直営		○	池袋第三小学校
子どもスキップ池袋	池袋四丁目23番8号	63.00		直営		○	池袋小学校
子どもスキップ高南	高田二丁目12番7号	87.00		直営		○	高南小学校
子どもスキップ目白	目白二丁目11番6号	182.51		直営		○	目白小学校
子どもスキップ椎名町	南長崎四丁目30番5号	61.10		直営		○	椎名町小学校
子どもスキップ富士見台	南長崎一丁目10番5号	63.00		直営		○	富士見台小学校
子どもスキップ長崎	長崎二丁目6番3号	63.00		直営		○	長崎小学校
子どもスキップさくら	長崎六丁目16番1号	64.00		直営		○	さくら小学校
子どもスキップ千早	千早三丁目33番5号	66.00		直営		○	千早小学校
子どもスキップ要	要町二丁目3番20号	292.61		直営		○	要小学校
子どもスキップ高松	高松二丁目57番22号	137.75		直営		○	高松小学校
子どもスキップ池袋本町	池袋本町一丁目43番1号及 び四丁目5番5号	247.93		直営		○	池袋本町小学校

中高生センター(ジャンプ)

施設名	所在地	利用面積 (㎡)	補助 金	運営	運営管理者等	複合 施設	建物所管施設
ジャンプ長崎	長崎二丁目24番13号	605.37		直営			
ジャンプ東池袋	東池袋二丁目38番10号	549.89		直営		○	区民ひろば朋有

子ども家庭支援センター

施設名	所在地	利用面積 (㎡)	補助 金	運営	運営管理者等	複合 施設	建物所管施設
西部子ども家庭支援センター	千早四丁目6番14号	709.18		直営			
東部子ども家庭支援センター	上池袋二丁目35番22号	553.11		直営			

教育部 放課後対策課

光熱水費 (千円)	修繕費 (千円)	委託費 (千円)	賃借料 (千円)	人件費 (千円)	計 (千円)	収入 (千円)	利用人数(人)	利用率 (%)	備考
134	0	152	0	4,310	4,596	0	0	-	校舎内型
695	69	428	0	2,141	3,333	0	0	-	敷地内型
305	0	210	0	2,521	3,036	0	0	-	校舎内型
735	190	310	0	3,110	4,345	0	0	-	隣接型
0	0	294	0	3,911	4,205	0	0	-	隣接型
108	0	152	0	2,141	2,401	0	0	-	校舎内型
138	39	384	0	3,211	3,772	0	0	-	校舎内型
182	0	152	0	3,184	3,518	0	0	-	敷地内型
1,201	256	455	0	4,486	6,398	0	0	-	敷地内型
645	0	286	0	3,916	4,847	0	0	-	隣接型
536	145	266	0	3,950	4,897	0	0	-	
156	0	152	0	3,968	4,276	0	0	-	校舎内型
179	268	152	0	2,331	2,930	0	0	-	校舎内型
432	0	210	0	5,254	5,896	0	0	-	校舎内型
128	218	152	0	3,133	3,631	0	0	-	校舎内型
180	218	152	0	2,505	3,055	0	0	-	校舎内型
213	66	210	0	2,521	3,010	0	0	-	校舎内型
149	218	210	0	2,275	2,852	0	0	-	校舎内型
282	0	152	0	2,331	2,765	0	0	-	校舎内型
816	0	441	0	4,219	5,476	0	0	-	敷地内型
508	218	210	0	4,950	5,886	0	0	-	校舎内型
425	0	152	0	4,710	5,287	0	0	-	校舎内型

子ども家庭部 子ども若者課

光熱水費 (千円)	修繕費 (千円)	委託費 (千円)	賃借料 (千円)	人件費 (千円)	計 (千円)	収入 (千円)	利用人数(人)	利用率 (%)	備考
1,423	38	2,231	0	4,252	7,944	45	14,003	-	
809	206	610	0	4,576	6,201	39	36,629	-	

子ども家庭部 子育て支援課

光熱水費 (千円)	修繕費 (千円)	委託費 (千円)	賃借料 (千円)	人件費 (千円)	計 (千円)	収入 (千円)	利用人数(人)	利用率 (%)	備考
2,147	15,801	2,777	0	2,858	23,583	0	0	-	
2,008	5,626	2,987	0	1,021	11,642	0	0	-	

## 保育園

施設名	所在地	利用面積 (㎡)	補助 金	運営	運営管理者等	複合 施設	建物所管施設
駒込第三保育園	駒込二丁目2番3号	655.49		運営 委託	(社福)豊島区社会福 祉事業団	○	区民ひろば駒込
駒込第一保育園	駒込七丁目7番22号	904.40		直営			
駒込第二保育園	駒込五丁目1番3号	663.67		直営			
巣鴨第一保育園	巣鴨三丁目15番20号	919.06		直営		○	区民ひろば清和第一
西巣鴨第三保育園	西巣鴨一丁目2番14号	711.04		直営			
アンソレイユ保育園	北大塚三丁目12番12号	599.28		民営	(社福)みどりの森		
南大塚保育園	南大塚二丁目36番1号から 2号	1,034.62		運営 委託	(社福)豊島区社会福 祉事業団	○	区民ひろば南大塚
池袋第一保育園	上池袋三丁目39番11号	718.66		直営			
東池袋第一保育園	東池袋二丁目60番19号	780.25		直営			
東池袋第二保育園	東池袋二丁目34番1号	652.61		直営			
西池袋第二保育園	西池袋四丁目22番18号	618.83		直営			
西池袋そらいろ保育園	西池袋二丁目5番20号	650.73		民営	(社福)みつばち会		
池袋第三保育園	池袋三丁目58番15号	556.31		直営			
池袋第五保育園	池袋三丁目26番22号	629.05		直営			
池袋第二保育園	池袋本町三丁目4番5号	573.18		直営			
めぐみ保育園	池袋本町四丁目1番14号	636.91		民営	(社福)みのり愛の会		
雑司が谷保育園	雑司が谷一丁目22番5号	821.42		運営 委託	(社福)桜ヶ丘	◎	
高南保育園	高田一丁目24番14号	551.42		直営			
目白第一保育園	目白五丁目18番2号	652.60		直営			
目白第二保育園	目白二丁目23番9号	692.90		直営			
南長崎第一保育園	南長崎五丁目23番7号	650.95		直営			
南長崎第二保育園	南長崎二丁目3番21号	660.03		直営			
長崎保育園	長崎三丁目7番7号	664.07		直営			
要町保育園	要町三丁目17番11号	624.15		直営			
高松第二保育園	高松一丁目7番13号	614.57		直営			
千早みゆき保育園	千早一丁目12番7号	476.28		運営 委託	(社福)幸会		
千早地区保育所仮園舎	千早三丁目13番8号	626.32		運営 委託	(社福)幸会		

## 地域型保育事業

施設名	所在地	利用面積 (㎡)	補助 金	運営	運営管理者等	複合 施設	建物所管施設
北大塚すくすくルーム	北大塚三丁目18番19号	86.60		民営	個人事業主		



子ども家庭部 保育課

光熱水費 (千円)	修繕費 (千円)	委託費 (千円)	賃借料 (千円)	人件費 (千円)	計 (千円)	収入 (千円)	利用人数(人)	利用率 (%)	備考
3,049	1,395	176,254	0	0	180,698	0	0	-	公設民営施設 大規模改修工事のため平成27年4月1日から平成28年3月31日まで仮園舎にて運営
3,299	693	619	0	6,537	11,148	0	0	-	
3,059	4,430	752	0	10,007	18,248	0	0	-	
2,531	1,431	1,167	0	7,353	12,482	0	0	-	面積は保育園分園含む
3,566	1,092	586	0	4,291	9,535	0	0	-	
0	0	0	0	0	0	0	0	-	令和元年7月建物解体完了、令和2年3月23日より民間所有建物で保育園運営予定。土地は令和元年7月21日より50年の定期借地で事業者に貸与。
2,338	730	180,791	0	0	183,859	0	0	-	公設民営施設 住所:南大塚二丁目36番3号
2,958	1,477	772	0	6,128	11,335	0	0	-	
4,086	501	534	0	11,027	16,148	0	0	-	
3,524	3,462	2,399	88,110	8,170	105,665	0	0	-	
3,435	1,273	660	0	8,374	13,742	0	0	-	
0	0	0	0	0	0	0	0	-	
3,121	1,047	869	0	6,333	11,370	0	0	-	
3,339	2,692	609	0	6,333	12,973	0	0	-	
3,402	370	752	0	6,333	10,857	0	0	-	
0	0	0	0	0	0	0	0	-	
0	0	0	0	0	0	0	0	-	公設民営施設
3,255	1,593	1,407	0	8,374	14,629	0	0	-	
3,147	3,334	843	0	8,930	16,254	0	0	-	
3,335	1,989	1,799	15,624	4,904	27,651	0	0	-	
3,177	903	752	0	5,924	10,756	0	0	-	
3,645	1,785	1,036	0	6,537	13,003	0	0	-	
3,182	3,369	919	0	5,924	13,394	0	0	-	
3,110	672	580	0	6,741	11,103	0	0	-	
2,968	6,376	1,485	0	14,702	25,531	0	0	-	
2,233	0	81,959	0	0	84,192	0	0	-	平成31年3月31日リース期間満了に伴い、区へ無償譲渡。
858	0	7,856	0	0	8,714	0	0	-	令和元年8月31日リース期間満了に伴い、区へ無償譲渡。 令和2年3月中旬以降、区立要町保育園の仮園舎として使用予定

子ども家庭部 保育課

光熱水費 (千円)	修繕費 (千円)	委託費 (千円)	賃借料 (千円)	人件費 (千円)	計 (千円)	収入 (千円)	利用人数(人)	利用率 (%)	備考
0	888	296	0	0	1,184	0	0	-	

教育
----

### 区立幼稚園

施設名	所在地	利用面積 (㎡)	補助 金	運営	運営管理者等	複合 施設	建物所管施設
西巢鴨幼稚園	西巢鴨二丁目14番11号	419.06		直営		○	区民ひろば西巢鴨 第二
池袋幼稚園	池袋三丁目30番22号	411.20		直営		◎	
南長崎幼稚園	南長崎四丁目12番7号	381.47		直営		◎	

### 区立小学校

施設名	所在地	利用面積 (㎡)	補助 金	運営	運営管理者等	複合 施設	建物所管施設
駒込小学校	駒込三丁目13番1号	5,586.05	○	直営		◎	
仰高小学校	駒込五丁目1番19号	4,118.24	○	直営		◎	
朝日小学校	巢鴨五丁目33番1号	4,421.63	○	直営		◎	
清和小学校	巢鴨三丁目14番1号	4,732.20	○	直営			
西巢鴨小学校	西巢鴨一丁目27番1号	4,728.16	○	直営			
巢鴨小学校	南大塚一丁目24番10号	5,353.82	○	直営		◎	
池袋第一小学校	上池袋四丁目28番1号	5,449.34	○	直営		◎	
豊成小学校	上池袋一丁目18番24号	5,047.30	○	直営		◎	
朋有小学校	東池袋四丁目40番1号	5,297.20	○	直営		◎	
南池袋小学校	南池袋三丁目18番12号	8,116.39	○	直営			
池袋第三小学校	西池袋三丁目14番3号	6,739.15	○	直営		◎	
池袋小学校	池袋四丁目23番8号	5,453.66	○	直営		◎	
高南小学校	高田二丁目12番7号	4,603.00	○	直営		◎	
目白小学校	目白二丁目11番6号	7,766.44	○	直営		◎	
椎名町小学校	南長崎四丁目30番5号	5,498.31	○	直営		◎	
富士見台小学校	南長崎一丁目10番5号	3,371.90	○	直営		◎	
長崎小学校	長崎二丁目6番3号	5,567.14	○	直営		◎	
さくら小学校	長崎六丁目16番1号	4,850.73	○	直営		◎	
千早小学校	千早三丁目33番5号	4,874.97	○	直営		◎	
要小学校	要町二丁目3番20号	4,886.55	○	直営		◎	
高松小学校	高松二丁目57番22号	5,974.61	○	直営		◎	

### 区立中学校

施設名	所在地	利用面積 (㎡)	補助 金	運営	運営管理者等	複合 施設	建物所管施設
駒込中学校	駒込四丁目5番1号	5,172.91	○	直営		◎	
巢鴨北中学校	西巢鴨三丁目17番1号	9,261.68	○	直営		◎	
西巢鴨中学校	南大塚三丁目18番1号	6,545.30	○	直営			
西池袋中学校	西池袋四丁目7番1号	7,876.56	○	直営			
千登世橋中学校	目白一丁目1番1号	8,102.84	○	直営		◎	
明豊中学校	長崎五丁目31番29号	8,344.69	○	直営			
千川中学校	高松一丁目9番21号	6,960.15	○	直営			

教育部 学校施設課、学務課

光熱水費 (千円)	修繕費 (千円)	委託費 (千円)	賃借料 (千円)	人件費 (千円)	計 (千円)	収入 (千円)	利用人数(人)	利用率 (%)	備考
947	683	193	0	4,954	6,777	0	0	-	
1,337	1,164	593	0	4,954	8,048	0	0	-	
1,043	7,972	691	0	4,954	14,660	0	0	-	

教育部 学校施設課、学務課

光熱水費 (千円)	修繕費 (千円)	委託費 (千円)	賃借料 (千円)	人件費 (千円)	計 (千円)	収入 (千円)	利用人数(人)	利用率 (%)	備考
12,230	470	23,494	0	8,009	44,203	0	0	-	
12,240	1,059	2,922	0	6,027	22,248	0	0	-	
8,882	1,118	2,709	0	9,087	21,796	0	0	-	
11,552	4,663	28,895	0	6,005	51,115	0	0	-	
13,562	11,866	24,100	0	8,196	57,724	0	0	-	
10,293	972	2,722	0	8,524	22,511	0	0	-	
11,729	1,315	10,016	0	7,915	30,975	0	0	-	令和2年度から改築工事
13,026	860	3,657	0	5,403	22,946	0	0	-	
13,002	1,800	3,715	0	5,418	23,935	0	0	-	ゆめのくに図書館270㎡含む
18,550	3,300	7,090	0	31,881	60,821	0	0	-	
14,203	1,531	5,287	0	26,184	47,205	0	0	-	
12,794	3,813	2,977	0	8,617	28,201	0	0	-	
10,744	3,451	3,090	0	7,915	25,200	0	0	-	
19,453	723	4,466	0	9,667	34,309	0	0	-	
11,809	4,627	24,099	0	8,102	48,637	0	0	-	
10,895	3,704	2,998	0	5,418	23,015	0	0	-	
12,774	17,010	5,476	0	8,524	43,784	0	0	-	
9,611	7,187	25,041	0	8,009	49,848	0	0	-	
9,083	10,310	3,286	0	5,511	28,190	0	0	-	
10,646	2,304	2,865	0	5,418	21,233	0	0	-	
14,038	1,961	3,816	0	8,009	27,824	0	0	-	

教育部 学校施設課、学務課

光熱水費 (千円)	修繕費 (千円)	委託費 (千円)	賃借料 (千円)	人件費 (千円)	計 (千円)	収入 (千円)	利用人数(人)	利用率 (%)	備考
10,089	20,182	21,110	0	26,291	77,672	0	0	-	
0	0	4,471	0	0	4,471	0	0	-	
12,300	6,578	22,125	0	31,004	72,007	0	0	-	
17,869	762	7,754	0	24,356	50,741	0	0	-	
16,036	2,096	6,522	0	25,676	50,330	0	0	-	
17,705	4,271	7,829	0	30,863	60,668	0	0	-	
11,965	2,250	5,460	0	22,839	42,514	0	0	-	

## 区立連携校

施設名	所在地	利用面積 (㎡)	補助 金	運営	運営管理者等	複合 施設	建物所管施設
池袋本町小学校	池袋本町一丁目43番1号及 び四丁目5番5号	9,072.50	○	直営		◎	
池袋中学校	池袋本町一丁目43番1号及 び四丁目5番5号	7,919.48	○	直営		○	豊島区立池袋本町 小学校

## 教育センター

施設名	所在地	利用面積 (㎡)	補助 金	運営	運営管理者等	複合 施設	建物所管施設
豊島区立教育センター	雑司が谷三丁目1番7号	3,619.56		直営		○	豊島区立雑司が谷 体育館

## 仮校舎

施設名	所在地	利用面積 (㎡)	補助 金	運営	運営管理者等	複合 施設	建物所管施設
旧文成小学校	池袋本町四丁目36番1号	4,387.11	○	直営			
旧朝日中学校	西巢鴨四丁目9番1号	3,901.51	○	直営			

## みどり・環境

### リサイクルセンター

施設名	所在地	利用面積 (㎡)	補助 金	運営	運営管理者等	複合 施設	建物所管施設
豊島リサイクルセンター	北大塚三丁目29番11号	421.74		直営		◎	

### 大気汚染測定室・環境分析室

施設名	所在地	利用面積 (㎡)	補助 金	運営	運営管理者等	複合 施設	建物所管施設
大気汚染巢鴨測定室	巢鴨三丁目13番12号	15.40		直営		○	区民ひろば清和第 二
大気汚染長崎測定室	長崎三丁目6番24号	14.71		直営		○	長崎健康相談所
大気汚染池袋測定室	南池袋二丁目45番1号	0.00		直営		○	豊島区本庁舎
環境分析室	東池袋一丁目20番9号	73.26		直営		○	豊島区池袋保健所

### リサイクルステーション

施設名	所在地	利用面積 (㎡)	補助 金	運営	運営管理者等	複合 施設	建物所管施設
上池袋二丁目地区リサイクルステーション	上池袋二丁目26番7号	5.91		直営		○	上池袋第1まちづくり センター
南長崎一丁目地区リサイクルステーション	南長崎一丁目14番9号	8.64		直営		○	豊島区立南長崎つ つじ苑
長崎五丁目地区リサイクルステーション	長崎五丁目29番4号	4.20		直営		○	豊島区立長崎第五 区民集会室

### 区立公衆便所

施設名	所在地	利用面積 (㎡)	補助 金	運営	運営管理者等	複合 施設	建物所管施設
巢鴨駅前公衆便所	巢鴨一丁目16番1号	8.33		直営			
巢鴨三丁目公衆便所	巢鴨三丁目35番8号	11.90		直営			
庚申塚広場公衆便所	西巢鴨二丁目32番9号	15.93		直営			
大塚駅前公衆便所	南大塚三丁目33番1号	9.60		直営			
池袋駅北口前公衆便所	西池袋一丁目1番40号	43.19		直営			
目白駅前公衆便所	目白三丁目3番1号	30.45		直営			

教育部 学校施設課

光熱水費 (千円)	修繕費 (千円)	委託費 (千円)	賃借料 (千円)	人件費 (千円)	計 (千円)	収入 (千円)	利用人数 (人)	利用率 (%)	備考
15,349	29,513	6,983	0	31,191	83,036	0	0	-	
14,108	29,893	6,326	0	30,709	81,036	0	0	-	面積は池袋本町小学校に含む

教育部 教育センター

光熱水費 (千円)	修繕費 (千円)	委託費 (千円)	賃借料 (千円)	人件費 (千円)	計 (千円)	収入 (千円)	利用人数 (人)	利用率 (%)	備考
4,109	0	499	0	1,633	6,241	0	0	-	

教育部 学校施設課

光熱水費 (千円)	修繕費 (千円)	委託費 (千円)	賃借料 (千円)	人件費 (千円)	計 (千円)	収入 (千円)	利用人数 (人)	利用率 (%)	備考
1,531	99	7,039	0	0	8,669	0	0	-	令和2年度から池袋第一小学校仮校舎として利用
5,934	497	1,107	0	0	7,538	0	0	-	平成29年4月1日から巣鴨北中学校の仮校舎として活用。令和元年8月に仮校舎としての活用終了

環境清掃部 ごみ減量推進課

光熱水費 (千円)	修繕費 (千円)	委託費 (千円)	賃借料 (千円)	人件費 (千円)	計 (千円)	収入 (千円)	利用人数 (人)	利用率 (%)	備考
793	0	1,170	0	2,523	4,486	0	0	-	面積は北大塚三丁目地区ストックヤードを含む

環境清掃部 環境保全課

光熱水費 (千円)	修繕費 (千円)	委託費 (千円)	賃借料 (千円)	人件費 (千円)	計 (千円)	収入 (千円)	利用人数 (人)	利用率 (%)	備考
53	0	1,581	0	0	1,634	0	0	-	
0	0	0	0	0	0	0	0	-	
0	0	791	0	0	791	0	0	-	利用面積及び維持管理経費は本庁舎に含む(旧分庁舎より移転)
0	0	5	0	0	5	0	0	-	令和元年10月池袋保健所移転に伴い廃止・光熱水費は池袋保健所に含む

環境清掃部 ごみ減量推進課

光熱水費 (千円)	修繕費 (千円)	委託費 (千円)	賃借料 (千円)	人件費 (千円)	計 (千円)	収入 (千円)	利用人数 (人)	利用率 (%)	備考
0	0	0	0	0	0	0	0	-	光熱水費は上池袋第1まちづくりセンターに含む
2	0	0	0	0	2	0	0	-	
0	0	0	0	0	0	0	0	-	光熱水費は長崎第五区民集會室に含む

都市整備部 公園緑地課

光熱水費 (千円)	修繕費 (千円)	委託費 (千円)	賃借料 (千円)	人件費 (千円)	計 (千円)	収入 (千円)	利用人数 (人)	利用率 (%)	備考
115	909	2,267	0	0	3,291	0	0	-	
295	0	2,740	0	0	3,035	0	0	-	
137	0	2,562	0	0	2,699	0	0	-	
141	341	2,429	0	0	2,911	0	0	-	
1,135	38	6,051	0	0	7,224	0	0	-	
290	341	2,839	0	0	3,470	0	0	-	

## 都市再生

### 安心住まいアパート

施設名	所在地	利用面積 (㎡)	補助 金	運営	運営管理者等	複合 施設	建物所管施設
安心住まいアパート		4,192.10		直営			

### 区営住宅

施設名	所在地	利用面積 (㎡)	補助 金	運営	運営管理者等	複合 施設	建物所管施設
西巢鴨二丁目第二アパート	西巢鴨二丁目16番1号	2,370.44	○	直営			
上池袋二丁目アパート	上池袋二丁目25番9号	2,337.35	○	直営			
ライブピア池袋本町	池袋本町二丁目28番8号	905.11	○	直営		◎	
長崎六丁目アパート	長崎六丁目3番3号及び4番10号	1,278.00	○	直営			
ライブピア長崎	長崎五丁目27番5号及び7号	1,587.29	○	直営			
千早四丁目アパート	千早四丁目32番11号及び13号	1,457.59	○	直営			
要町三丁目アパート	要町三丁目7番8号	1,112.23	○	直営			
高松三丁目アパート	高松三丁目5番5号	769.84	○	直営			
高松三丁目第二アパート	高松三丁目12番8号及び9号	1,283.28	○	直営			
高松三丁目第三アパート	高松三丁目8番17号	1,390.96	○	直営			
千川二丁目アパート	千川二丁目5番14号	1,005.00	○	直営			

### 福祉住宅

施設名	所在地	利用面積 (㎡)	補助 金	運営	運営管理者等	複合 施設	建物所管施設
巢鴨つつじ苑	巢鴨四丁目15番11号	654.70		直営		◎	
池袋本町第二つつじ苑	池袋本町二丁目28番8号	711.16	○	直営		○	豊島区営ライブピア池袋本町
高田つつじ苑	高田一丁目2番12号	573.08		直営			
南長崎つつじ苑	南長崎一丁目14番9号	1,477.37		直営		◎	
長崎つつじ苑	長崎六丁目34番10号	1,821.92		直営		◎	
千川つつじ苑	千川二丁目9番10号	1,785.85	○	直営		◎	
池袋つつじ苑	池袋二丁目23番14号	543.92	○	直営			
池袋本町つつじ苑	池袋本町一丁目30番14号	648.03	○	直営			
要町第二つつじ苑	要町一丁目6番6号	556.49	○	直営		○	ソシエ要町
要町つつじ苑	要町三丁目9番16号	826.84		直営		◎	
北大塚つつじ苑	北大塚一丁目33番22号	921.71	○	直営		○	ソシエ北大塚
西池袋つつじ苑	西池袋三丁目11番10号	569.49	○	直営			
西巢鴨つつじ苑	西巢鴨二丁目1番4号	869.92	○	直営			
南大塚つつじ苑	南大塚一丁目8番12号	721.29	○	直営			
南長崎第二つつじ苑	南長崎二丁目2番16号	415.02	○	直営			

### 区民住宅

施設名	所在地	利用面積 (㎡)	補助 金	運営	運営管理者等	複合 施設	建物所管施設
ソシエ南池袋第二	南池袋三丁目7番8号	758.56	○	運営委託		○	オリナスふくろうの社
ソシエ長崎第二	長崎四丁目7番16号	712.03	○	直営			

## 都市整備部 住宅課

光熱水費 (千円)	修繕費 (千円)	委託費 (千円)	賃借料 (千円)	人件費 (千円)	計 (千円)	収入 (千円)	利用人数(人)	利用率 (%)	備考
0	0	6,610	0	0	6,610	0	0	-	区が事業のために借り上げている民間居室の総称 166戸借上げ(4211.50㎡)

## 都市整備部 住宅課

光熱水費 (千円)	修繕費 (千円)	委託費 (千円)	賃借料 (千円)	人件費 (千円)	計 (千円)	収入 (千円)	利用人数(人)	利用率 (%)	備考
0	0	2,311	0	1,215	3,526	10,077	0	-	34戸
0	0	2,808	0	1,215	4,023	13,891	0	-	30戸
0	0	886	0	1,215	2,101	4,473	0	-	12戸
0	0	885	0	1,215	2,100	10,003	0	-	18戸
359	0	1,396	0	1,215	2,970	8,945	0	-	26戸
0	0	988	0	1,215	2,203	7,296	0	-	30戸
0	0	740	0	1,215	1,955	6,002	0	-	15戸
0	0	951	0	1,215	2,166	4,537	0	-	9戸
0	0	2,037	0	1,215	3,252	7,068	0	-	15戸
0	0	2,112	0	1,215	3,327	10,739	0	-	17戸
0	0	775	0	1,215	1,990	3,844	0	-	15戸

## 都市整備部 住宅課

光熱水費 (千円)	修繕費 (千円)	委託費 (千円)	賃借料 (千円)	人件費 (千円)	計 (千円)	収入 (千円)	利用人数(人)	利用率 (%)	備考
398	0	2,313	0	1,215	3,926	2,444	0	-	高齢者単身13戸
662	0	1,754	0	1,215	3,631	3,458	0	-	高齢者単身13戸
530	0	2,556	0	1,215	4,301	2,090	0	-	高齢者単身10戸
907	0	3,305	0	1,215	5,427	5,110	0	-	高齢者単身20戸、世帯3戸 障害者単身1戸、世帯1戸
1,091	0	4,007	0	1,215	6,313	5,837	0	-	高齢者単身28戸、世帯2戸
1,109	0	5,032	0	1,215	7,356	5,766	0	-	高齢者単身24戸、世帯6戸
470	0	3,103	18,619	1,215	23,407	2,676	0	-	高齢者単身14戸
558	0	2,907	21,016	1,215	25,696	2,952	0	-	高齢者単身13戸、世帯3戸
0	0	1,008	19,837	1,215	22,060	3,545	0	-	ひとり親世帯11戸
756	0	3,048	38,008	1,215	43,027	2,408	0	-	高齢者単身15戸、世帯1戸
35	0	3,849	29,069	1,215	34,168	4,214	0	-	高齢者単身16戸、世帯4戸、障害者単身1戸、世帯1戸
517	0	2,137	14,129	1,215	17,998	2,326	0	-	高齢者単身12戸、世帯1戸
388	0	2,116	23,562	1,215	27,281	2,925	0	-	高齢者単身11戸、世帯4戸
443	0	2,638	19,061	1,215	23,357	2,746	0	-	高齢者単身13戸、世帯2戸
408	0	2,038	12,467	1,215	16,128	1,626	0	-	高齢者単身10戸

## 都市整備部 住宅課

光熱水費 (千円)	修繕費 (千円)	委託費 (千円)	賃借料 (千円)	人件費 (千円)	計 (千円)	収入 (千円)	利用人数(人)	利用率 (%)	備考
14,320	0	284	26,002	1,215	41,821	19,167	0	-	12戸
0	0	2,071	16,852	1,215	20,138	14,320	0	-	12戸

## 交通・土木

### 排水場

施設名	所在地	利用面積 (㎡)	補助 金	運営	運営管理者等	複合 施設	建物所管施設
池袋南交差排水場 管理住戸	西池袋二丁目43番	26.44		直営			

### 材料置場・資材置場

施設名	所在地	利用面積 (㎡)	補助 金	運営	運営管理者等	複合 施設	建物所管施設
千川二丁目資材倉庫	千川二丁目9番10号	149.81		直営		○	千川つつじ苑
池袋本町一丁目材料置場	池袋本町一丁目90番1号	0.00		直営			

## 防災・治安

### 従前居住者住宅

施設名	所在地	利用面積 (㎡)	補助 金	運営	運営管理者等	複合 施設	建物所管施設
アゼリア東池袋	東池袋五丁目40番5号	667.90	○	直営			

### 備蓄倉庫

施設名	所在地	利用面積 (㎡)	補助 金	運営	運営管理者等	複合 施設	建物所管施設
駒込備蓄倉庫	駒込二丁目2番4号	267.78		直営		○	区民ひろば駒込
西巢鴨備蓄倉庫	西巢鴨三丁目17番1号	285.22		直営		○	巢鴨北中学校
北大塚備蓄倉庫	北大塚三丁目29番11号	118.37		直営		○	豊島リサイクルセンター
西池袋備蓄倉庫	西池袋三丁目20番1号	280.00		直営		○	西池袋公園
高田備蓄倉庫	目白一丁目1番1号	231.50		直営		○	千登世橋中学校
要町備蓄倉庫	要町一丁目5番1号	335.82		直営		○	西部生活福祉課事務所
上池袋備蓄倉庫	上池袋一丁目33番20号	705.00		直営		○	

### 防災資機材格納庫等

施設名	所在地	利用面積 (㎡)	補助 金	運営	運営管理者等	複合 施設	建物所管施設
駒込中学校救援センター格納庫	駒込四丁目5番1号	39.04		直営		○	駒込中学校
高田二丁目防災資機材格納庫	高田二丁目11番2号	42.92		直営		○	区民ひろば高南第一
長崎五丁目防災資機材格納庫	長崎五丁目29番4号	13.68		直営		○	長崎第五区民集會室
南池袋四丁目防災資器材倉庫	南池袋四丁目7番9号	34.40		直営		○	南池袋みどり公園
目白二丁目第2児童遊園防災資器材倉庫	目白二丁目5番10号	45.07		直営		○	目白二丁目第2児童遊園

### まちづくりセンター

施設名	所在地	利用面積 (㎡)	補助 金	運営	運営管理者等	複合 施設	建物所管施設
染井まちづくりセンター	駒込六丁目29番6号	179.77		直営			
上池袋第1まちづくりセンター	上池袋二丁目26番7号	187.34		直営		◎	
上池袋第2まちづくりセンター	上池袋四丁目40番12号	198.06	○	直営			
東池袋4・5丁目まちづくりセンター	東池袋五丁目13番8号	64.80		直営		◎	



## 都市整備部 道路整備課

光熱水費 (千円)	修繕費 (千円)	委託費 (千円)	賃借料 (千円)	人件費 (千円)	計 (千円)	収入 (千円)	利用人数(人)	利用率 (%)	備考
165	0	0	0	0	165	0	0	-	未使用

## 都市整備部 道路整備課

光熱水費 (千円)	修繕費 (千円)	委託費 (千円)	賃借料 (千円)	人件費 (千円)	計 (千円)	収入 (千円)	利用人数(人)	利用率 (%)	備考
0	0	57	0	0	57	0	0	-	
0	0	0	0	0	0	0	0	-	

## 都市整備部 地域まちづくり課

光熱水費 (千円)	修繕費 (千円)	委託費 (千円)	賃借料 (千円)	人件費 (千円)	計 (千円)	収入 (千円)	利用人数(人)	利用率 (%)	備考
355	211	311	0	1,834	2,711	0	0	-	単身用居室9戸、世帯用居室2戸、管理人室

## 総務部 防災危機管理課

光熱水費 (千円)	修繕費 (千円)	委託費 (千円)	賃借料 (千円)	人件費 (千円)	計 (千円)	収入 (千円)	利用人数(人)	利用率 (%)	備考
0	0	0	0	0	0	0	0	-	
0	0	0	0	0	0	0	0	-	
329	0	724	0	0	1,053	0	0	-	
71	0	0	0	0	71	0	0	-	
124	16	0	0	0	140	0	0	-	
0	0	0	0	0	0	0	0	-	光熱水費は西部生活福祉課に含む
0	0	0	0	0	0	0	0	-	

## 総務部 防災危機管理課

光熱水費 (千円)	修繕費 (千円)	委託費 (千円)	賃借料 (千円)	人件費 (千円)	計 (千円)	収入 (千円)	利用人数(人)	利用率 (%)	備考
4	0	0	0	0	4	0	0	-	
0	0	0	0	0	0	0	0	-	
0	0	0	0	0	0	0	0	-	
0	0	0	0	0	0	0	0	-	土地面積は南池袋みどり公園に含む
0	0	0	0	0	0	0	0	-	

## 都市整備部 地域まちづくり課

光熱水費 (千円)	修繕費 (千円)	委託費 (千円)	賃借料 (千円)	人件費 (千円)	計 (千円)	収入 (千円)	利用人数(人)	利用率 (%)	備考
228	0	120	0	1,834	2,182	0	4,636	-	
217	0	120	0	1,834	2,171	0	899	-	
233	0	120	0	1,834	2,187	0	1,868	-	
181	0	0	0	1,834	2,015	0	4,228	-	

## 商工・観光

### 生活産業プラザ(ECOとしま)

施設名	所在地	利用面積 (㎡)	補助 金	運営	運営管理者等	複合 施設	建物所管施設
生活産業プラザ	東池袋一丁目20番15号	3,870.02		直営			

### としま産業振興プラザ(旧勤労福祉会館)

施設名	所在地	利用面積 (㎡)	補助 金	運営	運営管理者等	複合 施設	建物所管施設
としま産業振興プラザ	西池袋二丁目37番4号	3,676.63		指定 管理	としまのちから(代表団 体: サントリーパブリシ ティサービス株式会社	◎	
としまスタートアップオフィス	西池袋二丁目37番4号	47.56		直営			

### 観光まちづくり施設

施設名	所在地	利用面積 (㎡)	補助 金	運営	運営管理者等	複合 施設	建物所管施設
トキワ荘通りお休み処	南長崎二丁目3番2号	76.00	○	運営 委託	(公財)としま未来文 化財団		
雑司が谷案内処(豊島区雑司が谷情 報ステーション)	雑司が谷三丁目19番5号	51.08		運営 委託	(公財)としま未来文 化財団		

### 区外宿泊施設

施設名	所在地	利用面積 (㎡)	補助 金	運営	運営管理者等	複合 施設	建物所管施設
猪苗代四季の里	福島県耶麻郡猪苗代町見 祢山1	3,567.02		民営	(株)フォレスト		
山中湖秀山荘	山梨県南都留郡山中湖村 平野2505	2,973.84		民営	(株)フォレスト		

## 文化

### 文化財

施設名	所在地	利用面積 (㎡)	補助 金	運営	運営管理者等	複合 施設	建物所管施設
指定文化財旧鈴木家住宅	東池袋五丁目52番3番	296.46		直営			
雑司が谷旧宣教師館	雑司が谷一丁目25番5号	266.66		直営			

### 文化財等保管施設

施設名	所在地	利用面積 (㎡)	補助 金	運営	運営管理者等	複合 施設	建物所管施設
巢鴨埋蔵文化財倉庫	巢鴨三丁目8番7号	1,160.80		直営		◎	豊島区立巢鴨体育館

### 熊谷守一美術館

施設名	所在地	利用面積 (㎡)	補助 金	運営	運営管理者等	複合 施設	建物所管施設
熊谷守一美術館	千早二丁目27番6号	201.83		指定 管理	(株)榎		

## 文化商工部 生活産業課

光熱水費 (千円)	修繕費 (千円)	委託費 (千円)	賃借料 (千円)	人件費 (千円)	計 (千円)	収入 (千円)	利用人数 (人)	利用率 (%)	備考
888	0	1,072	0	768	2,728	0	0	-	平成30年3月31日閉館

## 文化商工部 生活産業課

光熱水費 (千円)	修繕費 (千円)	委託費 (千円)	賃借料 (千円)	人件費 (千円)	計 (千円)	収入 (千円)	利用人数 (人)	利用率 (%)	備考
7,023	427	145	0	817	8,412	0	138,216	78.2	平成29年4月リニューアルオープン
178	0	1,520	0	0	1,698	0	0	-	平成29年7月オープン

## 文化商工部 文化観光課

光熱水費 (千円)	修繕費 (千円)	委託費 (千円)	賃借料 (千円)	人件費 (千円)	計 (千円)	収入 (千円)	利用人数 (人)	利用率 (%)	備考
185	0	0	0	3,062	3,247	0	11,312	-	
177	0	0	0	2,552	2,729	0	26,169	-	(公財)としま未来文化財団

## 文化商工部 生活産業課

光熱水費 (千円)	修繕費 (千円)	委託費 (千円)	賃借料 (千円)	人件費 (千円)	計 (千円)	収入 (千円)	利用人数 (人)	利用率 (%)	備考
0	5,965	1,343	1,481	0	8,789	0	8,471	-	
0	4,968	363	0	0	5,331	0	12,003	-	

## 文化商工部 文化デザイン課

光熱水費 (千円)	修繕費 (千円)	委託費 (千円)	賃借料 (千円)	人件費 (千円)	計 (千円)	収入 (千円)	利用人数 (人)	利用率 (%)	備考
423	97	3,345	0	3,094	6,959	0	16,168	-	
444	171	5,820	0	2,284	8,719	20	15,160	-	事務所棟(53.96㎡)含む

## 教育部 庶務課

光熱水費 (千円)	修繕費 (千円)	委託費 (千円)	賃借料 (千円)	人件費 (千円)	計 (千円)	収入 (千円)	利用人数 (人)	利用率 (%)	備考
590	954	422	0	2,854	4,820	0	0	-	巣鴨体育館敷地内

## 文化商工部 文化デザイン課

光熱水費 (千円)	修繕費 (千円)	委託費 (千円)	賃借料 (千円)	人件費 (千円)	計 (千円)	収入 (千円)	利用人数 (人)	利用率 (%)	備考
1,120	68	13,400	6,180	5,135	25,903	0	13,236	-	光熱費・備品購入費・修繕費は指定管理料に含む。

### 舞台芸術交流センター(あうるすぽっと)

施設名	所在地	利用面積 (㎡)	補助 金	運営	運営管理者等	複合 施設	建物所管施設
舞台芸術交流センター	東池袋四丁目5番2号	2,931.19	○	指定 管理	(公財)としま未来 文化財団	○	中央図書館

### 郷土資料館

施設名	所在地	利用面積 (㎡)	補助 金	運営	運営管理者等	複合 施設	建物所管施設
郷土資料館	西池袋二丁目37番4号	720.16		直営		○	としま産業振興プラ ザ
郷土資料館高田倉庫	高田二丁目11番2号	85.15		直営		○	区民ひろば高南第 一

### ぞうしがや こどもステーション

施設名	所在地	利用面積 (㎡)	補助 金	運営	運営管理者等	複合 施設	建物所管施設
ぞうしがや こどもステーション	雑司が谷三丁目1番7号	105.16		直営		○	雑司が谷体育館

### 生涯学習・生涯スポーツ

#### 地域文化創造館

施設名	所在地	利用面積 (㎡)	補助 金	運営	運営管理者等	複合 施設	建物所管施設
駒込地域文化創造館	駒込二丁目2番4号	765.91		指定 管理	(公財)としま未来 文化財団	○	区民ひろば駒込
巣鴨地域文化創造館	巣鴨四丁目15番11号	694.47		指定 管理	(公財)としま未来 文化財団	○	巣鴨つつじ苑
南大塚地域文化創造館	南大塚二丁目36番1号から 2号	3,013.89		指定 管理	(公財)としま未来 文化財団	○	区民ひろば南大塚
雑司が谷地域文化創造館	雑司が谷三丁目1番7号	1,618.61		指定 管理	(公財)としま未来 文化財団	○	雑司が谷体育館
千早地域文化創造館多目的ホール	千早二丁目39番16号	968.33		直営		○	西部区民事務所
千早地域文化創造館	千早二丁目35番12号	1,096.71		指定 管理	(公財)としま未来 文化財団		

#### 区立体育館・スポーツセンター

施設名	所在地	利用面積 (㎡)	補助 金	運営	運営管理者等	複合 施設	建物所管施設
巣鴨体育館	巣鴨三丁目8番7号	2,483.99		指定 管理	特定非営利活動法 人 豊島区体育協会	◎	
池袋スポーツセンター	上池袋二丁目5番1号	6,584.76		指定 管理	株式会社ピーウォッ シュ・アズビル共同 事業体	◎	
雑司が谷体育館	雑司が谷三丁目1番7号	4,755.50		指定 管理	コナミスポーツ&ライ フ・近鉄ビルサービ スグループ	◎	
南長崎中央公園スポーツセンター	南長崎四丁目13番5号	6,832.78	○	指定 管理	アシックス・ハリマ・ 日本水泳振興会共 同事業体	◎	
豊島体育館	要町三丁目47番8号	3,306.27		指定 管理	特定非営利活動法 人 豊島区体育協会		

## 文化商工部 文化デザイン課

光熱水費 (千円)	修繕費 (千円)	委託費 (千円)	賃借料 (千円)	人件費 (千円)	計 (千円)	収入 (千円)	利用人数(人)	利用率 (%)	備考
43,835	194	3,081	0	6,124	53,234	0	0	-	

## 文化商工部 文化デザイン課

光熱水費 (千円)	修繕費 (千円)	委託費 (千円)	賃借料 (千円)	人件費 (千円)	計 (千円)	収入 (千円)	利用人数(人)	利用率 (%)	備考
1,258	0	14,615	0	13,819	29,692	699	20,606	-	光熱水費は委託費に含む
0	0	0	0	0	0	0	0	-	庁舎まるごとミュージアム倉庫として利用する予定で調整中

## 文化商工部 文化デザイン課

光熱水費 (千円)	修繕費 (千円)	委託費 (千円)	賃借料 (千円)	人件費 (千円)	計 (千円)	収入 (千円)	利用人数(人)	利用率 (%)	備考
0	0	0	0	0	0	0	0	-	

## 文化商工部 学習・スポーツ課

光熱水費 (千円)	修繕費 (千円)	委託費 (千円)	賃借料 (千円)	人件費 (千円)	計 (千円)	収入 (千円)	利用人数(人)	利用率 (%)	備考
756	0	183	0	1,361	2,300	0	55,439	70	
1,132	0	0	0	1,361	2,493	0	68,750	62	
6,055	0	7,674	0	1,361	15,090	0	153,222	78	南大塚ホール(1498.29㎡)含む
4,000	2,009	0	0	1,361	7,370	0	129,440	-	
307	189	0	0	1,361	1,857	1,072	8,376	43	平成27年10月開設(旧平和小学校体育館)維持管理経費は西部区民事務所に含む
2,522	1,800	0	0	1,361	5,683	0	51,099	52	

## 文化商工部 学習・スポーツ課

光熱水費 (千円)	修繕費 (千円)	委託費 (千円)	賃借料 (千円)	人件費 (千円)	計 (千円)	収入 (千円)	利用人数(人)	利用率 (%)	備考
17,184	0	22	0	566	17,772	0	154,976	-	光熱水費は委託費に含む
92,540	33,480	65	0	1,553	127,638	0	619,545	-	光熱水費は委託費に含む
48,764	3,475	22	0	2,058	54,319	0	139,312	-	
53,220	0	65	0	1,553	54,838	0	509,046	-	光熱水費は委託費に含む
8,888	0	22	0	2,058	10,968	0	96,429	-	光熱水費は委託費に含む

## 野外運動施設

施設名	所在地	利用面積 (㎡)	補助 金	運営	運営管理者等	複合 施設	建物所管施設
西巣鴨体育場	西巣鴨四丁目22番19号	51.84		指定 管理	東京ドームグループ		
総合体育場	東池袋四丁目41番30号	601.39		指定 管理	東京ドームグループ		
三芳グランドクラブハウス	埼玉県入間郡三芳町上富 382番地1	879.19		指定 管理	日本テニス事業協会 共同企業体		
荒川野球場	板橋区新河岸三丁目荒川 河川敷	0.00					

## 図書館

施設名	所在地	利用面積 (㎡)	補助 金	運営	運営管理者等	複合 施設	建物所管施設
駒込図書館	駒込二丁目2番4号	738.93		指定 管理	株式会社図書館流 通センター	○	区民ひろば駒込
巣鴨図書館	巣鴨三丁目8番2号	1,018.02		直営			
上池袋図書館	上池袋二丁目45番15号	1,470.74		指定 管理	株式会社図書館流 通センター		
中央図書館	東池袋四丁目5番2号	3,065.47		直営		◎	
池袋図書館	池袋三丁目29番10号	1,324.23		指定 管理	株式会社図書館流 通センター	◎	
目白図書館	目白四丁目31番8号	1,044.14		指定 管理	株式会社図書館流 通センター	◎	
千早図書館	千早二丁目44番2号	1,142.61		直営			

## 学校跡地

### 学校跡地地域開放施設

施設名	所在地	利用面積 (㎡)	補助 金	運営	運営管理者等	複合 施設	建物所管施設
旧第十中学校	千早四丁目8番19号	4,964.17		直営		◎	

### 文化芸術支援・交流施設

施設名	所在地	利用面積 (㎡)	補助 金	運営	運営管理者等	複合 施設	建物所管施設
みらい館大明	池袋三丁目30番8号	4,175.80		貸付	NPO法人いけぶくろ 大明		

## 文化商工部 学習・スポーツ課

光熱水費 (千円)	修繕費 (千円)	委託費 (千円)	賃借料 (千円)	人件費 (千円)	計 (千円)	収入 (千円)	利用人数(人)	利用率 (%)	備考
61	0	0	0	2,058	2,119	0	15,719	-	維持管理経費は総合体育場を含む
8,440	4,800	22	0	2,058	15,320	0	125,588	-	光熱水費は委託費を含む
4,711	0	0	0	1,553	6,264	0	62,276	-	
64	0	0	0	1,553	1,617	0	27,080	-	野球場2面

## 文化商工部 図書館課

光熱水費 (千円)	修繕費 (千円)	委託費 (千円)	賃借料 (千円)	人件費 (千円)	計 (千円)	収入 (千円)	利用人数(人)	利用率 (%)	備考
1,203	119	948	0	2,423	4,693	0	0	-	
1,443	187	2,468	0	821	4,919	0	0	-	
3,849	684	100	0	2,423	7,056	0	0	-	
36,072	1,314	6,966	0	2,423	46,775	0	0	-	
4,834	326	92	0	2,423	7,675	0	0	-	
2,916	490	0	0	2,423	5,829	0	0	-	
603	647	1,341	0	1,294	3,885	0	0	-	

## 文化商工部 学習・スポーツ課

光熱水費 (千円)	修繕費 (千円)	委託費 (千円)	賃借料 (千円)	人件費 (千円)	計 (千円)	収入 (千円)	利用人数(人)	利用率 (%)	備考
700	0	3,706	0	1,837	6,243	0	0	-	施設開放(校庭、庭球場) 体育館は耐震性不足により使用中止

## 文化商工部 学習・スポーツ課

光熱水費 (千円)	修繕費 (千円)	委託費 (千円)	賃借料 (千円)	人件費 (千円)	計 (千円)	収入 (千円)	利用人数(人)	利用率 (%)	備考
5,045	0	1,030	0	2,132	8,207	0	0	-	

その他

資産活用施設

施設名	所在地	利用面積 (㎡)	補助 金	運営	運営管理者等	複合 施設	建物所管施設
旧竹岡健康学園	千葉県富津市竹岡380番地	2,809.03		貸付	株式会社ブラネール		
旧庁舎	東池袋一丁目18番1号	0.00		直営			

資産活用等予定施設

施設名	所在地	利用面積 (㎡)	補助 金	運営	運営管理者等	複合 施設	建物所管施設
旧池袋第一児童館	池袋三丁目30番22号	165.75		運営 委託		○	池袋幼稚園
旧高松第一保育園	高松三丁目10番7号	526.97		直営			
雑司が谷三丁目寄付受領物件	雑司が谷三丁目1番	136.08					
千川二丁目区有地	千川二丁目1番	0.00					
旧北大塚三丁目児童遊園	北大塚三丁目30番	0.00					
池袋本町一丁目福祉施設用地	池袋本町一丁目29番	0.00		民営			
旧西池袋二丁目第二児童遊園	西池袋二丁目39番	0.00		直営			
南長崎四丁目事業用地	南長崎四丁目13番	0.00					
要町一丁目福祉施設用地	要町一丁目49番19号	0.00					
保健福祉部分庁舎	巢鴨四丁目22番17号	514.23		直営			
旧埋蔵文化財保管用倉庫用地	埼玉県飯能市大字飯能字 愛宕1000番8 他2筆	0.00					

転用施設

施設名	所在地	利用面積 (㎡)	補助 金	運営	運営管理者等	複合 施設	建物所管施設
東池袋四・五丁目仮住居用住宅	東池袋五丁目44番10号	92.42		直営			
旧区民ひろば池袋	池袋二丁目24番17号	684.49		直営			



総務部 財産運用課

光熱水費 (千円)	修繕費 (千円)	委託費 (千円)	賃借料 (千円)	人件費 (千円)	計 (千円)	収入 (千円)	利用人数(人)	利用率 (%)	備考
2,403	210	5,453	0	0	8,066	8,422	0	-	
0	0	0	0	0	0	0	0	-	定期借地による貸付

総務部 財産運用課 他

光熱水費 (千円)	修繕費 (千円)	委託費 (千円)	賃借料 (千円)	人件費 (千円)	計 (千円)	収入 (千円)	利用人数(人)	利用率 (%)	備考
258	0	197	0	0	455	1,143	0	-	一部をNPO法人へ貸付
184	33	719	0	0	936	0	0	-	
0	0	0	0	0	0	0	0	-	住所:雑司が谷三丁目1番7号14号
0	0	0	0	0	0	0	0	-	資産活用を検討中
0	0	0	0	0	0	0	0	-	資産活用を検討中(旧北大塚三丁目児童遊園)
0	0	0	0	0	0	0	0	-	用地を貸付け民設民営の特別養護老人ホーム等を整備中 (平成28年4月より福祉総務課へ財産引き継ぎ)
0	0	0	0	0	0	0	0	-	
0	0	0	0	0	0	0	0	-	令和元年に交換
0	0	11	0	0	11	0	0	-	
91	353	249	0	400	1,093	0	0	-	
0	0	0	0	0	0	0	0	-	

総務部 財産運用課ほか

光熱水費 (千円)	修繕費 (千円)	委託費 (千円)	賃借料 (千円)	人件費 (千円)	計 (千円)	収入 (千円)	利用人数(人)	利用率 (%)	備考
0	0	0	0	0	0	0	0	-	旧東池袋すくすくルーム
0	0	13	0	0	13	0	0	-	

## 民営施設等

### 特別養護老人ホーム

施設名	所在地	利用面積 (㎡)	補助 金	運営	運営管理者等	複合 施設	建物所管施設
特別養護老人ホーム菊かおる園	西巢鴨二丁目30番19号	0.00		民営	(社福)豊島区社会福祉事業団	◎	
特別養護老人ホーム山吹の里	高田三丁目37番17号	0.00		民営	(社福)フロンティア		
特別養護老人ホーム風かおる里	南長崎六丁目15番6号	0.00		民営	(社福)豊島区社会福祉事業団		
特別養護老人ホームアトリエ村	長崎四丁目23番1号	0.00		民営	(社福)豊島区社会福祉事業団	◎	
特別養護老人ホームシオンとしま	池袋一丁目4番11号	0.00		民営	(社福)清栄会		
特別養護老人ホーム池袋敬心苑	南池袋三丁目7番8号	0.00		民営	(社福)敬心福祉会	○	オリナスふくろうの社
特別養護老人ホーム千川の杜	要町三丁目54番9号	0.00		民営	(社福)七日会		
東池袋桑の実園	東池袋五丁目39番18号	0.00		民営	(社福)桑の実園福祉会		

### 保育園(区有地への整備施設)

施設名	所在地	利用面積 (㎡)	補助 金	運営	運営管理者等	複合 施設	建物所管施設
同援さくら保育園	南池袋三丁目7番8号	938.87		民営	(社福)恩賜財団東京都同胞援護会	○	オリナスふくろうの社
しいの実保育園	千早一丁目31番5号	850.41		民営	(社福)育和会		
西巢鴨さくらそう保育園	西巢鴨一丁目1番13号	1,254.53		民営	(社福)豊島区社会福祉事業団		
せんかわみんなの家	要町三丁目54番8号	1,154.52		民営	(社福)つばさ福祉会		

### 臨時保育所

施設名	所在地	利用面積 (㎡)	補助 金	運営	運営管理者等	複合 施設	建物所管施設
千早みゆき保育園	千早一丁目12番7号	476.28		運営委託	(社福)幸会		

### その他施設(区有地への整備施設)

施設名	所在地	利用面積 (㎡)	補助 金	運営	運営管理者等	複合 施設	建物所管施設
オリナスふくろうの社	南池袋三丁目7番8号	0.00		民営		◎	
グループホームいけぶくろの家小規模多機能いけぶくろ	池袋三丁目59番4号	0.00		民営	(社福)泉湧く家		
豊島区社会福祉事業団本部及びグループホーム小菊の家	西巢鴨二丁目30番20号	0.00		民営	(社福)豊島区社会福祉事業団		

光熱水費 (千円)	修繕費 (千円)	委託費 (千円)	賃借料 (千円)	人件費 (千円)	計 (千円)	収入 (千円)	利用人数(人)	利用率 (%)	備考
0	0	0	0	0	0	0	0	-	
0	0	0	0	0	0	0	0	-	
0	0	0	0	0	0	0	0	-	
0	0	0	0	0	0	0	0	-	
0	0	0	0	0	0	0	0	-	
0	0	0	0	0	0	0	0	-	旧雑司が谷小学校跡地
0	0	0	0	0	0	0	0	-	旧千川小学校跡地
0	0	0	0	0	0	0	0	-	

光熱水費 (千円)	修繕費 (千円)	委託費 (千円)	賃借料 (千円)	人件費 (千円)	計 (千円)	収入 (千円)	利用人数(人)	利用率 (%)	備考
0	0	0	0	0	0	0	0	-	旧雑司が谷小学校跡地
0	0	0	0	0	0	0	0	-	
0	0	0	0	0	0	0	0	-	
0	0	0	0	0	0	0	0	-	旧千川小学校跡地

光熱水費 (千円)	修繕費 (千円)	委託費 (千円)	賃借料 (千円)	人件費 (千円)	計 (千円)	収入 (千円)	利用人数(人)	利用率 (%)	備考
2,273	0	200	26,568	0	29,041	0	0	-	

光熱水費 (千円)	修繕費 (千円)	委託費 (千円)	賃借料 (千円)	人件費 (千円)	計 (千円)	収入 (千円)	利用人数(人)	利用率 (%)	備考
0	0	151	0	0	151	0	0	-	旧雑司が谷小学校跡地 首都圏不燃建築公社他へ 土地貸付
0	0	0	0	0	0	0	0	-	
0	0	0	0	0	0	0	0	-	



### 3. インフラ一覧

- 建物があるインフラ（自転車駐車場等）についての建物情報は1章建物一覧に掲載した。
- 竣工、開設年度は竣工した年度を表記している（例：平成25年2月竣工はH24と表記）
- 区所有土地面積の数值は、原則として財産台帳の数值によった。
- 土地面積、公園面積、利用面積は借地も含めた実際の用途面積を掲載した。
- 補助金欄には、施設整備のための補助金の交付の有無を掲載した。
- 運営欄については以下のとおりとした。
  - 直営：区が直接運営している施設
  - 委託：施設の運営を民間企業等に委託している施設
  - 指定管理者：指定管理により管理・運営されている施設
  - 民営：区立施設以外で区内に存在する同種施設（区から民間に移行したもの含む）
- 複合施設欄、建物所管施設欄については以下のとおりとした。
  - ◎：複合施設のうち建物を所管する主たる施設（建物所管施設）
  - ：複合施設のうち建物を所管しない従たる施設
- 各施設の経常的な施設管理経費（平成30年度分）
  - 光熱水費：電気、ガス、水道、蒸気、冷水、直接蒸気の年間使用料金（合計）  
区としての支出ではない数字は（ ）書きとした
  - 修繕費：大規模改修以外の修繕についての支出額
  - 委託費：施設の維持管理・運営に関する委託(受付、清掃、保守点検、警備、指定管理等)のための支出額
  - 賃借料：土地・建物等の賃借のための支出額
  - 人件費：各施設の維持管理に従事する職員数×平成30年度の職員平均給与額で算出した
  - 収入：施設使用料等、施設使用の対価としての収入額

(注1) 数值は千円未満を四捨五入し端数処理はしていないため、合計額と一致しない場合がある。  
(注2) 経費については平成30年度決算額による。
- 利用人数
  - 施設の年間利用人数について掲載した。
  - 自転車駐車場については定期利用台数+当日利用台数を示している。
- 備考欄は施設に関する内容（運営、維持管理経費等について）を掲載した。

公園等

区立公園

公園名	所在地	竣工年度	公園面積 (㎡)	区所有土 地面積(㎡)	土地所有権
駒込東公園	駒込一丁目22番1号	S40	3701.02	3701.02	区
染井吉野桜記念公園	駒込二丁目2番1号から2号	H9	959.53	-	区
駒込公園	駒込二丁目3番23号	H4	1830.99	1830.62	区
駒込四丁目公園	駒込四丁目7番25号	S59	531.87	531.87	区
駒込西公園	駒込五丁目4番33号	H9	747.18	0.00	民
染井よしの桜の里公園	駒込六丁目3番1号	H21	2,705.58	2,805.58	区
江戸橋公園	巢鴨一丁目37番1号	S38	1320.69	1320.69	区
朝日公園	巢鴨五丁目22番1号	S49	1179.15	1179.15	区
西巢鴨公園	西巢鴨一丁目3番9号	S55	1692.58	1692.58	区
西巢鴨二丁目公園	西巢鴨二丁目27番7号	S25	1357.83	1357.83	区
千川上水公園	西巢鴨二丁目39番5号	S15	1020.72	1020.72	区
巢鴨公園	北大塚一丁目12番10号	S17	2516.29	2516.29	区
北大塚二丁目公園	北大塚二丁目34番2号	S49	753.9	852.34	区
北大塚公園	北大塚三丁目12番15号	H4	1172.35	1172.35	区
南大塚からたち公園	南大塚二丁目5番1号	H5	954.25	722.06	区、国
南大塚公園	南大塚二丁目27番1号	S42	1532.66	1532.66	区
大塚台公園	南大塚三丁目27番1号	S48	2880.13	3546.9	区
上池袋中央公園	上池袋一丁目28番7号	H1	1537.77	1537.77	区
上池袋東公園	上池袋一丁目30番20号	H20	4046.02	4046.02	区
宮仲公園	上池袋一丁目36番1号	S16	778.01	778.01	区
上池袋公園	上池袋二丁目25番9号	S63	1132.07	384.91	区
上池袋さくら公園	上池袋二丁目45番15号	H5	4991.56	5000	区
堀之内公園	上池袋三丁目7番	H17	1084.48	1152.99	区
上池袋くすのき公園	上池袋四丁目19番1号	H27	3088.8	3108.15	区
中池袋公園	東池袋一丁目16番1号	S25	1785.97	1785.97	区
池袋駅前公園	東池袋一丁目50番23号	S28	2966.28	2148.69	区
東池袋青空公園	東池袋二丁目26番1号	S42	569.71	569.71	区
東池袋二丁目第三公園	東池袋二丁目58番7号	S59	540.66	540.66	区
東池袋中央公園	東池袋三丁目1番6号	S55	5993.61	0.00	国
東池袋公園	東池袋三丁目14番1号	S27	3221.92	3221.92	区
日出町第二公園	東池袋四丁目4番1号	H19	1367.97	1367.97	区
東池袋四丁目公園	東池袋四丁目18番11号	H4	609.03	700.87	区
日出町公園	東池袋四丁目22番1号	S30	1616.09	1616.09	区
東池袋五丁目かしの実公園	東池袋五丁目6番15号	H7	580.68	580.68	区
南池袋一丁目公園	南池袋一丁目4番3号	S48	534.29	534.29	区
南池袋公園	南池袋二丁目21番1号	S26	7811.5	7811.5	区
南池ふくろうひろば	南池袋三丁目17番2号	H19	547.69	547.69	区
南池袋みどり公園	南池袋四丁目7番9号	H1	571.94	571.94	区
南池袋第二公園	南池袋四丁目8番5号	S62	849.43	849.43	区
南池袋四丁目日出公園	南池袋四丁目12番16号	S63	646.96	597.34	区
池袋西口公園	西池袋一丁目8番26号	S45	3123.19	3123.19	区
元池袋史跡公園	西池袋一丁目9番12号	H10	167.98	167.98	区
上り屋敷公園	西池袋二丁目14番2号	S56	2982.68	2982.68	区
西池袋公園	西池袋三丁目20番1号	S33	8690.66	8690.66	区
谷端川南緑道	西池袋四丁目5番5号	H3	8885.72	0.00	都
西池袋第二公園	西池袋四丁目40番18号	S50	1095.76	1095.76	区
谷端川第二親水公園	西池袋五丁目22番11号	S62	316.25	324.04	区
池袋一丁目第二公園	池袋一丁目8番11号	S50	524.2	524.2	区
池袋ふれあい公園	池袋二丁目74番1号	H3	996.6	996.6	区
池袋三丁目公園	池袋三丁目22番13号	S47	663.91	678.75	区
御嶽北公園	池袋三丁目44番20号	S44	926.43	926.43	区

## 都市整備部 公園緑地課

補助金	運営	光熱水費 (千円)	修繕費 (千円)	委託費 (千円)	賃借料 (千円)	人件費 (千円)	計 (千円)	収入 (千円)	備考
	直営	57	0	4,164	0	956	5,177	0	
	直営	151	0	741	0	956	1,848	0	
	直営	57	270	2,698	0	956	3,981	0	
	直営	24	0	510	0	956	1,490	0	
	直営	22	0	572	0	956	1,550	0	
	直営	92	0	2,872	0	956	3,920	0	
	直営	33	0	2,560	0	956	3,549	0	
	直営	21	0	1,114	0	956	2,091	0	
	直営	41	120	2,097	0	956	3,214	0	
	直営	45	114	2,133	0	956	3,248	0	
	直営	29	121	1,320	0	956	2,426	0	
	直営	58	0	2,677	0	956	3,691	0	
	直営	30	176	1,142	0	956	2,304	0	
	直営	38	0	543	0	956	1,537	0	
	直営	49	37	1,160	0	956	2,202	0	国土地面積232.19㎡
	直営	167	78	1,823	0	956	3,024	0	
	直営	235	517	4,270	0	956	5,978	0	
	直営	27	208	551	0	956	1,742	0	
	直営	118	51	2,374	0	956	3,499	0	
	直営	70	0	1,481	0	956	2,507	0	
	直営	26	0	888	0	956	1,870	0	
	直営	120	914	3,570	0	956	5,560	0	
	直営	18	0	747	0	956	1,721	0	
	直営	259	0	2,217	0	956	3,432	0	
	直営	372	184	11,565	0	956	13,077	0	
	直営	316	138	5,451	0	956	6,861	0	
	直営	15	0	319	0	956	1,290	0	
	直営	180	0	1,312	0	956	2,448	0	
	直営	264	0	5,667	0	956	6,887	0	
	直営	53	274	4,868	0	956	6,151	0	
	直営	207	113	4,434	0	956	5,710	0	
	直営	26	86	468	0	956	1,536	0	
	直営	396	152	6,903	0	956	8,407	0	
	直営	29	0	1,030	0	956	2,015	0	
	直営	19	59	1,026	0	956	2,060	0	
	直営	5,619	592	26,479	0	956	33,646	0	平成28年4月リニューアルオープン
	直営	22	0	538	0	956	1,516	0	
	直営	27	508	591	0	956	2,082	0	
	直営	38	302	947	0	956	2,243	0	
	直営	26	0	982	0	956	1,964	0	
	直営	715	245	20,792	0	956	22,708	0	
	直営	9	0	282	0	956	1,247	0	
	直営	192	969	4,222	0	956	6,339	0	
	直営	286	6	12,568	0	956	13,816	0	
	直営	44	402	5,875	0	956	7,277	0	
	直営	589	0	1,185	0	956	2,730	0	
	直営	421	97	699	0	956	2,173	0	
	直営	18	0	1,186	0	956	2,160	0	
	直営	35	0	2,157	0	956	3,148	0	
	直営	31	0	926	0	956	1,913	0	
	直営	44	226	1,075	0	956	2,301	0	

## 区立公園

公園名	所在地	竣工年度	公園面積 (㎡)	区所有土 地面積(㎡)	土地所有権
池袋第二公園	池袋三丁目29番4号	S61	1057.15	1057.15	区
谷端川親水公園	池袋三丁目2番5号	S60	420.18	420.18	区
池袋公園	池袋四丁目22番9号	S56	999.17	999.17	区
池袋本町公園	池袋本町一丁目27番1号	S53	6802.37	6802.37	区
谷端川北緑道	池袋本町三丁目33番7号	H3	2,765.73	0.00	都
池袋本町電車の見える公園	池袋本町四丁目41番	H25	4178.31	4386.15	区
雑司が谷一丁目公園	雑司が谷一丁目36番3号	S40	998.63	998.63	区
雑司が谷公園	雑司が谷二丁目11番8号	S61	8653.75	8205.24	区、国
雑司が谷みみずく公園	雑司が谷三丁目15番20号	H7	667.76	667.76	区
高田第二公園	高田一丁目2番10号	S49	867.48	867.48	区
山吹の里公園	高田一丁目10番5号	H5	603.05	605.05	区
高田公園	高田一丁目28番3号	S46	798.83	798.83	区
高田第三公園	高田三丁目18番7号	S63	1013.01	1014	区
高田中央三丁目公園	高田三丁目38番6号	S62	948.52	948.52	区
目白三丁目公園	目白三丁目15番17号	S47	519.07	519.07	区
椎名町公園	南長崎一丁目20番1号	H13	5113.39	5113.39	区
南長崎花咲公園	南長崎三丁目9番22号	H11	2196.64	1979.68	区、国
南長崎公園	南長崎三丁目37番2号	S63	1071.13	1080.53	区
南長崎三丁目第二公園	南長崎三丁目40番13号	S57	555.08	555.08	区
南長崎はらっぱ公園	南長崎六丁目1番20号	S26	5,734.38	8,475.39	区
長崎公園	長崎三丁目25番15号	H8	4607.55	4607.31	区
長五さくら公園	長崎五丁目28番5号	S40	692.03	692.03	区
千早フラワー公園	千早一丁目8番1号	H2	5542.49	5542.49	区
千早第二公園	千早一丁目23番18号	S62	1185.92	1185.92	区
千早公園	千早二丁目31番10号	S62	2337.12	2337.12	区
千早緑地公園	千早二丁目34番2号	H3	492.16	492.16	区
千早二丁目公園	千早二丁目35番15号	S57	930.01	930.01	区
小鳥がさえずる公園	千早三丁目14番19号	H7	1111.9	1111.9	区
千早四丁目なかよし公園	千早四丁目10番14号	H10	518.5	518.5	区
千早四丁目公園	千早四丁目31番13号	S56	839.36	839.36	区
千川親水公園	要町三丁目17番5号	H1	546.59	0.00	都
ふるさと千川ひろば	要町三丁目54番16号	H28	2,971.81	3,111.41	区
千川彫刻公園	千川一丁目24番2号	H5	645.16	646.12	区
南長崎スポーツ公園	南長崎四丁目13番5号	H25	12,226.11	12,226.11	区
門と蔵のある広場	駒込三丁目12番8号	H21	1,181.67	1,181.18	区
池本だんだん公園	池袋本町二丁目37番1号	R2	1,340.00	1,551.11	区
としまどりの防災公園	東池袋四丁目42番	R2	17,000.18	17,000.18	区

## 区民の森

公園名	所在地	竣工年度	公園面積 (㎡)	区所有土 地面積(㎡)	土地所有権
池袋の森	池袋一丁目7番10号	H9	1501.27	1502.41	区
目白の森	目白四丁目11番21号	H9	3198.99	3206.45	区

## 児童遊園

公園名	所在地	竣工年度	公園面積 (㎡)	区所有土 地面積(㎡)	土地所有権
駒込二丁目児童遊園	駒込二丁目10番8号	S47	256.32	256.32	区
そめいよしの児童遊園	駒込六丁目1番6号	H6	393.69	393.69	区
駒込六丁目児童遊園	駒込六丁目25番2号	S55	275.23	275.23	区
駒込七丁目第2児童遊園	駒込七丁目7番4号	S61	518.7	518.7	区



## 都市整備部 公園緑地課

補助金	運営	光熱水費 (千円)	修繕費 (千円)	委託費 (千円)	賃借料 (千円)	人件費 (千円)	計 (千円)	収入 (千円)	備考
	直営	25	0	1,536	0	956	2,517	0	
	直営	42	0	1,120	0	956	2,118	0	
○	直営	28	22	1,131	0	956	2,137	0	
	直営	141	17	5,761	0	956	6,875	0	
	直営	69	0	1,275	0	956	2,300	0	
	直営	577	223	2,738	0	956	4,494	0	
	直営	33	0	1,966	0	956	2,955	0	
	直営	22	464	3,904	0	956	5,346	0	国土地面積448.51㎡、高田小学校跡地と隣接する既存公園を一体整備した。
	直営	201	0	1,039	0	956	2,196	0	
	直営	52	0	1,435	0	956	2,443	0	
	直営	28	0	810	0	956	1,794	0	
	直営	27	0	1,765	0	956	2,748	0	
	直営	59	0	1,778	0	956	2,793	0	
	直営	32	0	972	0	956	1,960	0	
	直営	30	0	812	0	956	1,798	0	
	直営	314	687	3,360	0	956	5,317	0	
	直営	64	11	1,674	0	956	2,705	0	国土地面積216.96㎡
	直営	59	69	1,743	0	956	2,827	0	
	直営	97	0	547	0	956	1,600	0	
	直営	113	469	4,881	0	956	6,419	0	
	直営	150	182	3,552	0	956	4,840	0	
	直営	33	0	816	0	956	1,805	0	
	直営	211	0	7,484	0	956	8,651	0	
	直営	162	611	1,182	0	956	2,911	0	
	直営	209	34	2,372	0	956	3,571	0	
	直営	40	0	798	0	956	1,794	0	
	直営	35	37	1,457	0	956	2,485	0	
	直営	49	0	432	0	956	1,437	0	
	直営	15	0	677	0	956	1,648	0	
	直営	53	356	982	0	956	2,347	0	
	直営	21	916	1,397	0	956	3,290	0	
	直営	143	432	1,054	0	956	2,585	0	
	直営	25	0	1,107	0	956	2,088	0	
	指定管理	0	0	0	0	0	0	0	指定管理者:アシックス・ハリマ・日本水泳振興会共同事業体 維持管理経費は南長崎中央公園スポーツセンターに含む
	直営	15	26	443	0	956	1,440	0	
○	直営	0	0	0	0	0	0	0	
○	直営	0	0	0	0	0	0	0	2020年9月開設予定

## 都市整備部 公園緑地課

補助金	運営	光熱水費 (千円)	修繕費 (千円)	委託費 (千円)	賃借料 (千円)	人件費 (千円)	計 (千円)	収入 (千円)	備考
	直営	97	0	735	0	956	1,788	0	
	直営	87	101	2,232	0	956	3,376	0	

## 都市整備部 公園緑地課

補助金	運営	光熱水費 (千円)	修繕費 (千円)	委託費 (千円)	賃借料 (千円)	人件費 (千円)	計 (千円)	収入 (千円)	備考
	直営	18	0	192	0	956	1,166	0	
	直営	22	104	655	0	956	1,737	0	
	直営	20	0	645	0	956	1,621	0	
	直営	20	49	1,191	0	956	2,216	0	

## 児童遊園

公園名	所在地	竣工年度	公園面積 (㎡)	区所有土 地面積(㎡)	土地所有権
駒込七丁目児童遊園	駒込七丁目14番3号	S46	127.77	127.77	区
巣鴨一丁目児童遊園	巣鴨一丁目2番8号	S49	450.42	450.42	区
巣鴨四丁目折戸児童遊園	巣鴨四丁目12番10号	H3	285.92	303.84	区
巣鴨四丁目児童遊園	巣鴨四丁目22番11号	S48	369.6	369.6	区
巣鴨四丁目第3児童遊園	巣鴨四丁目22番17号	S53	225.74	225.74	区
巣鴨四丁目第2児童遊園	巣鴨四丁目34番12号	S50	258.73	258.73	区
巣鴨五丁目児童遊園	巣鴨五丁目35番18号	S34	462.43	475.12	区
西巣鴨四丁目児童遊園	西巣鴨四丁目18番2号	S49	250.89	0.00	区
南大塚一丁目児童遊園	南大塚一丁目12番11号	S44	160.82	317.69	国
南大塚二丁目ポケット児童遊園	南大塚二丁目18番9号	H6	124.69	317.69	区
南大塚二丁目児童遊園	南大塚二丁目36番3号	S57	340.31	348.75	区
上池袋一丁目児童遊園	上池袋一丁目14番9号	S59	348.75	351.46	区
上池袋一丁目ゆったり広場児童遊園	上池袋一丁目29番11号	H10	351.46	351.46	区
上池袋二丁目児童遊園	上池袋二丁目23番10号	S59	178.52	178.52	区
上池袋三丁目第3児童遊園	上池袋三丁目13番12号	S62	457.22	457.22	区
上池袋三丁目第2児童遊園	上池袋三丁目27番5号	S44	452.5	191.72	区
上池袋四丁目児童遊園	上池袋四丁目7番2号	H4	143.63	461.05	区
ひばりがや広場	上池袋四丁目31番29号	H19	461.05	229.89	区
上池袋四丁目第2児童遊園	上池袋四丁目39番6号	H4	229.89	229.89	区
東池袋二丁目あじさい児童遊園	東池袋二丁目35番14号	H6	346.2	0.00	民
東池袋二丁目第2児童遊園	東池袋二丁目60番7号	S52	247.37	247.37	区
東池袋五丁目第2児童遊園	東池袋五丁目21番7号	S56	276.06	322.47	区
東池袋五丁目児童遊園	東池袋五丁目41番14号	S48	142.3	150.2	区
雑司が谷中央児童遊園	南池袋四丁目1番3号	S43	396.7	396.7	区
池袋一丁目児童遊園	池袋一丁目13番13号	S48	181.3	690.82	区
池袋四丁目児童遊園	池袋四丁目21番8号	S28	690.33	690.82	区
池袋本町一丁目児童遊園	池袋本町一丁目6番8号	S25	469.52	469.52	区
池袋本町二丁目児童遊園	池袋本町二丁目39番7号	H4	199.01	299.76	区
池袋本町三丁目チビッツ児童遊園	池袋本町三丁目7番15号	H6	387.08	0.00	都
池袋本町三丁目第2児童遊園	池袋本町三丁目9番3号	S56	481.42	451.2	都
池袋本町三丁目児童遊園	池袋本町三丁目13番7号	S40	451.2	422.09	区
池袋本町四丁目児童遊園	池袋本町四丁目22番12号	S29	422.09	422.09	区
雑司が谷二丁目四つ家児童遊園	雑司が谷二丁目1番6号	S46	392.84	392.84	区
高田一丁目児童遊園	高田一丁目23番33号	S60	466.71	466.71	区
高田二丁目中央児童遊園	高田二丁目6番2号	S57	331.07	331.07	区
目白二丁目第2児童遊園	目白二丁目5番10号	H4	226.43	331.98	区
目白二丁目児童遊園	目白二丁目15番7号	S42	331.98	297.09	区
目白四丁目児童遊園	目白四丁目11番15号	H8	297.09	297.09	区
目白四丁目旭出児童遊園	目白四丁目19番11号	S44	335.75	335.75	区
目白五丁目児童遊園	目白五丁目15番17号	S42	424.7	424.7	区
南長崎二丁目児童遊園	南長崎二丁目2番21号	H9	440.22	432.55	区
南長崎三丁目児童遊園	南長崎三丁目4番15号	S42	398.96	583.29	区
南長崎四丁目児童遊園	南長崎四丁目29番8号	S45	529.36	545.42	区
南長崎六丁目児童遊園	南長崎六丁目35番17号	S45	375.75	375.75	区
長崎二丁目第2児童遊園	長崎二丁目8番1号	S59	231.29	231.29	区、国
長崎二丁目中央児童遊園	長崎二丁目25番11号	H2	354.48	354.48	区
長崎二丁目児童遊園	長崎二丁目27番18号	S28	487.00	601.64	区
長崎四丁目うめの木児童遊園	長崎四丁目3番8号	H10	172.09	172.09	区
長崎四丁目児童遊園	長崎四丁目44番3号	S60	484.97	484.97	区
長崎六丁目さつき児童遊園	長崎六丁目4番8号	H10	308.86	308.86	区
長崎六丁目児童遊園	長崎六丁目39番1号	S41	461.2	497.31	区
千早三丁目児童遊園	千早三丁目26番10号	H1	237.61	237.61	区
要町一丁目児童遊園	要町一丁目25番3号	S61	333.44	333.44	区
要町三丁目児童遊園	要町三丁目7番9号	S56	401.30	-	(区)

補助金	運営	光熱水費 (千円)	修繕費 (千円)	委託費 (千円)	賃借料 (千円)	人件費 (千円)	計 (千円)	収入 (千円)	備考
	直営	15	0	272	0	966	1,253	0	
	直営	15	0	1,392	0	966	2,373	0	
	直営	15	0	541	0	966	1,522	0	
	直営	5,966	0	1,025	0	966	7,957	0	
	直営	4,884	0	411	0	966	6,261	0	
	直営	15	0	641	0	966	1,622	0	
	直営	30	0	815	0	966	1,811	0	
	直営	15	27	508	0	966	1,516	0	
	直営	22	0	188	0	966	1,176	0	
	直営	0	0	272	0	966	1,238	0	
	直営	16	0	778	0	966	1,760	0	
	直営	20	0	651	0	966	1,637	0	
	直営	18	0	420	0	966	1,404	0	
	直営	23	0	765	0	966	1,754	0	
	直営	18	0	506	0	966	1,490	0	
	直営	22	0	1,213	0	966	2,201	0	
	直営	26	42	772	0	966	1,806	0	
	直営	18	11	403	0	966	1,398	0	
	直営	24	491	831	0	966	2,312	0	
	直営	0	0	279	0	966	1,245	0	
	直営	18	0	466	0	966	1,450	0	
	直営	21	0	1,021	0	966	2,008	0	
	直営	18	0	584	0	966	1,568	0	
	直営	29	245	1,700	0	966	2,940	0	
	直営	27	0	1,190	0	966	2,183	0	
	直営	18	0	1,220	0	966	2,204	0	
	直営	76	0	1,475	0	966	2,517	0	
	直営	0	0	548	0	966	1,514	0	
	直営	18	0	417	0	966	1,401	0	
	直営	22	0	1,169	0	966	2,157	0	
	直営	42	0	839	0	966	1,847	0	
	直営	24	0	1,339	0	966	2,329	0	
	直営	20	551	789	0	966	2,326	0	
	直営	26	0	1,056	0	966	2,048	0	
	直営	32	0	846	0	966	1,844	0	
	直営	26	0	728	0	966	1,720	0	
	直営	25	0	953	0	966	1,944	0	
	直営	20	0	501	0	966	1,487	0	
	直営	18	303	573	0	966	1,860	0	
	直営	48	0	668	0	966	1,682	0	
	直営	22	14	597	0	966	1,599	0	
	直営	15	0	562	0	966	1,543	0	
	直営	26	0	710	0	966	1,702	0	
	直営	18	0	1,462	0	966	2,446	0	
	直営	43	0	519	0	966	1,528	0	国土地面積111.99㎡
	直営	18	0	1,009	0	966	1,993	0	
	直営	36	0	871	0	966	1,873	0	
	直営	26	0	0	0	966	992	0	
	直営	26	293	1,014	0	966	2,299	0	
	直営	46	0	585	0	966	1,597	0	
	直営	22	598	939	0	966	2,525	0	
	直営	31	0	853	0	966	1,850	0	
	直営	22	0	975	0	966	1,963	0	
	直営	15	0	594	0	966	1,575	0	土地面積は要町三丁目アパートに含む

## 児童遊園

公園名	所在地	竣工年度	公園面積 (㎡)	区所有土 地面積(㎡)	土地所有権
千川児童遊園	要町三丁目19番2号	S34	1302.93	0.00	都
高松一丁目児童遊園	高松一丁目6番5号	S40	354.99	354.99	区
高松二丁目児童遊園	高松二丁目33番11号	S50	300.07	300.07	区
高松三丁目児童遊園	高松三丁目5番6号	S28	440.34	-	(区)
千川二丁目第2児童遊園	千川二丁目5番15号	H5	305.48	-	(区)
千川二丁目中央児童遊園	千川二丁目11番17号	S43	316.43	365.52	区
千川二丁目児童遊園	千川二丁目33番4号	S44	425.00	425.00	区

## 仮児童遊園

公園名	所在地	竣工年度	公園面積 (㎡)	区所有土 地面積(㎡)	土地所有権
染井の杜広場仮児童遊園	駒込四丁目3番	H18	428.46	428.46	区
北池袋仮児童遊園	上池袋四丁目29番7号	S40	287.8	0.00	都道
御嶽神社境内仮児童遊園	池袋三丁目51番2号	S48	150.5	0.00	民
目白二丁目仮児童遊園	目白二丁目29番先	S41	156.79	0.00	民
目白四丁目仮児童遊園	目白四丁目30番先	S42	31.53	0.00	民
南長崎五丁目稲荷神社境内仮児童遊園	南長崎五丁目12番7号	S49	501.29	0.00	民
要町一丁目広場仮児童遊園	要町一丁目42番7号	H19	161.89	0.00	民
富士浅間神社境内仮児童遊園	高松二丁目9番3号	S40	330.58	0.00	民

## 目白庭園

公園名	所在地	竣工年度	公園面積 (㎡)	区所有土 地面積(㎡)	土地所有権
目白庭園	目白三丁目20番18号	H2	2842.73	2899.8	区

## その他

公園名	所在地	竣工年度	公園面積 (㎡)	区所有土 地面積(㎡)	土地所有権
椎名橋下広場	西池袋四丁目39番先	H25	1168.00	0.00	都
南長崎中央公園スポーツセンター(通路の一部)仮児童遊園	南長崎四丁目13番5号	H26	345.17	0.00	区、民

## 都市整備部 公園緑地課

補助金	運営	光熱水費 (千円)	修繕費 (千円)	委託費 (千円)	賃借料 (千円)	人件費 (千円)	計 (千円)	収入 (千円)	備考
	直営	19	0	2,269	0	966	3,254	0	
	直営	33	0	729	0	966	1,728	0	
	直営	18	139	696	0	966	1,819	0	
	直営	39	0	1,632	0	966	2,637	0	土地面積は高松三丁目アパートに含む
	直営	0	486	540	0	966	1,992	0	土地面積は千川二丁目アパートに含む
	直営	127	0	840	0	966	1,933	0	
	直営	21	0	1,100	0	966	2,087	0	

## 都市整備部 公園緑地課

補助金	運営	光熱水費 (千円)	修繕費 (千円)	委託費 (千円)	賃借料 (千円)	人件費 (千円)	計 (千円)	収入 (千円)	備考
	直営	22	0	441	0	966	1,429	0	
	直営	37	0	794	0	966	1,797	0	
	直営	0	0	0	0	966	966	0	
	直営	0	0	264	0	966	1,230	0	
	直営	0	0	256	0	966	1,222	0	
	直営	15	0	373	0	966	1,354	0	
	直営	18	0	0	0	966	984	0	
	直営	22	120	503	0	966	1,611	0	

## 都市整備部 公園緑地課

補助金	運営	光熱水費 (千円)	修繕費 (千円)	委託費 (千円)	賃借料 (千円)	人件費 (千円)	計 (千円)	収入 (千円)	備考
	指定管理	2,021	1,426	15,270	0	0	18,717	0	

## 都市整備部 公園緑地課

補助金	運営	光熱水費 (千円)	修繕費 (千円)	委託費 (千円)	賃借料 (千円)	人件費 (千円)	計 (千円)	収入 (千円)	備考
	直営	0	0	0	0	966	966	0	
	指定管理	0	0	0	0	0	0	0	

## 自転車駐車場等

### 自転車駐車場

※利用面積がある施設は1章建物一覧に情報あり

施設名	所在地	土地面積 (㎡)	区所有 土地面積 (㎡)	建物利用 面積 (㎡)	土地所 有権	建物所 有権	運営	運営管理者等
駒込駅北自転車駐車場	駒込二丁目2番2号	-	-	997.10	(区)	区	指定 管理	日本コンピュータ・ ダイナミクス株式 会社
巣鴨駅北自転車駐車場	巣鴨二丁目7番11号	450.43	450.43	1,787.68	区	区	指定 管理	日本コンピュータ・ ダイナミクス株式 会社
巣鴨駅南自転車駐車場	巣鴨一丁目13番8号	198.57	198.57	476.48	区	区	指定 管理	日本コンピュータ・ ダイナミクス株式 会社
西巣鴨駅自転車駐車場	西巣鴨三丁目26番1号	89.15	89.15	388.06	区	区	指定 管理	日本コンピュータ・ ダイナミクス株式 会社
池袋駅東自転車駐車場	東池袋一丁目50番23号	801.24	801.24	855.91	区	区	運営 委託	(公社)豊島区シル バー人材センター
池袋駅南自転車駐車場	南池袋二丁目21番6	2,302.76	2,302.76	2,150.51	区	民	運営 委託	(公社)豊島区シル バー人材センター
池袋駅西自転車駐車場	西池袋三丁目20番1号	-	-	2,484.11	(区)	区	運営 委託	シンテイ警備株式 会社
目白駅東自転車駐車場	目白一丁目4番1号	-	-	1,238.80	区道	区	指定 管理	日本コンピュータ・ ダイナミクス株式 会社
南長崎自転車駐車場	南長崎四丁目13番5号	-	-	858.89	(区)	区	指定 管理	株式会社東京ド ームグループ
要町駅南自転車駐車場	要町一丁目4番11号	-	0.00	330.83	民	民	運営 委託	(公社)豊島区シル バー人材センター
千川駅北第一自転車駐車場	要町三丁目44番8号	586.96	0.00	117.40	民	民	運営 委託	(公社)豊島区シル バー人材センター
千川駅南自転車駐車場	要町三丁目9番16号	-	0.00	196.10	民	民	運営 委託	(公社)豊島区シル バー人材センター
巣鴨駅第三自転車駐車場	巣鴨二丁目9番23号	300.00	0.00	150.22	都	区	指定 管理	日本コンピュータ・ ダイナミクス株式 会社
ウイロード自転車駐車場	南池袋一丁目28番2号	-	0.00	223.98	民	民	運営 委託	東海技研株式会 社
目白駅西自転車駐車場	目白三丁目4番3号	-	0.00	240.80	民	民	指定 管理	日本コンピュータ・ ダイナミクス株式 会社
椎名橋自転車駐車場	長崎一丁目9番30号	-	0.00	0.00	民	-	運営 委託	(公社)豊島区シル バー人材センター
新庚申塚路上自転車駐車場	西巣鴨三丁目15番先	44.96	0.00	0.00	国道	-	運営 委託	株式会社高見沢 サイバネティック ス
千登世橋自転車駐車場	雑司が谷三丁目1番7号	-	-	0.00	(区)	-	指定 管理	日本コンピュータ・ ダイナミクス株式 会社
巣鴨駅北口白山通り自転車駐車場	巣鴨二丁目9番先	280.07	0.00	0.00	国道	-	指定 管理	日本コンピュータ・ ダイナミクス株式 会社
池袋駅北自転車駐車場	池袋一丁目4番20号	574.61	0.00	0.00	国道	-	運営 委託	(公社)豊島区シル バー人材センター
池袋駅北第二自転車駐車場	池袋一丁目4番20号先	79.68	0.00	0.00	国道、 民	-	運営 委託	株式会社高見沢 サイバネティック ス
池袋駅東第二自転車駐車場	東池袋一丁目50番先	309.20	0.00	0.00	民	-	運営 委託	株式会社高見沢 サイバネティック ス

## 都市整備部 土木管理課

複合施設	補助金	光熱水費(千円)	修繕費(千円)	委託費(千円)	賃借料(千円)	人件費(千円)	計(千円)	収入(千円)	利用人数(人)	備考
○		2,187	0	0	0	314	2,501	19,574	92,186	自転車850台、原付11台／開業:4:15~25:15 染井吉野桜記念公園敷地内
		1,470	4,844	181	0	314	6,809	22,377	105,887	自転車918台、原付5台／開業:4:00~25:30
		720	647	0	0	314	1,681	12,364	54,806	自転車350台、原付6台／開業:24時間
		593	0	119	0	314	1,026	5,072	18,356	自転車300台／開業:4:45~25:00
		2,046	227	17,746	0	314	20,333	20,052	107,296	自転車550台／開業:4:00~25:30
		3,880	632	18,815	174	314	23,815	16,988	158,785	自転車632台／開業:4:00~25:30
○		3,520	12	34,967	0	314	38,813	13,306	77,529	自転車730台／開業6:00~24:00 西池袋公園内 自転車保管所併設
		1,998	223	0	0	314	2,535	28,129	125,641	自転車800台／開業:4:00~25:30 目白駅前広場内
○	○	0	0	0	0	314	314	0	29,852	自転車450台、原付20台／開業:5:00~25:15 南長崎中央公園敷地内
		363	557	8,574	31,200	314	41,008	6,636	12,900	自転車300台／開業:6:00~24:45
		572	35	16,605	32,284	314	49,810	22,999	98,376	自転車550台、原付20台／開業:6:00~24:45
○		244	80	8,984	35,609	314	45,231	7,313	14,314	自転車220台／開業:6:00~24:45 要町つつじ苑併設
		36	135	0	0	314	485	5,613	2,243	自転車140台、原付12台／開業:24時間 都有土地面積9,684.71㎡の一部
		181	42	5,224	5,361	314	11,122	14,470	155,884	自転車156台／開業:24時間
◎		417	0	0	12,952	314	13,683	5,862	30,291	自転車160台／開業:4:00~25:30 目白第二区民集会室併設
		934	78	7,987	0	314	9,313	15,393	75,447	自転車670台／開業:24時間 公衆便所14.81㎡ 管理人室15.52㎡併設
		39	0	901	0	0	940	864	11,361	自転車38台／開業:24時間
○		77	0	0	0	0	77	1,597	12,829	自転車68台／開業:24時間 駐車場面積(121.53㎡)は雑司が谷体育館敷地を含む
		62	0	506	0	0	568	14,258	145,085	自転車191台／開業:24時間
		0	0	0	0	0	0	0	0	自転車651台、原付17台／開業:6:00~25:00
		33	0	1,910	0	0	1,943	7,142	47,850	自転車80台／開業:24時間
		0	147	5,175	0	0	5,322	9,644	147,845	自転車200台／開業:24時間



## 自転車駐車場

施設名	所在地	土地面積 (㎡)	区所有 土地面積 (㎡)	建物利用 面積 (㎡)	土地所有 権	建物所有 権	運営	運営管理者等
大塚駅北口路上自転車駐車場	北大塚二丁目13番から 15番先	298.20	0.00	0.00	都道	-	運営 委託	(公社)豊島区シル バー人材センター
大塚駅北口第一自転車駐車場	北大塚二丁目27番先	164.00	-	0.00	区道	-	運営 委託	(公社)豊島区シル バー人材センター
空蟬橋原動機付自転車駐車場	北大塚二丁目3番先	96.90	-	0.00	区道	-	運営 委託	(公社)豊島区シル バー人材センター
大塚駅北口第二自転車駐車場	北大塚二丁目4番先	186.78	-	0.00	区道	-	運営 委託	(公社)豊島区シル バー人材センター
大塚駅北口第三自転車駐車場	北大塚二丁目4番先	84.34	-	0.00	区道	-	運営 委託	(公社)豊島区シル バー人材センター
目白駅北自転車駐車場	目白三丁目16番	464.43	464.43	0.00	区	-	指定 管理	日本コンピュータ・ ダイナミクス株式 会社
要町駅北自転車駐車場	要町一丁目10番8号	213.48	0.00	0.00	民	-	運営 委託	(公社)豊島区シル バー人材センター
要町駅路上自転車駐車場	要町一丁目2から9番先 他	399.47	0.00	0.00	都道	-	運営 委託	日本コンピュータ・ ダイナミクス株式 会社
千川駅路上自転車駐車場	要町三丁目10番から23 番先	306.70	0.00	0.00	都道	-	運営 委託	日本コンピュータ・ ダイナミクス株式 会社
千川駅西自転車駐車場	要町三丁目22番11号	229.94	0.00	0.00	民	-	運営 委託	(公社)豊島区シル バー人材センター
千川駅北第二自転車駐車場	要町三丁目55番先	373.02	0.00	0.00	都道	-	運営 委託	(公社)豊島区シル バー人材センター
新大塚駅路上自転車駐車場	南大塚三丁目1番先	170.10	-	0.00	区道	-	運営 委託	日本コンピュータ・ ダイナミクス株式 会社
大塚駅北口第四自転車駐車場	南大塚三丁目33番4号	168.45	0.00	0.00	民	-	運営 委託	(公社)豊島区シル バー人材センター
大塚駅南自転車駐車場	南大塚三丁目33番3号	136.16	136.16	2,087.66	区道	-	運営 委託	
池袋六ツ又陸橋自転車駐車場	東池袋三丁目8番先	77.68	0.00	0.00	国道	-	運営 委託	日本コンピュータ・ ダイナミクス株式 会社

## 自転車置場

施設名	所在地	土地面積 (㎡)	区所有 土地面積 (㎡)	建物利用 面積 (㎡)	土地所有 権	建物所有 権	運営	運営管理者等
神田川第一登録制自転車置場	高田三丁目9番先	34.54	0.00	0.00	都	-	直営	
北池袋自転車置場	上池袋四丁目29番	126.20	-	0.00	区道	-	運営 委託	(公社)豊島区シル バー人材センター
下板橋自転車置場	池袋本町三丁目25番先	415.12	0.00	0.00	都道	-	運営 委託	日本コンピュータ・ ダイナミクス株式 会社
池袋六ツ又交差点登録制自転車置場	東池袋一丁目47番先	124.87	0.00	0.00	国道	-	運営 委託	(公社)豊島区シル バー人材センター
池袋東大橋下登録制自転車置場	東池袋一丁目49番先	66.62	-	0.00	区道	-	運営 委託	(公社)豊島区シル バー人材センター
東池袋登録制自転車置場	南池袋二丁目～四丁目 先	476.49	0.00	0.00	都、民	-	運営 委託	(公社)豊島区シル バー人材センター
大塚駅南口登録制自転車置場	南大塚三丁目34番から 35番	136.16	-	0.00	区道	-	運営 委託	(公社)豊島区シル バー人材センター
大塚台公園内登録制自転車置場	南大塚三丁目27番1号	-	-	0.00	(区)	-	運営 委託	(公社)豊島区シル バー人材センター



## 都市整備部 交通対策課

複合施設	補助金	光熱水費(千円)	修繕費(千円)	委託費(千円)	賃借料(千円)	人件費(千円)	計(千円)	収入(千円)	利用人数(人)	備考
		101	0	3,240	0	0	3,341	20,058	214,419	自転車272台／開業：24時間
		0	23	2,138	0	0	2,161	3,421	1,612	自転車140台／開業：24時間
		0	0	1,612	0	0	1,612	778	206	原付50台／開業：24時間
		45	490	2,409	0	0	2,944	1,112	45,550	自転車260台／開業：24時間
		0	0	2,138	0	0	2,138	730	360	自転車90台／開業：24時間
		80	0	0	0	0	80	3,581	23,216	自転車400台、原付20台／開業：24時間
		0	0	631	7,060	0	7,691	5,174	2,271	自転車200台、原付10台／開業：24時間
		96	0	5,043	0	0	5,139	25,652	195,681	自転車427台／開業：24時間
		80	0	6,346	0	0	6,426	22,662	220,654	自転車365台／開業：24時間
		39	0	354	11,057	0	11,450	3,800	2,031	自転車200台／開業：24時間
		46	0	354	0	0	400	3,720	2,830	自転車350台、原付10台／開業：6:00～24:45
		41	0	4,010	0	0	4,051	6,060	40,693	自転車146台／開業：24時間
		0	0	2,138	0	0	2,138	3,520	1,760	自転車140台／開業：24時間
		2,705	0	15,541	0	0	18,246	13,504	6,253	運営開始は平成29年5月
		94	0	908	0	0	1,002	2,197	20,177	自転車45台／開業：24時間

## 都市整備部 交通対策課

複合施設	補助金	光熱水費(千円)	修繕費(千円)	委託費(千円)	賃借料(千円)	人件費(千円)	計(千円)	収入(千円)	利用人数(人)	備考
		0	0	1,463	0	0	1,463	521	112	自転車60台／開業：24時間
		14	0	1,463	0	0	1,477	0	0	自転車122台／開業：24時間
		43	3,325	2,171	0	0	5,539	5,894	62,231	自転車240台／開業：24時間
		0	281	0	0	0	281	0	0	自転車67台／開業：24時間
		0	0	1,452	0	0	1,452	618	109	自転車80台／開業：24時間
		55	43	2,130	0	0	2,228	2,851	501	自転車497台、原付10台／開業：24時間
		0	0	0	0	0	0	0	0	自転車220台／開業：24時間
○		0	0	0	0	0	0	0	0	自転車200台／開業：24時間 保管所面積(190.19㎡)は大塚台公園に含む

## 自転車等保管所

施設名	所在地	土地面積 (㎡)	区所有 土地面積 (㎡)	建物利用 面積 (㎡)	土地所 有権	建物所 有権	運営	運営管理者等
上池袋自転車保管所	上池袋四丁目29番	383.83	0.00	0.00	都	-	運営 委託	
西巢鴨自転車保管所	西巢鴨四丁目14番	496.53	0.00	0.00	民	-	運営 委託	シンテイ警備株式 会社
東池袋五丁目自転車保管所	東池袋五丁目44番	-	-	0.00	(区)	-	運営 委託	シンテイ警備株式 会社
池袋三丁目自転車保管所	池袋三丁目58番	1,271.24	1,271.24	0.00	区	-	運営 委託	シンテイ警備株式 会社
池袋駅西自転車駐車場内自転車保管 所	西池袋三丁目20番1号	-	-	717.06	(区)	区	運営 委託	シンテイ警備株式 会社
南長崎自転車保管所	南長崎五丁目3番	575.12	575.12	0.00	区	-	直営	
千早四丁目自転車保管所	千早四丁目8番19号	-	-	0.00	(区)	-	運営 委託	シンテイ警備株式 会社
富士見橋下自転車保管所	池袋本町一丁目1番	573.42	126.22	0.00	区、国	-	直営	

## 都市整備部 土木管理課

複合施設	補助金	光熱水費 (千円)	修繕費 (千円)	委託費 (千円)	賃借料 (千円)	人件費 (千円)	計 (千円)	収入 (千円)	利用人数(人)	備考
		0	0	0	0	0	497	0	0	収容台数420 【開業】平日10:00-19:30、日祭日10:00-16:00 【休業】土曜日、12/29-1/3
		121	380	13,250	0	0	12,327	0	0	収容台数360 【開業】平日10:00-19:30、日祭日10:00-16:00 【休業】水曜日、12/29-1/3
○		107	413	13,250	0	0	12,607	0	0	収容台数500 【開業】平日10:00-19:30、日祭日10:00-16:00 【休業】水曜日、12/29-1/3 施設の住所:東池袋五丁目44番 土地面積は東池袋四・五丁目地区事業用地に含む
		130	432	20,484	0	0	15,724	0	0	収容台数850 【開業】平日10:00-19:30、日祭日10:00-16:00 【休業】水曜日、12/29-1/3
○		0	530	16,963	0	0	10,240	0	0	収容台数450 【開業】平日10:00-19:30、日祭日10:00-16:00 【休業】水曜日、12/29-1/3 池袋駅西自転車駐車場内
		23	0	282	0	0	160	0	0	収容台数500【再生自転車保管所、トラック駐車場】
○		0	0	0	0	0	15,884	0	0	収容台数3,000 【開業】平日10:00-19:30、日祭日10:00-16:00 【休業】土曜日、12/29-1/3 保管所面積(4,110.82㎡)は旧第十中学校の土地面積に含む
		51	0	0	0	0	29	0	0	収容台数500【再生自転車保管所】 区有地126.22㎡、道路占有許可447.2㎡

辻広場・コミュニティ広場・まちかど広場

施設名	所在地	竣工年度	土地面積	区所有土地面積(m <sup>2</sup> )	土地所有権	運営
第1辻広場(富士山広場)	東池袋五丁目30番7号	S61	65.17	65.17	区	直営
第2辻広場(太陽広場)	東池袋五丁目24番5号	S63	49.52	49.52	区	直営
第3辻広場(鎮守の森)	東池袋五丁目6番12号	H1	153.30	153.30	区	直営
第4辻広場(日光広場)	東池袋四丁目15番5号	H2	26.89	26.89	区	直営
第5辻広場(モーモー広場)	東池袋五丁目26番4号	H5	41.00	41.00	区	直営
第6辻広場(四季の花広場)	東池袋五丁目32番11号	H6	102.17	102.17	区	直営
第7辻広場(日傘広場)	東池袋五丁目6番5号	H7	128.28	128.28	区	直営
第8辻広場(ガタガタ広場)	東池袋五丁目19番	H7	60.60	60.60	区	直営
第9辻広場(さわやか広場)	東池袋五丁目40番11号	H8	46.12	46.12	区	直営
第10辻広場(なまず広場)	東池袋五丁目43番12号	H8	120.08	120.08	区	直営
第11辻広場(星ふる広場)	東池袋五丁目35番19号	H10	153.33	153.33	区	直営
第1コミュニティ広場	駒込六丁目32番8号	H3	105.65	105.65	区	直営
第2コミュニティ広場	駒込六丁目30番1号	H4	249.10	249.10	区	直営
第3コミュニティ広場	巣鴨五丁目39番19号	H6	55.93	55.93	区	直営
第4コミュニティ広場(朝日ほのぼのランド)	巣鴨五丁目25番11号	H8	234.42	234.42	区	直営
第5コミュニティ広場(わたしの庭、みんなの庭)	駒込三丁目8番2号	H9	329.74	329.74	区	直営
第6コミュニティ広場	巣鴨五丁目49番4号	H10	252.68	252.68	区	直営
上池袋第2まちかど広場(東雲ふれあい広場)	上池袋四丁目40番9号	H12	327.71	327.71	区	直営
ひだまり防災広場	上池袋一丁目17番7号	H20	221.06	221.06	区	直営
東通りふれあい広場	南池袋二丁目4番4号	H3	25.26	25.26	区	直営
防災ミニ広場	東池袋四丁目32番1号	H15	231.81	231.81	区	直営

都市整備部 地域まちづくり課

補助金	光熱水費 (千円)	修繕費 (千円)	委託費 (千円)	賃借料 (千円)	人件費 (千円)	計 (千円)	収入 (千円)	備考
	22	0	0	0	0	22	0	
	20	0	0	0	0	20	0	
	40	0	0	0	0	40	0	
	24	0	0	0	0	24	0	
	20	0	0	0	0	20	0	
	58	0	32	0	0	90	0	
	31	0	0	0	0	31	0	
	0	0	0	0	0	0	0	公園移設に伴い使用不可(平成31年春頃まで)
	36	0	0	0	0	36	0	
	30	0	0	0	0	30	0	
	58	0	0	0	0	58	0	
	33	0	0	0	0	33	0	
	19	0	0	0	0	19	0	
	23	0	0	0	0	23	0	
	31	0	0	0	0	31	0	
	103	0	0	0	0	103	0	
	39	0	0	0	0	39	0	
	88	0	0	0	0	88	0	
	39	0	0	0	0	39	0	
	61	0	0	0	0	61	0	
	22	0	0	0	0	22	0	

## 住環境総合整備事業用地等

施設名	所在地	竣工年度	土地面積 (㎡)	区所有土地 面積(㎡)	土地所有権	運営	補助金
住宅市街地総合整備事業用地	駒込六丁目3番1号		955.07	955.07	区		
東池袋四・五丁目地区事業用地	東池袋四・五丁目地区内(25カ所)		3,862.16	3,862.16	区		
東池袋まちづくりセンター前広場	東池袋五丁目13番8号		435.77	435.77	区		
従前居住者対策事業用地	東池袋五丁目26番1号		182.10	182.10	区		
東池袋四・五丁目仮住居用住宅	東池袋五丁目44番10号		91.79	91.79	区		
池袋本町・上池袋地区事業用地	池袋本町・上池袋地区地区内(11カ所)		2,406.37	2,406.37	区		

## 都市整備部 地域まちづくり課

光熱水費 (千円)	修繕費 (千円)	委託費 (千円)	賃借料 (千円)	人件費 (千円)	計 (千円)	収入 (千円)	備考
0	0	0	0	0	0	0	
0	0	0	0	0	0	0	
0	0	0	0	0	0	0	
0	0	0	0	0	0	0	URと賃貸借契約
0	0	0	0	0	0	0	建物面積92.42㎡
18	0	0	0	0	18	0	

## 自由通路

施設名	所在地	竣工年度	土地面積 (㎡)	区所有土地 面積(㎡)	土地所有権	運営	補助 金
大塚駅南北自由通路	南大塚三丁目33番	H21	437.90	0.00	民	直営	○
東長崎駅南北自由通路・南北駅前広場	長崎五丁目1番	H20	1,436.50	0.00	民	直営	○
椎名町駅南北自由通路・駅前広場	長崎一丁目1番	H24	944.50	0.00	民	直営	○
大塚駅南口駅前広場	南大塚三丁目33	H29	1,726.00	0.00	民	直営	



## 都市整備部 都市計画課

光熱水費 (千円)	修繕費 (千円)	委託費 (千円)	賃借料 (千円)	人件費 (千円)	計 (千円)	収入 (千円)	備考
0	32	290	11	0	333	0	
116	108	1,291	0	0	1,515	0	昇降機あり
64	30	565	0	0	659	0	
202	0	3,582	0	0	3,784	78	

# 道路

都市整備部 土木管理課

管理区分		延長(m)	面積 (㎡)	道路率(%) (面積/13.01km <sup>2</sup> )	管理区分別 面積構成比(%)	平均幅員(m)
国道	指定区間	4,697	153,818	1.18	6.89	32.75
	指定区間外	0	0			
	計	4,697	153,818			
都道		15,197	430,661	3.31	19.29	28.34
区道 ※		(751) 283,241	(7,154) 1,648,417	12.67	73.82	5.82
合計 ※		(751) 303,135	(7,154) 2,232,896	17.16	100.00	7.37

※ ( )内は橋梁部分で内数

(注) 自動車専用道(延長4,782m・面積127,565㎡)は除く。

## 【参考】区道の幅員ごとの延長及び面積

道路 幅員	1.5m未満		1.5m～2.5m未満		2.5m～4.5m未満		4.5m～6.5m未満		6.5m～8.5m未満		8.5m以上	
	延長 (m)	面積 (㎡)	延長 (m)	面積 (㎡)	延長 (m)	面積 (㎡)	延長 (m)	面積 (㎡)	延長 (m)	面積 (㎡)	延長 (m)	面積 (㎡)
計 ※	(-)	(-)	(60)	(250)	(231)	(863)	(65)	(383)	(9)	(122)	(386)	(5,536)
	1,770	2,337	9,408	21,621	140,626	549,372	77,105	448,139	30,823	247,898	23,508	379,053

合計 ※	延長 (m)	面積 (㎡)
	(751)	(7,154)
283,241	1,648,417	

※ ( )内は橋梁部分で内数

# 橋 梁

都市整備部 土木管理課

種類	No.	名称	路線名	交差	種類※	幅員 (m)	延長 (m)	橋面積 (㎡)	架設 年次	位置
車道橋	1	池袋大橋	11-12	JR 東武	鋼	15.51	209.26	3,253.95	S40	東池袋1-49・池袋1-4先
	2	宮仲橋	31-60	JR	Co	7.00	24.71	172.97	H8	上池袋1-7・東池袋2-59先
	3	西巢鴨橋	31-240	JR	Co	12.26	33.10	405.80	S34	北大塚3-8・東池袋2-49先
	4	栄橋	31-380	JR	鋼	10.40	24.17	251.35	H7	北大塚3-6・東池袋2-34先
	5	空蟬橋	31-690	JR	Co	20.70	27.80	575.46	S40	北大塚2-3・東池袋2-32先
	6	江戸橋	32-280	JR	鋼	11.80	20.70	249.22	H12	巢鴨3-1・南大塚1-32先
	7	宮下橋	32-760	JR	鋼	12.00	28.70	346.43	H2	巢鴨3-25・1-36先
	8	高塚橋	14-101	河川	Co	10.40	19.80	227.08	H12	高田3-9・3-11先
	9	源水橋	14-151	河川	Co	9.80	17.96	174.54	H11	高田3-22・3-3先
人道橋	1	池袋人道橋パークブリッジ	11-11	JR	鋼	3.24	151.17	508.61	H10	上池袋2-5・東池袋1-49先
	2	池袋本町四丁目歩道橋				1.56	18.60	46.20	S38	南池袋1-16・1-18先
	3	池袋交差西側歩道橋					25.20	65.52		
	4	南池袋一丁目歩道橋					17.10	35.23		
	5	花のはし	12-321	JR	鋼	2.40	59.66	250.34	H17	目白2-28・3-17先
					合 計	677.93	6,562.70			

※鋼:鋼橋 Co:コンクリート橋



## 4. 利用状況等データ

- 各施設の各部屋の年間利用コマ数、利用人数、利用率について掲載した。
- 主な集会室施設の利用状況概要では、利用状況や経費について比較分析を掲載した。

表-1 区民集会室

施設名称	内容／部屋名	総利用 コマ数	利用 コマ数	利用率 (%)	前年度 利用率 (%)	利用人数
巣鴨第一区民集会室	会議室1	1,077	411	38.2	42.9	5,803
	和室	1,077	422	39.2	40.4	7,031
巣鴨第三区民集会室	和室	1,077	427	39.6	38.3	6,135
西巣鴨区民集会室	会議室	932	231	24.8	42.2	3,027
北大塚区民集会室	会議室	1,077	535	49.7	49.9	6,698
上池袋第一区民集会室	会議室	1,032	207	20.1	38.4	5,905
上池袋第二区民集会室	会議室	932	323	34.7	29.4	4,384
東池袋第二区民集会室	会議室	932	329	35.3	34.5	4,513
東池袋第四区民集会室	会議室	1,077	637	59.1	58.2	10,040
	和室	1,077	508	47.2	46.5	5,159
西池袋第二区民集会室	会議室	1,200	640	53.3	61.8	12,018
	和室	1,200	560	46.7	53.2	5,230
池袋第二区民集会室	和室1	1,032	314	30.4	42.9	4,522
	和室2	1,032	496	48.1	54.5	5,190
	会議室	1,032	364	35.3	41.1	4,362
池袋第三区民集会室	会議室	945	266	28.1	22.9	4,996
池袋本町第一区民集会室	会議室	932	320	34.3	29.7	2,484
池袋本町第二区民集会室	会議室1	1,077	524	48.7	43.0	7,939
	会議室2	1,077	545	50.6	47.9	7,639
雑司が谷区民集会室	会議室	1,077	389	36.1	38.7	5,384
高田第一区民集会室	会議室	932	241	25.9	23.3	2,173
高田第二区民集会室	会議室1	534	272	50.9	55.3	2,288
	会議室2	534	305	57.1	56.9	4,058
目白第一区民集会室	会議室	944	307	32.5	31.3	3,325
目白第二区民集会室	会議室	1,077	892	82.8	75.9	13,002
南長崎第一区民集会室	会議室	932	483	51.8	51.3	3,734
南長崎第二区民集会室	会議室	932	184	19.7	18.4	2,856
南長崎第四区民集会室	会議室1	1,077	238	22.1	23.3	1,995
	会議室2	1,077	176	16.3	18.5	2,399
	和室	1,077	198	18.4	22.6	3,239
長崎第三区民集会室	会議室1	987	260	26.3	19.9	3,430
長崎第四区民集会室	会議室	1,077	333	30.9	29.5	5,277
	和室	1,077	137	12.7	11.1	1,330
長崎第五区民集会室	会議室	1,077	406	37.7	39.7	5,249
	和室	1,077	325	30.2	34.9	2,837
要町第一区民集会室	和室	1,006	507	50.4	47.0	6,359
	会議室	584	290	49.7	60.1	3,469
要町第二区民集会室	会議室	932	377	40.5	39.5	3,510
高松区民集会室	会議室	932	614	65.9	70.3	6,529
千川区民集会室	会議室	1,077	533	49.5	44.1	9,594
上池袋コミュニティセンター	多目的ホール	1,077	820	76.1	68.6	28,313
	会議室	1,077	736	68.3	67.1	8,284
	和室	873	521	59.7	67.3	7,519
区民集会室 合計		42,863	17,603	41.3	42.6	249,228

表-2 地域文化創造館

施設名称	内容／部屋名	総利用 コマ数	利用 コマ数	利用率 (%)	前年度 利用率 (%)	利用人数
駒込地域文化創造館	第一会議室	1028	832	80.9	87.2	14,341
	第二会議室	1028	597	58.1	60.5	7,513
	第三会議室	1030	685	66.5	70.6	7,512
	第四会議室	1029	744	72.3	74.0	4,317
	和室	1033	649	62.8	63.4	5,329
	音楽室	1029	885	86.0	86.1	11,603
	調理室	1005	311	30.9	27.9	3,694
巣鴨地域文化創造館	第一会議室	1,007	480	47.7	53.4	5,670
	第二会議室	1,011	440	43.5	59.8	3,910
	第三会議室	1,004	498	49.6	57.6	3,799
	多目的ホール	992	792	79.8	80.9	20,996
南大塚地域文化創造館	第一会議室	973	658	67.6	67.9	21,943
	第二会議室	1,010	725	71.8	78.2	10,446
	第三会議室	1,007	789	78.4	84.1	8,925
	第四会議室	1,017	840	82.6	87.3	8,220
	第五会議室	999	842	84.3	88.9	15,111
	第六会議室	1,014	836	82.4	90.8	5,043
	和室	1,005	688	68.5	77.0	5,122
	音楽室	997	696	69.8	78.7	11,679
	調理室	977	334	34.2	35.8	3,504
南大塚ホール		912	641	70.3	74.8	61,526
雑司が谷地域文化創造館	第一会議室A	1,045	563	53.9	70.5	6,589
	第一会議室B	1,044	540	51.7	62.1	6,759
	第二会議室	1,016	679	66.8	43.9	11,107
	第三会議室	1,025	779	76.0	56.0	6,544
	第四会議室	1,034	542	52.4	58.5	10,814
	和室	1,045	706	67.6	68.2	6,604
	多目的ホール	1,035	598	57.8	64.6	25,374
	音楽室	1,040	781	75.1	76.8	14,808
	美術室	1,047	382	36.5	41.2	3,250
	工作室	1,045	397	38.0	47.4	2,399
	陶芸窯室	1,045	315	30.1	49.9	1,465
	パソコンルーム	684	309	45.2	56.0	2,055
	練習室1	1,027	446	43.4	57.6	9,788
	練習室2	1,033	500	48.4	60.4	19,760
千早地域文化創造館	第一会議室	940	525	55.9	58.5	9,294
	第二会議室	995	599	60.2	60.3	6,525
	第三会議室	965	584	60.5	58.4	5,395
	第四会議室	980	591	60.3	50.0	4,114
	和室	986	456	46.2	49.3	3,915
	音楽室	955	821	86.0	70.6	11,656
	美術室	986	480	48.7	48.5	3,026
	調理室	242	26	10.7	20.8	206
	陶芸窯室	1,034	593	57.4	62.7	5,719
	多目的ホール	934	495	53.0	57.6	10,518
地域文化創造館 合計		44,289	26,669	59.3	62.2	427,887

表-3 地域区民ひろば

施設名称	内容／部屋名	総利用 コマ数	利用 コマ数	利用率 (%)	前年度 利用率 (%)	利用人数
区民ひろば駒込	利用者数	-	-	-	-	48,437
	和室(集会室)	292	172	58.9	56.3	2,044
区民ひろば仰高	利用者数	-	-	-	-	28,264
	多目的室1	344	100	29.1	21.2	985
	多目的室2	344	120	34.9	18.9	1,654
区民ひろば清和第一	利用者数	-	-	-	-	22,988
	学習ひろば(教養室)	292	40	13.7	16.7	451
	交流ひろば(集会室兼娯楽室)	292	96	32.9	26.3	1,320
区民ひろば清和第二	利用者数	-	-	-	-	34,416
区民ひろば朝日	利用者数	-	-	-	-	17,115
	グループ室	982	275	28.0	30.5	2,543
区民ひろば西巣鴨第一	利用者数	-	-	-	-	19,273
	集会室	292	87	29.8	41.3	1,214
区民ひろば西巣鴨第二	利用者数	-	-	-	-	16,529
区民ひろば南大塚	利用者数	-	-	-	-	68,661
	集会室兼娯楽室	292	75	25.7	30.7	1,914
区民ひろば豊成	利用者数	-	-	-	-	33,749
区民ひろば上池袋	利用者数	-	-	-	-	39,163
	集会室	292	33	11.3	13.3	405
区民ひろば朋有	利用者数	-	-	-	-	38,095
	和室(集会室)	292	17	5.8	4.4	381
区民ひろば南池袋	利用者数	-	-	-	-	39,631
	活動室(集会室)	292	130	44.5	46.1	1,172
	多目的ホール(娯楽室)	292	170	58.2	59.0	3,057
区民ひろば西池袋	利用者数	-	-	-	-	37,931
区民ひろば池袋	利用者数	-	-	-	-	29,521
	音楽室兼集会室(多目的室2)	292	14	4.8	3.4	72
区民ひろば池袋本町	利用者数	-	-	-	-	36,828
	多目的室	292	32	11.0	15.0	703
区民ひろば高南第一	利用者数	-	-	-	-	17,234
	集会室	292	27	9.2	10.9	166
区民ひろば高南第二	利用者数	-	-	-	-	23,225
	図書室(洋室)	292	37	12.7	0.3	309
区民ひろば目白	利用者数	-	-	-	-	27,205
	いきいきひろば	292	37	12.7	11.6	325
区民ひろば椎名町	利用者数	-	-	-	-	21,932
区民ひろば富士見台	利用者数	-	-	-	-	62,098
	集会室	292	103	35.3	38.2	1,390
	遊戯室(集会室)	292	147	50.3	57.0	1,912
区民ひろばさくら第一	利用者数	-	-	-	-	16,981
	集会室(集会室和室)	292	15	5.1	8.2	168
区民ひろばさくら第二	利用者数	-	-	-	-	21,029
区民ひろば長崎	利用者数	-	-	-	-	29,845
	集会室	292	73	25.0	16.7	1,504
区民ひろば千早	利用者数	-	-	-	-	63,275
	いきいきひろば(集会室洋室)	292	29	9.9	11.3	258



施設名称	内容／部屋名	総利用 コマ数	利用 コマ数	利用率 (%)	前年度 利用率 (%)	利用人数
区民ひろば高松	利用者数	-	-	-	-	48,870
	集会室兼娯楽室	292	70	24.0	21.2	772
区民ひろば要	利用者数	-	-	-	-	35,003
地域区民ひろば 合計		7,510	1,899	24.9	24.3	902,017

※各部屋の利用状況は目的外使用の実績である

表－4 大規模集会施設

施設名称	総利用 コマ数	利用 コマ数	利用率 (%)	前年度 利用率 (%)	利用人数
生活産業プラザ	-	-	-	41.3	-
豊島区民センター	-	-	-	-	-
としま南池袋ミーティングルーム	3,816	2,587	67.8	45.6	27,998
IKE・Biz(としま産業振興プラザ)	13,533	10,589	78.2	59.1	138,216
ふるさと千川館	13,068	3,782	28.9	24.0	61,514

※区民センターは平成28年度から改築工事中

表-5 その他集会等施設

施設名称	内容／部屋名	総利用 コマ数	利用 コマ数	利用率 (%)	前年度 利用率 (%)	利用人数
東部区民事務所 ◎	集会室1	1,074	488	45.4	40.8	6,630
	集会室2	1,074	214	19.9	15.4	3,480
	集会室3	1,074	284	26.4	15.6	11,201
	集会室4	1,074	283	26.4	32.8	15,700
	集会室5	1,074	320	29.8	36.6	3,959
	集会室(和室)	1,074	289	26.9	35.7	2,883
	多目的室	1,074	493	45.9	57.1	7,015
東部区民事務所 合計		7,518	2,371	42.0	33.4	50,868
施設名称	内容／部屋名	総利用 コマ数	利用 コマ数	利用率 (%)	前年度 利用率 (%)	利用人数
西部区民事務所◎	会議室	1077	207	19.2	23.6	2,292
	グラウンド	498	187	37.6	32.1	5,048
施設名称	内容／部屋名	総利用 コマ数	利用 コマ数	利用率 (%)	前年度 利用率 (%)	利用人数
豊島清掃事務所 ◎	会議室1	1,071	0	0.0	0.0	0
	会議室2	1,071	2	0.2	0.2	-
	会議室3	1,071	63	5.9	6.3	1,484
	講堂 (会議室1+会 議室2)	1,071	49	4.6	6.6	2,174
	会議室2+会議室3	1,071	0	0.0	0.1	0
	会議室3+講堂	1,071	19	1.8	1.9	790
豊島清掃事務所 合計		6,426	133	2.1	2.5	4,448
施設名称	内容／部屋名	総利用 コマ数	利用 コマ数	利用率 (%)	前年度 利用率 (%)	利用人数
駒込福祉作業所 ◎	洋室	61	16	26.2	12.4	270
男女平等推進センター ◎	会議室	1,740	735	42.2	34.9	8,896
目白庭園(赤鳥庵)	-	2,022	1,716	84.9	78.1	14,260
染井まちづくりセンター	-	845	192	22.7	20.2	4,325
上池袋第1まちづくりセンター	-	740	36	4.9	5.0	902
上池袋第2まちづくりセンター	-	852	118	13.8	13.2	1,857
東池袋4・5丁目まちづくり センター	-	1,098	173	15.8	20.9	10,255

※ ◎印:施設目的外使用のデータとする

表-6 スポーツ施設

施設名称	利用内訳	平成29年度		平成30年度	
		利用人数	プール利用人数(内数)	利用人数	プール利用人数(内数)
巣鴨体育館	団体	11,232	-	11,142	-
	個人	84,057	-	82,434	-
	教室参加者	61,439	-	61,400	-
池袋スポーツセンター	団体	19,142	-	20,402	-
	個人	308,371	155,178	326,852	160,453
	教室参加者	81,999	21,273	88,225	23,613
雑司が谷体育館	団体	50,535	15,191	46,502	11,729
	個人	25,963	20,646	27,023	21,735
	教室参加者	20,581	10,078	21,781	10,542
南長崎スポーツセンター	団体	38,239	3,221	39,230	3,474
	個人	193,475	109,863	193,241	108,462
	教室参加者	123,592	51,683	117,204	47,435
南長崎スポーツ公園多目的広場(再掲)	団体	22,867	-	21,215	-
	教室参加者	17,131	-	11,958	-
豊島体育館	団体	43,134	-	43,487	-
	個人	41,706	-	42,615	-
	教室参加者	10,170	-	10,327	-
西巣鴨体育場	団体	14,744	-	13,861	-
	個人	1,959	-	1,858	-
総合体育場	団体	78,223	-	85,618	-
	個人	17,574	-	17,085	-
	教室参加者	21,760	-	22,885	-
三芳グラウンド	団体	45,249	-	46,614	-
	教室参加者	13,782	-	15,662	-
荒川野球場	団体	22,225	-	27,080	-
	教室参加者	-	-	-	-

※ 南長崎スポーツセンターには、公園多目的広場利用分を含む

表一7 図書館

施設名称	図書貸出冊数	
	平成29年度	平成30年度
駒込図書館	243,953	261,517
巣鴨図書館	330,172	335,817
上池袋図書館	210,371	208,322
中央図書館	627,652	622,213
池袋図書館	218,890	217,445
目白図書館	293,032	293,716
千早図書館	262,234	263,801
図書館 合計	2,186,304	2,202,831

表-8 文化観光施設

施設名称	内容／部屋名	総利用 コマ数	利用 コマ数	利用率 (%)	前年度 利用率 (%)	利用人数
舞台芸術交流センター	劇場	1,032	1,017	98.5	96.5	70,334
	A会議室	0	0	-	67.0	0
	B1会議室	1,032	316	30.6	16.9	5,709
	B2会議室	1,032	322	31.2	19.7	8,458
	B会議室 (B1+B2)	1,032	445	43.1	48.3	23,158
熊谷守一美術館	-	-	-	-	-	13,236
郷土資料館	-	-	-	-	-	20,606
雑司が谷旧宣教師館	-	-	-	-	-	15,160
雑司が谷案内処	-	-	-	-	-	26,169
トキワ荘通りお休み処	-	-	-	-	-	11,312

※郷土資料館は平成29年10月にリニューアルオープン

表－9 その他施設

施設名称	内容／部屋名	総利用 コマ数	利用 コマ数	利用率 (%)	前年度 利用率 (%)	利用人数 ※
南池袋斎場	斎場	604	288	47.7	51.5	－
地域活動交流センター	－	－	－	－	－	3,567
豊島リサイクルセンター	リサイクル品展示件数	－	－	－	－	1,150
	抽選申込件数	－	－	－	－	5,284
	あっせん点数	－	－	－	－	1,009
山中湖秀山荘	－	6,155	4,006	65.1	67.4	12,003
猪苗代四季の里	－	7,614	3,365	44.2	44.2	8,471
旧第十中学校	校庭(団体開放)	－	－	－	－	7,243
	庭球場(団体開放)	－	－	－	－	4,734

※ 豊島リサイクルセンターの利用人数欄は、件数又は点数とする。

施設名称	内容	収容台数	年間利用 台数	利用率 (%)	前年度 利用率 (%)
自転車駐車場	－	11,259	2,451,069	115.4%	95.6
自転車置場	登録制置場	637	737	－	－
	コイン式置場	240	62,231	－	－
	無料自転車置場	122	－	－	－

※ 年間利用台数＝定期利用台数＋当日利用台数

※ 利用率(%)＝(年平均定期利用台数＋当日利用の1日平均台数)÷駐車場収容台数の合計

施設名称	内容	撤去 台数	返還 台数	返還率 (%)	前年度 返還率 (%)
自転車等保管所	－	18,474	12,165	65.8	61.4





## 5. 23区施設比較

- 「平成30年度 特別区公共施設状況調査結果」（東京都総務局）のデータを元に主な施設の面積等についての23区との比較を行った。

## 第5章 23区施設比較（公共施設は区立施設のみ）

### （1）区が所有する土地

	行政財産計 (㎡)	普通財産計 (㎡)	公有財産計 (㎡)	土地面積順位	1人あたり 面積(㎡)	人口割順位
千代田	249,608	36,361	285,969	23	4.49	2
中央	427,077	48,659	475,736	21	2.93	17
港	747,962	90,675	838,637	15	3.26	11
新宿	994,613	92,961	1,087,574	12	3.14	13
文京	754,652	26,506	781,158	18	3.53	8
台東	424,515	34,600	459,115	22	2.30	23
墨田	616,005	176,992	792,997	17	2.92	18
江東	1,423,065	60,515	1,483,580	9	2.86	19
品川	1,184,926	92,523	1,277,449	10	3.24	12
目黒	786,832	64,964	851,796	14	3.05	15
大田	2,544,228	155,852	2,700,080	4	3.70	6
世田谷	2,417,727	104,792	2,522,519	5	2.78	20
渋谷	542,195	46,506	588,701	20	2.60	22
中野	915,663	125,559	1,041,222	13	3.14	14
杉並	1,614,966	337,757	1,952,723	6	3.43	9
豊島	698,695	100,957	799,652	16	2.76	21
北	1,176,703	71,316	1,248,019	11	3.55	7
荒川	579,172	77,762	656,934	19	3.04	16
板橋	1,879,237	50,440	1,929,677	7	3.40	10
練馬	2,893,819	91,793	2,985,612	2	4.08	3
足立	3,198,581	250,973	3,449,554	1	5.01	1
葛飾	1,690,490	96,917	1,787,407	8	3.86	5
江戸川	2,703,270	39,003	2,742,273	3	3.93	4
23区平均	1,324,522	98,886	1,423,408		3.35	

\* 平成31年3月31日現在

### 豊島区の順位

\* 区が所有する土地面積：16位【799,652㎡】

\* 区民1人あたりの土地所有面積：21位【区民1人あたり2.76㎡】

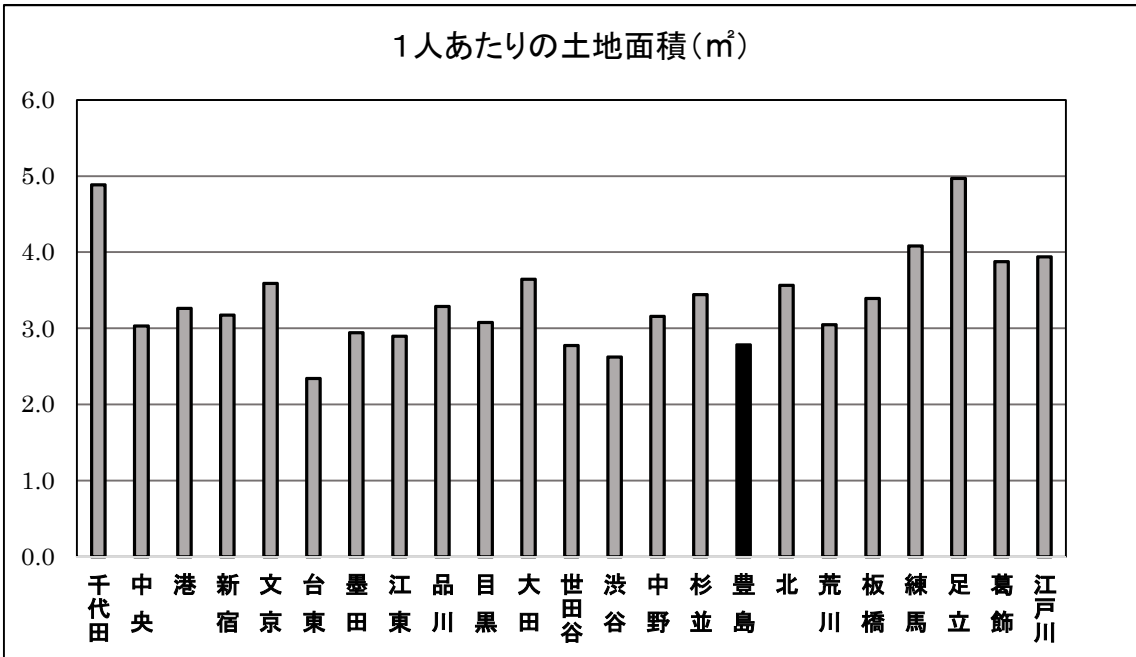
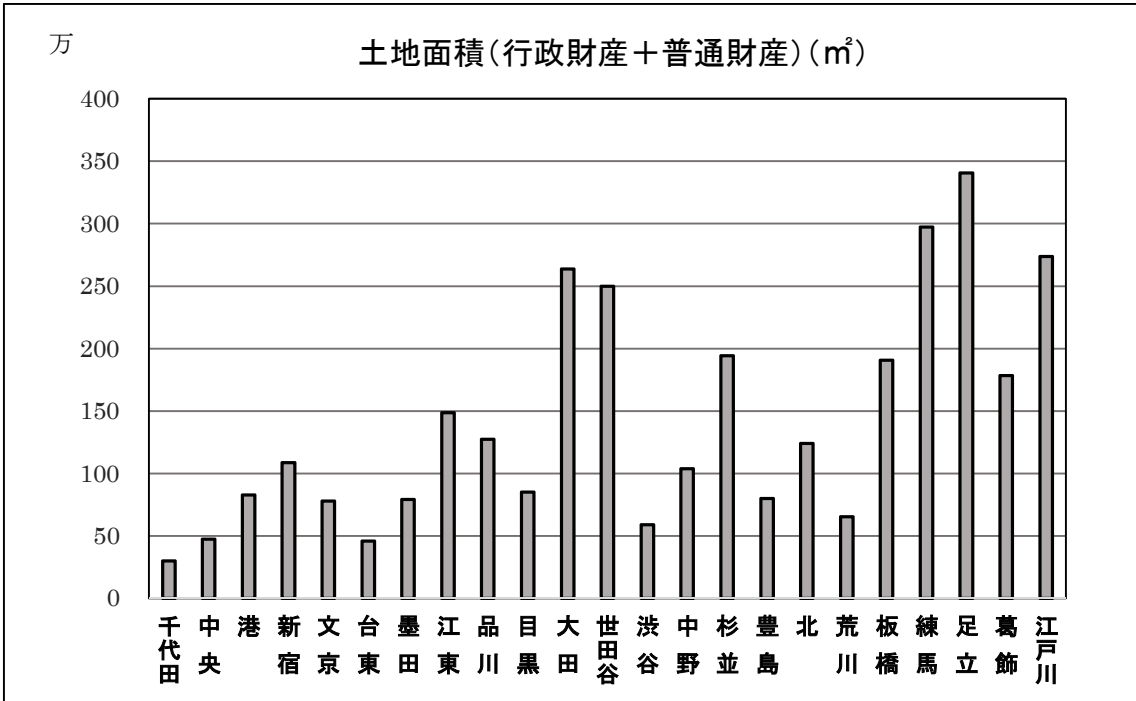

(2)区が所有する建物

	行政財産計 (㎡)	普通財産計 (㎡)	公有財産計 (㎡)	建物面積順位	1人あたり 建物面積 (㎡)	人口割順位
千代田	394,217	65,797	460,014	22	7.23	1
中央	565,779	26,569	592,348	14	3.65	2
港	732,674	10,711	743,385	11	2.89	3
新宿	605,240	48,482	653,722	13	1.89	13
文京	442,958	32,207	475,165	19	2.15	8
台東	447,477	19,240	466,717	21	2.34	5
墨田	553,019	16,344	569,363	15	2.09	9
江東	950,823	38,694	989,517	6	1.91	12
品川	816,076	34,004	850,080	10	2.15	7
目黒	550,330	17,087	567,417	16	2.03	10
大田	1,274,913	41,818	1,316,731	1	1.80	15
世田谷	1,247,256	17,775	1,265,031	2	1.39	23
渋谷	489,365	76,962	566,327	17	2.50	4
中野	460,718	33,977	494,695	18	1.49	22
杉並	831,325	49,284	880,609	8	1.55	21
豊島	433,060	20,596	453,656	23	1.57	20
北	693,006	18,952	711,958	12	2.02	11
荒川	457,992	14,394	472,386	20	2.19	6
板橋	907,188	22,892	930,080	7	1.64	17
練馬	1,153,438	46,323	1,199,761	4	1.64	18
足立	1,208,538	30,159	1,238,697	3	1.80	16
葛飾	794,654	61,474	856,128	9	1.85	14
江戸川	1,103,119	30,916	1,134,035	5	1.62	19
23区平均	744,051	33,681	777,731		2.23	

\*平成31年3月31日現在

豊島区の順位

\*区が所有する建物面積：23位【453,656㎡】

\*区民1人あたりの建物面積：20位【区民1人あたり1.57㎡】

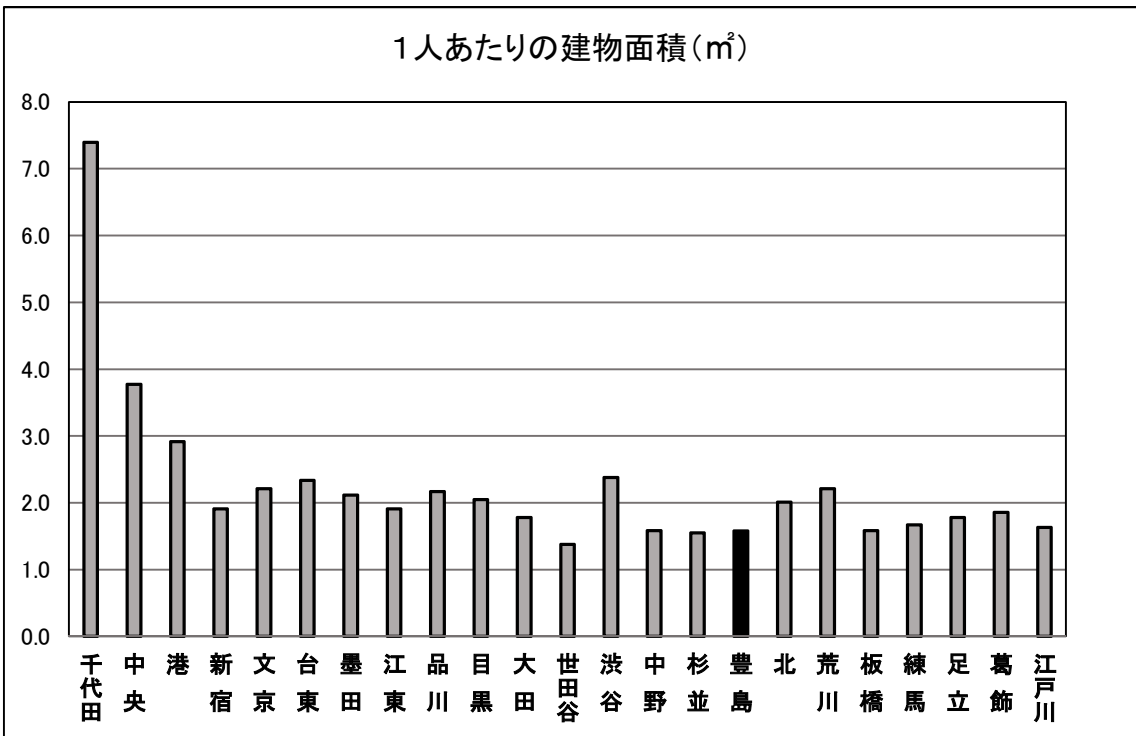
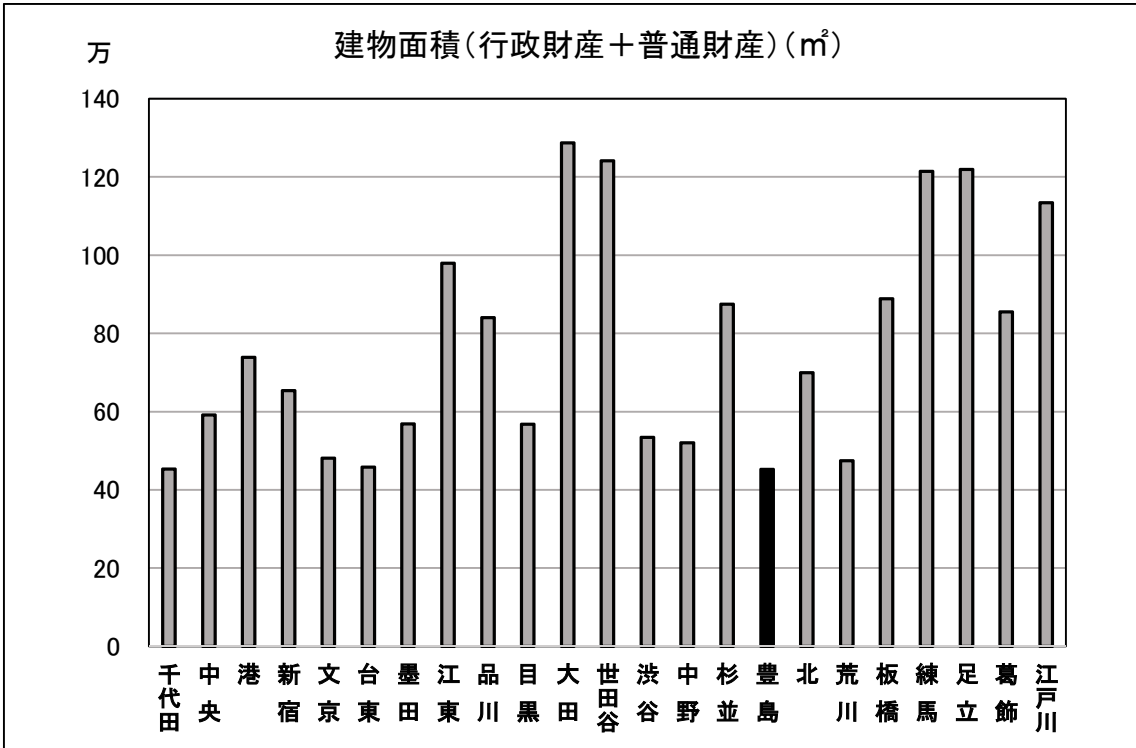

(3) 保育所

	箇所数	箇所数順位	乳幼児数 (人)	1園あたりの 乳幼児数 (人)	乳幼児割 順位	1園あたり の区面積 (km <sup>2</sup> )	面積割順位
千代田	6	23	3,723	620.5	10	1.94	23
中央	14	20	10,853	775.2	18	0.73	8
港	20	16	17,138	856.9	20	1.02	17
新宿	11	21	14,285	1,298.6	23	1.66	22
文京	19	18	12,028	633.1	11	0.59	5
台東	11	21	7,828	711.6	16	0.92	16
墨田	27	12	12,922	478.6	2	0.51	2
江東	44	3	28,879	656.3	13	0.91	15
品川	42	6	21,086	502.0	4	0.54	3
目黒	21	15	13,665	650.7	12	0.70	7
大田	43	4	33,766	785.3	19	1.41	20
世田谷	49	2	44,846	915.2	21	1.18	18
渋谷	18	19	11,092	616.2	9	0.84	14
中野	20	17	13,528	676.4	15	0.78	9
杉並	42	7	25,865	615.8	8	0.81	12
豊島	22	13	11,706	532.1	6	0.59	4
北	43	4	16,605	386.2	1	0.62	6
荒川	22	13	10,554	479.7	3	0.46	1
板橋	40	10	26,338	658.5	14	0.81	11
練馬	60	1	35,657	594.3	7	0.80	10
足立	42	6	31,353	746.5	17	1.27	19
葛飾	42	6	22,044	524.9	5	0.83	13
江戸川	35	11	36,170	1,033.4	22	1.43	21
23区平均	30.1		20,084	671.9		0.93	

\* 平成31年10月1日現在

\* 乳幼児(0~5歳)数:平成31年1月1日現在

豊島区の順位

\* 1保育所あたりの乳幼児人口: 6位【乳幼児532.1人に1区立保育園】

\* 1保育所あたりの区面積: 4位【0.59km<sup>2</sup>に1区立保育園】

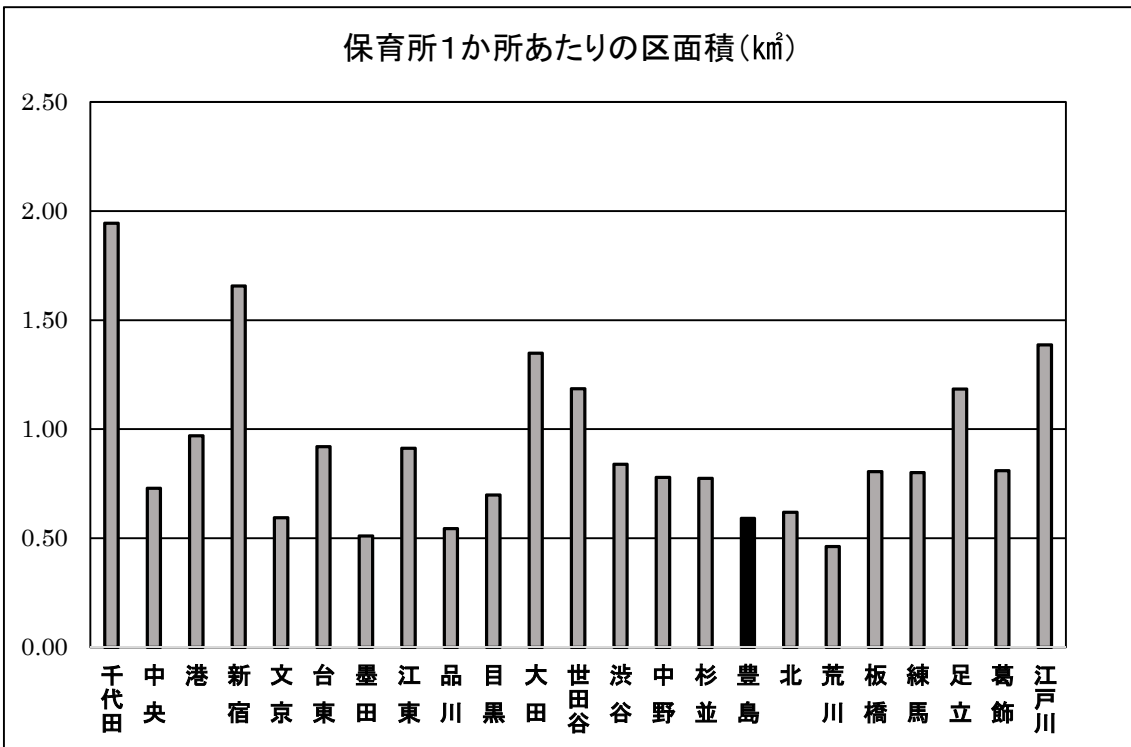
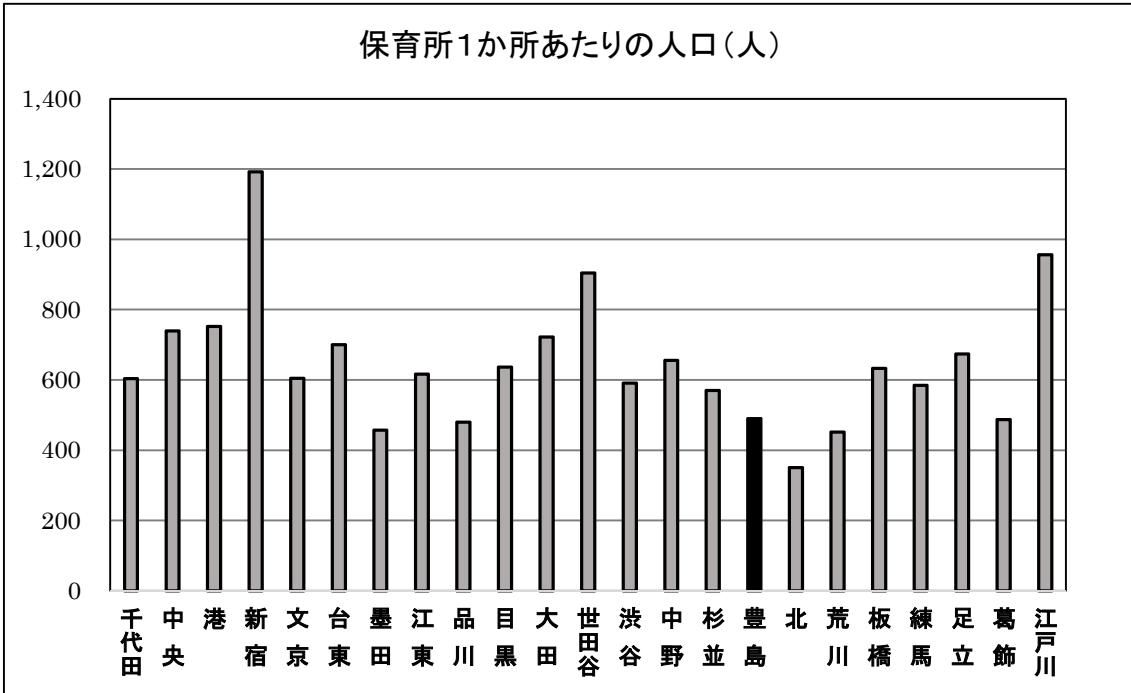

#### (4)公園

	箇所数	箇所数順位	公園面積 (㎡)	公園面積 順位	1人あたり 面積(㎡)	面積割順位
千代田	59	23	107,174	23	1.68	11
中央	90	21	335,231	17	2.06	9
港	103	20	357,325	16	1.39	14
新宿	177	13	379,947	14	1.10	20
文京	112	18	232,833	19	1.05	21
台東	77	22	220,243	20	1.11	19
墨田	164	14	647,177	11	2.38	6
江東	259	10	1,186,594	6	2.29	8
品川	268	9	639,430	12	1.62	12
目黒	131	17	374,948	15	1.34	16
大田	542	3	2,092,487	3	2.87	3
世田谷	549	2	1,745,564	4	1.92	10
渋谷	137	16	163,669	22	0.72	22
中野	182	12	453,232	13	1.37	15
杉並	327	7	649,661	10	1.14	17
豊島	150	15	199,408	21	0.69	23
北	195	11	984,044	9	2.80	4
荒川	108	19	241,690	18	1.12	18
板橋	378	6	1,445,920	5	2.55	5
練馬	684	1	1,068,962	7	1.46	13
足立	495	4	2,323,638	1	3.37	1
葛飾	316	8	1,063,630	8	2.30	7
江戸川	448	5	2,191,780	2	3.14	2
23区平均	258.7		830,634		1.80	

\*平成31年3月31日現在

#### 豊島区の順位

\*区が所有する公園面積：21位【199,408㎡】

\*区民一人あたりの公園面積：23位【区民1人あたり0.69㎡】



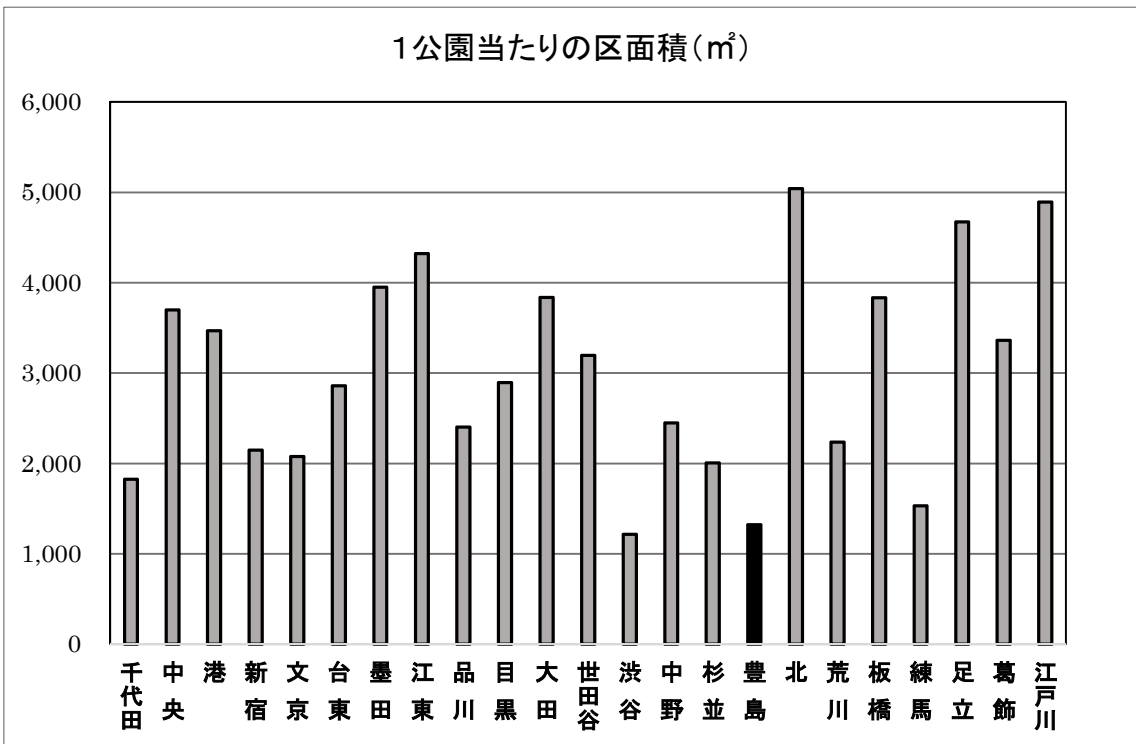
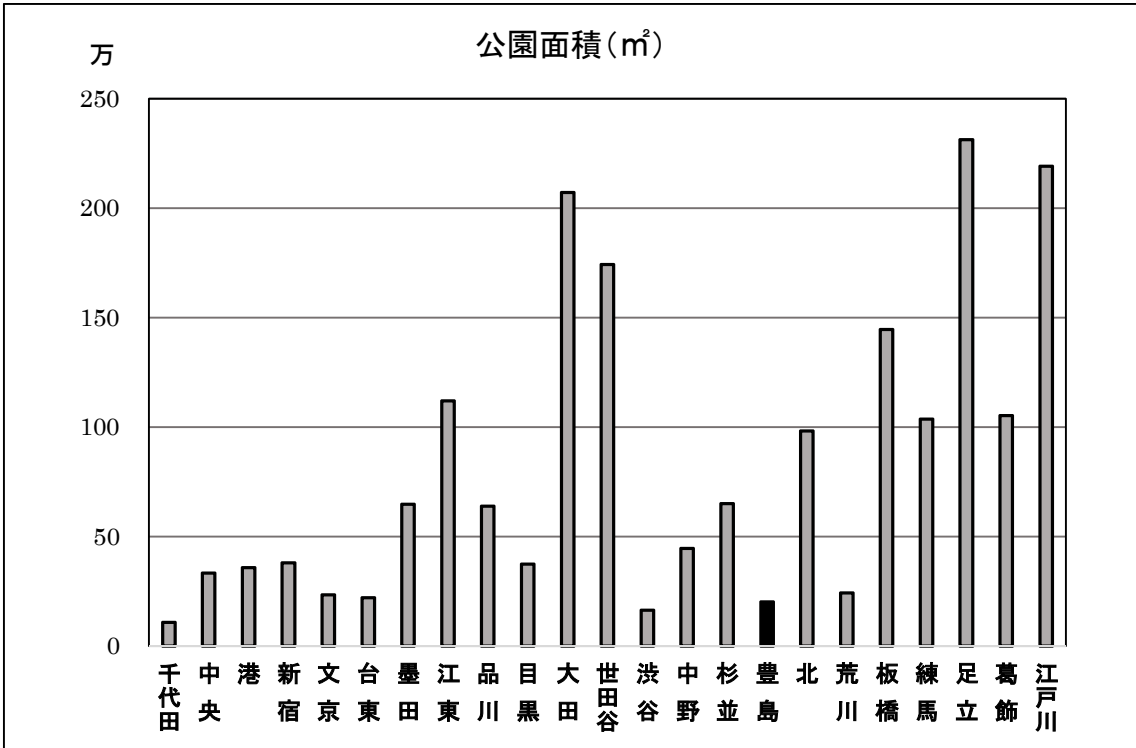

(5) 図書館

	箇所数	箇所数順位	1館あたりの人口(人)	人口割順位	1館あたりの区面積(k㎡)	面積割順位
千代田	5	19	12,727	1	2.33	10
中央	3	22	54,167	18	3.39	16
港	7	17	36,775	8	2.91	14
新宿	11	10	31,469	5	1.66	4
文京	10	13	22,149	2	1.13	1
台東	3	22	66,431	22	3.36	15
墨田	4	21	67,965	23	3.44	17
江東	11	10	47,134	16	3.64	20
品川	11	10	35,882	7	2.07	9
目黒	8	15	34,918	6	1.84	5
大田	16	1	45,596	14	3.78	21
世田谷	16	1	56,807	19	3.63	19
渋谷	10	13	22,659	3	1.51	3
中野	8	15	41,457	11	1.95	7
杉並	13	5	43,779	13	2.62	11
豊島	7	17	41,358	10	1.86	6
北	14	4	25,141	4	1.47	2
荒川	5	19	43,193	12	2.04	8
板橋	12	6	47,241	17	2.68	12
練馬	12	6	61,036	21	4.01	22
足立	15	3	45,901	15	3.55	18
葛飾	12	6	38,549	9	2.90	13
江戸川	12	6	58,169	20	4.16	23
23区平均	9.8		42,631		2.69	

\*平成31年3月31日現在

豊島区の順位

\*図書館1館あたりの人口：10位【41,358人に1図書館】

\*図書館1館あたりの区面積：6位【1.86k㎡に1図書館】

図書館1館あたりの人口(人)

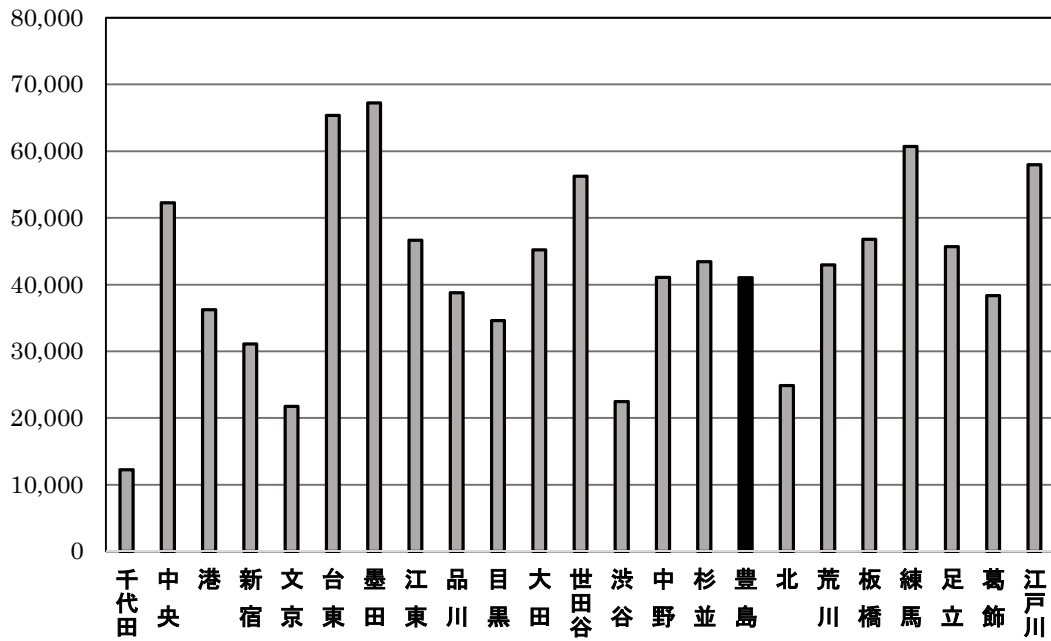

図書館1館あたりの面積(km<sup>2</sup>)

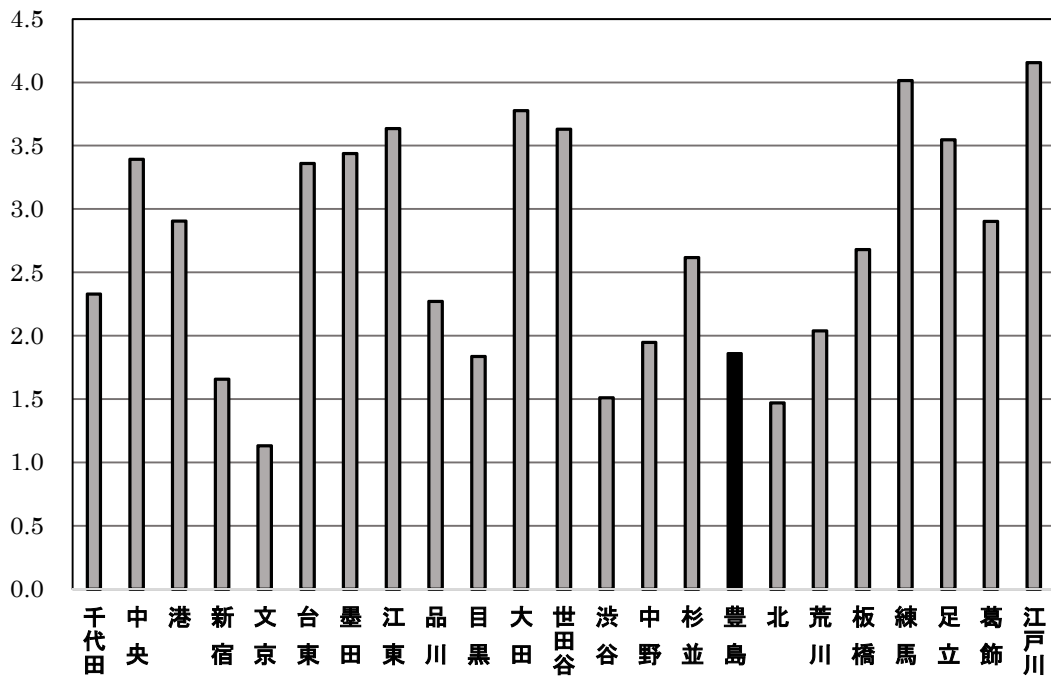

(6) 体育館

	箇所数	箇所数 順位	延面積 (㎡)	延面積 順位	1館あたり の人口 (人)	人口割 順位	1館あたり の区面積 (km <sup>2</sup> )	面積割 順位
千代田	1	22	11,854	14	63,635	2	11.6	21
中央	1	22	1,985	23	162,502	19	10.2	18
港	4	7	21,933	4	64,357	4	5.1	9
新宿	2	17	3,811	21	173,081	20	9.1	17
文京	3	13	17,993	8	73,830	8	3.8	5
台東	3	13	17,851	9	66,431	5	3.4	3
墨田	4	7	23,927	2	67,965	6	3.4	4
江東	7	3	7,909	18	74,068	9	5.7	13
品川	2	17	10,430	16	197,350	21	11.4	19
目黒	5	6	17,803	10	55,868	1	2.9	1
大田	2	17	20,377	6	364,767	23	30.2	23
世田谷	8	2	13,012	13	113,613	16	7.3	15
渋谷	3	13	3,626	22	75,531	10	5.0	8
中野	4	7	11,517	15	82,915	11	3.9	6
杉並	6	5	6,038	19	94,855	13	5.7	12
豊島	4	7	17,379	11	72,377	7	3.3	2
北	4	7	19,874	7	87,994	12	5.1	11
荒川	2	17	16,567	12	107,983	15	5.1	10
板橋	4	7	23,176	3	141,723	17	8.0	16
練馬	7	3	35,923	1	104,633	14	6.9	14
足立	11	1	10,200	17	62,592	3	4.8	7
葛飾	3	13	5,812	20	154,197	18	11.6	20
江戸川	2	17	21,344	5	349,016	22	24.9	22
23区平均	4.0		14,797		122,230		6.7	

\* 平成31年3月31日現在

豊島区の順位

\* 体育館 1館あたりの人口：7位【72,377人に1体育館】

\* 体育館 1館あたりの区面積：2位【3.3 km<sup>2</sup>に1体育館】

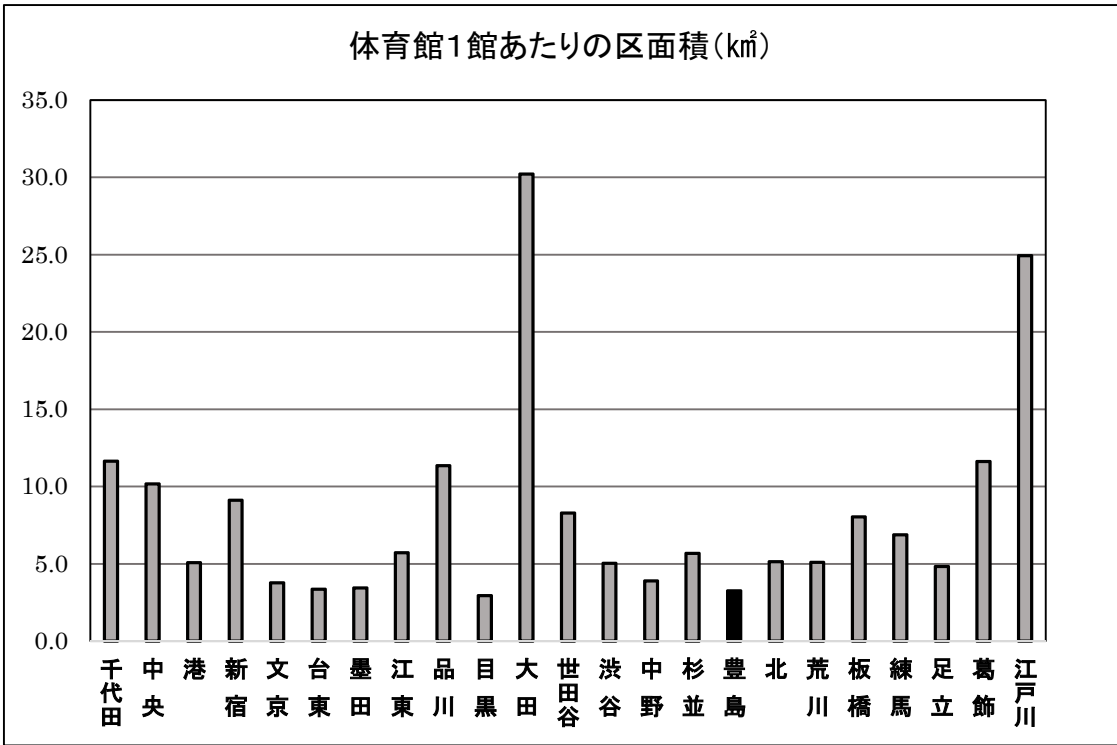
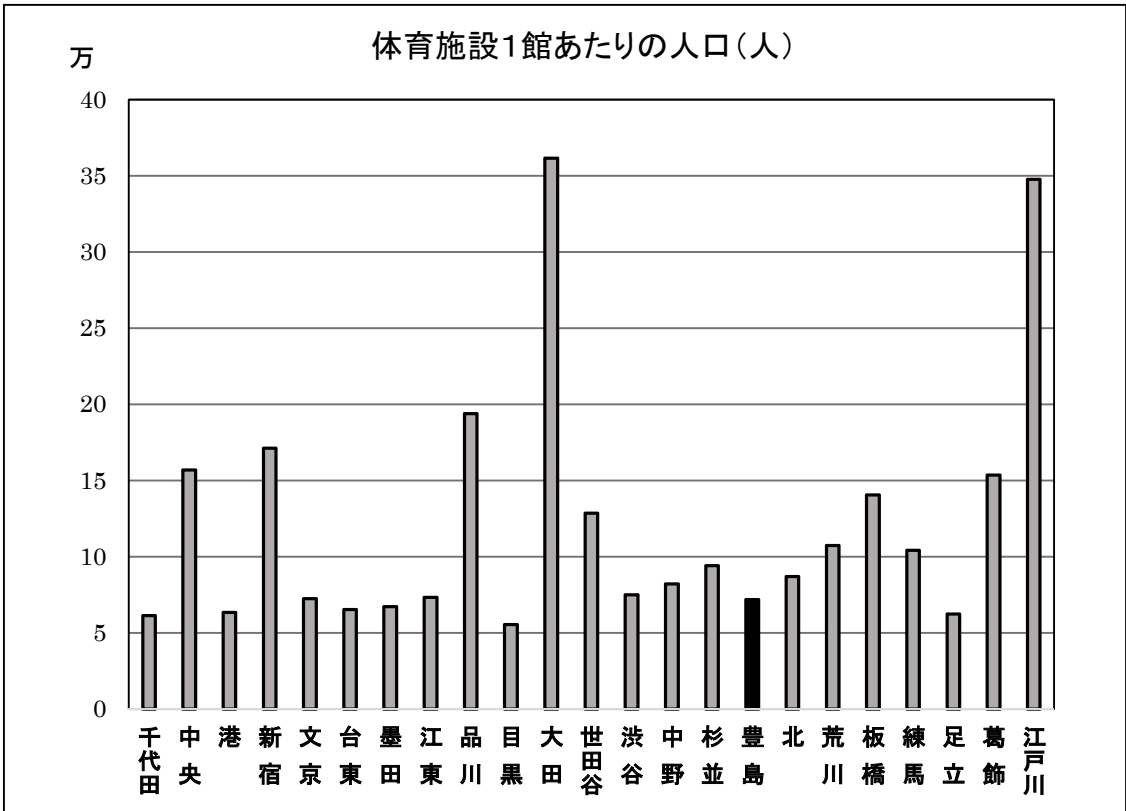

(7)集会室

	箇所数	箇所数 順位	延面積 (㎡)	延面積 順位	1集会室あ たりの人口 (人)	人口割 順位	1集会室あ たりの区面 積(㎦)	面積割 順位
千代田	126	21	9,648	19	505.0	1	0.092	10
中央	152	15	8,760	21	1,069.1	2	0.067	3
港	148	18	13,265	14	1,739.4	13	0.137	19
新宿	288	7	18,931	8	1,202.0	3	0.063	2
文京	151	16	9,911	18	1,466.8	5	0.075	6
台東	135	20	9,575	23	1,476.2	6	0.075	5
墨田	104	22	9,815	17	2,614.0	21	0.132	18
江東	307	5	23,471	5	1,688.9	12	0.130	17
品川	199	12	17,872	9	1,983.4	16	0.114	13
目黒	177	13	10,209	16	1,578.2	9	0.083	7
大田	308	4	21,813	4	2,368.6	20	0.196	22
世田谷	453	1	31,506	2	2,006.4	17	0.128	16
渋谷	78	23	6,490	22	2,905.1	22	0.194	21
中野	269	10	13,568	12	1,232.9	4	0.058	1
杉並	298	6	16,040	11	1,909.8	14	0.114	12
豊島	150	17	12,425	15	1,930.1	15	0.087	9
北	238	11	15,822	10	1,478.9	7	0.087	8
荒川	140	19	9,403	20	1,542.6	8	0.073	4
板橋	279	9	19,950	7	2,031.9	18	0.115	14
練馬	453	1	29,077	3	1,616.8	10	0.106	11
足立	170	14	13,511	13	4,050.1	23	0.313	23
葛飾	286	8	21,667	6	1,617.5	11	0.122	15
江戸川	343	3	42,012	1	2,035.1	19	0.145	20
23区平均	228.3		16,728		1,828.2		0.118	

\*平成31年3月31日現在

豊島区の順位

\*集会室1か所あたりの人口：15位【1,930人に1集会室】

\*集会室1か所あたりの区面積：9位【0.087㎦に1集会室】

集会室1か所あたりの人口(人)

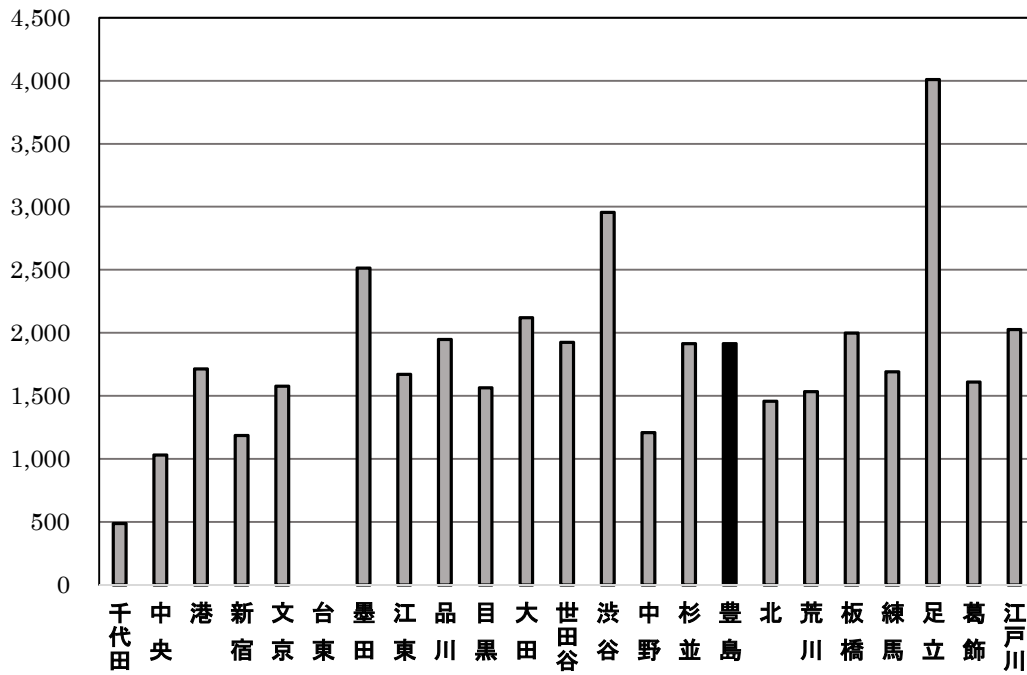

集会室1か所あたりの面積(km<sup>2</sup>)

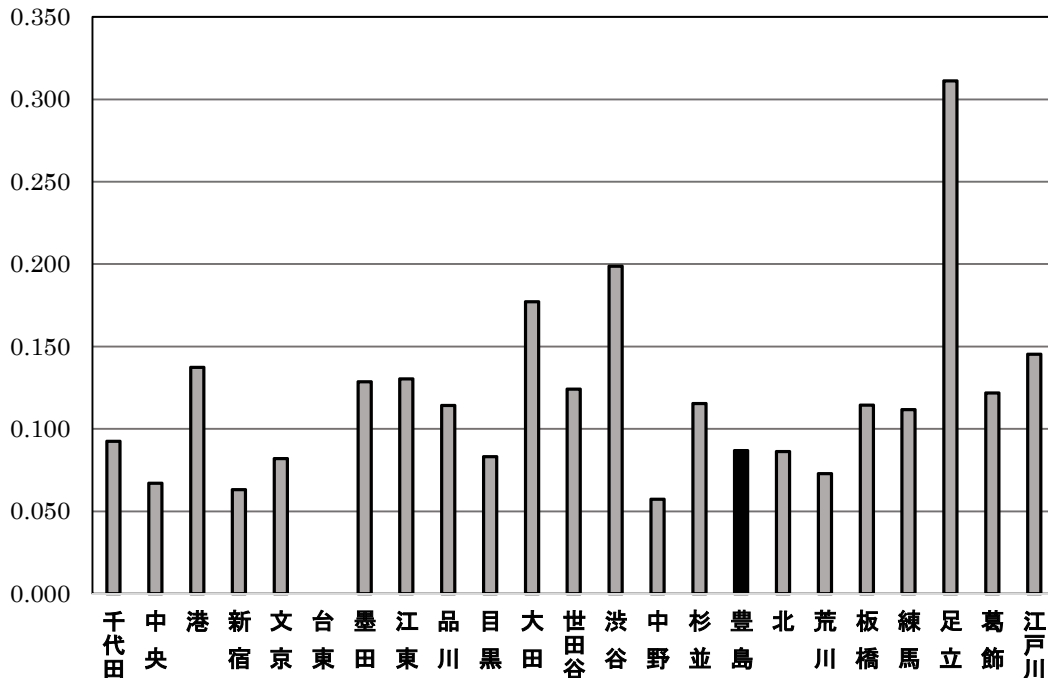

【実数値一覧表】

		基本台帳 人口(人) 31.1.1	0~5歳 人口(人) 31.1.1	区面積 (km <sup>2</sup> ) 27.10.1	施設数				
					区立 保育園	区立 公園	区立 図書館	区立 体育館	集会室
1	千代田	63,635	3,723	11.66	6	59	5	1	126
2	中央	162,502	10,853	10.21	14	90	3	1	152
3	港	257,426	17,138	20.37	20	103	7	4	148
4	新宿	346,162	14,285	18.22	11	177	11	2	288
5	文京	221,489	12,028	11.29	19	112	10	3	151
6	台東	199,292	7,828	10.11	11	77	3	3	135
7	墨田	271,859	12,922	13.77	27	164	4	4	104
8	江東	518,479	28,879	40.16	44	259	11	7	307
9	品川	394,700	21,086	22.84	42	268	11	2	199
10	目黒	279,342	13,665	14.67	21	131	8	5	177
11	大田	729,534	33,766	60.66	43	542	16	2	308
12	世田谷	908,907	44,846	58.05	49	549	16	8	453
13	渋谷	226,594	11,092	15.11	18	137	10	3	78
14	中野	331,658	13,528	15.59	20	182	8	4	269
15	杉並	569,132	25,865	34.06	42	327	13	6	298
16	豊島	289,508	11,706	13.01	22	150	7	4	150
17	北	351,976	16,605	26.61	43	195	14	4	238
18	荒川	215,966	10,554	10.16	22	108	5	2	140
19	板橋	566,890	26,338	32.22	40	378	12	4	279
20	練馬	732,433	35,657	48.08	60	684	12	7	453
21	足立	688,512	31,353	53.25	42	495	15	11	170
22	葛飾	462,591	22,044	34.80	42	316	12	3	286
23	江戸川	698,031	36,170	49.90	35	448	12	2	343
23区平均		412,462	20,084	27.17	30.1	258.7	9.8	4.0	228.3



本ページは、両面印刷時の調整のため差し込んでいる、白紙のページです。



豊島区公共施設の概要  
令和元（2019）年度版

令和2年3月発行

豊島区 政策経営部 企画課

〒171-8422 豊島区南池袋2-45-1  
電話番号 03-3981-1111