資料3

「豊島区地域ケア会議の体系」について

高齢者福祉課　基幹型センターグループ

平成31年3月8日（金）

豊島区が目指す地域包括ケアシステムの姿

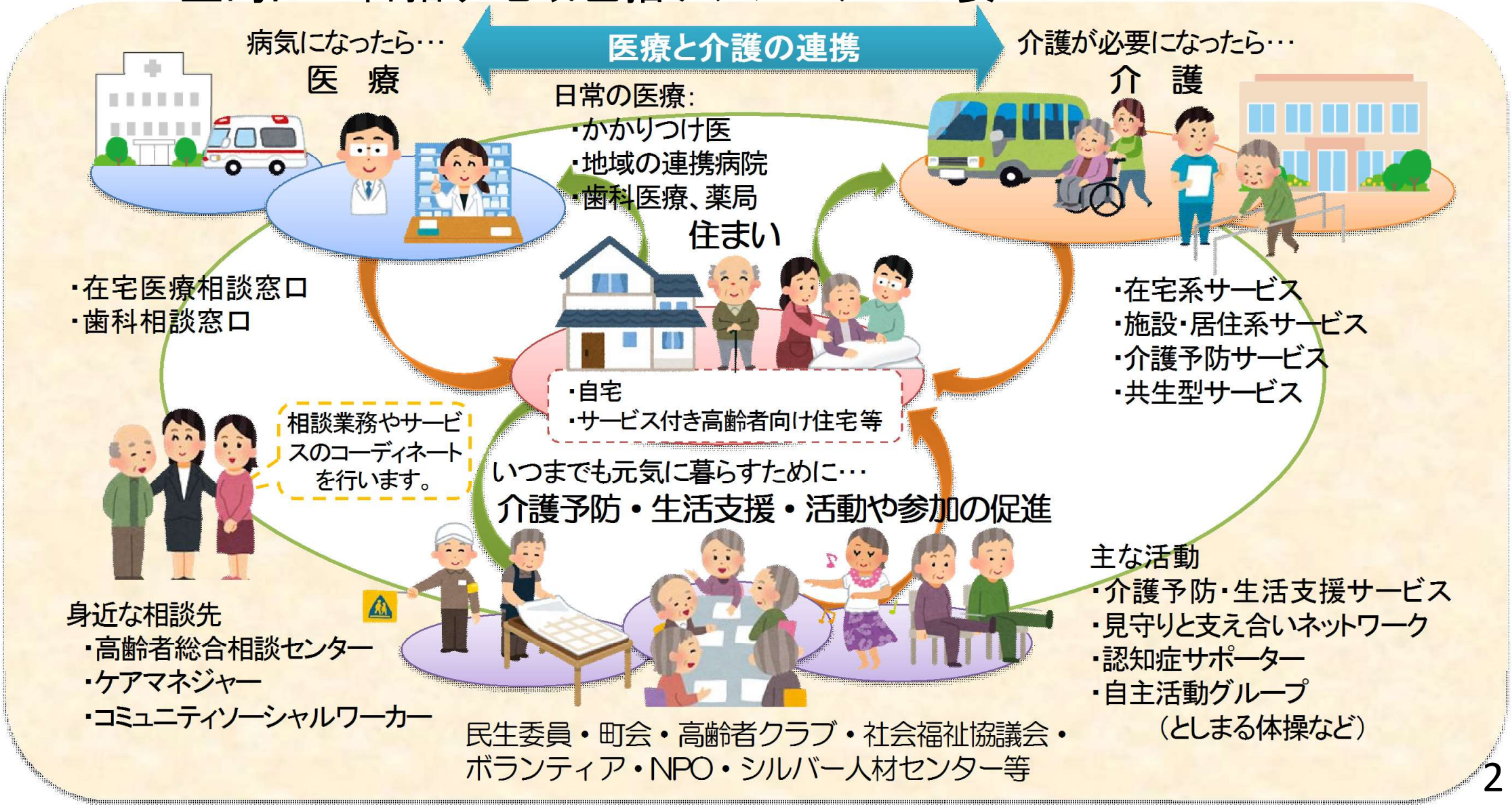

地域ケア会議について

地域ケア会議は、高齢者個人に対する支援の充実と、それを支える社会基盤の整備とを同時に進めていく、地域包括ケアシステムの実現に向けた手法。

具体的には、地域包括支援センター等が主催し

- ○ 医療、介護等の多職種が協働して高齢者の個別課題の解決を図るとともに、介護支援専門員の自立支援に資するケアマネジメントの実践力を高める。
- ○ 個別ケースの課題分析等を積み重ねることにより、地域に共通した課題を明確化する。
- ○ 共有された地域課題の解決に必要な資源開発や地域づくり、さらには介護保険事業計画への反映などの政策形成につなげる。

地域包括支援センターでの開催
（高齢者の個別課題の解決）

○多職種の協働による個別ケース（困難事例等）の支援を通じた
①地域支援ネットワークの構築
②高齢者の自立支援に資するケアマネジメント支援
③地域課題の把握
などを行う。

≪主な構成員≫
自治体職員、包括職員、ケアマネジャー、介護事業者、民生委員、OT、PT、ST、医師、歯科医師、薬剤師、看護師、管理栄養士、歯科衛生士その他必要に応じて参加

※直接サービス提供に当たらない専門職種も参加

地域課題の把握

地域づくり・資源開発

政策形成
介護保険事業計画等への位置づけなど

市町村での開催
（地域課題を解決するための社会基盤の整備）

厚生労働省資料

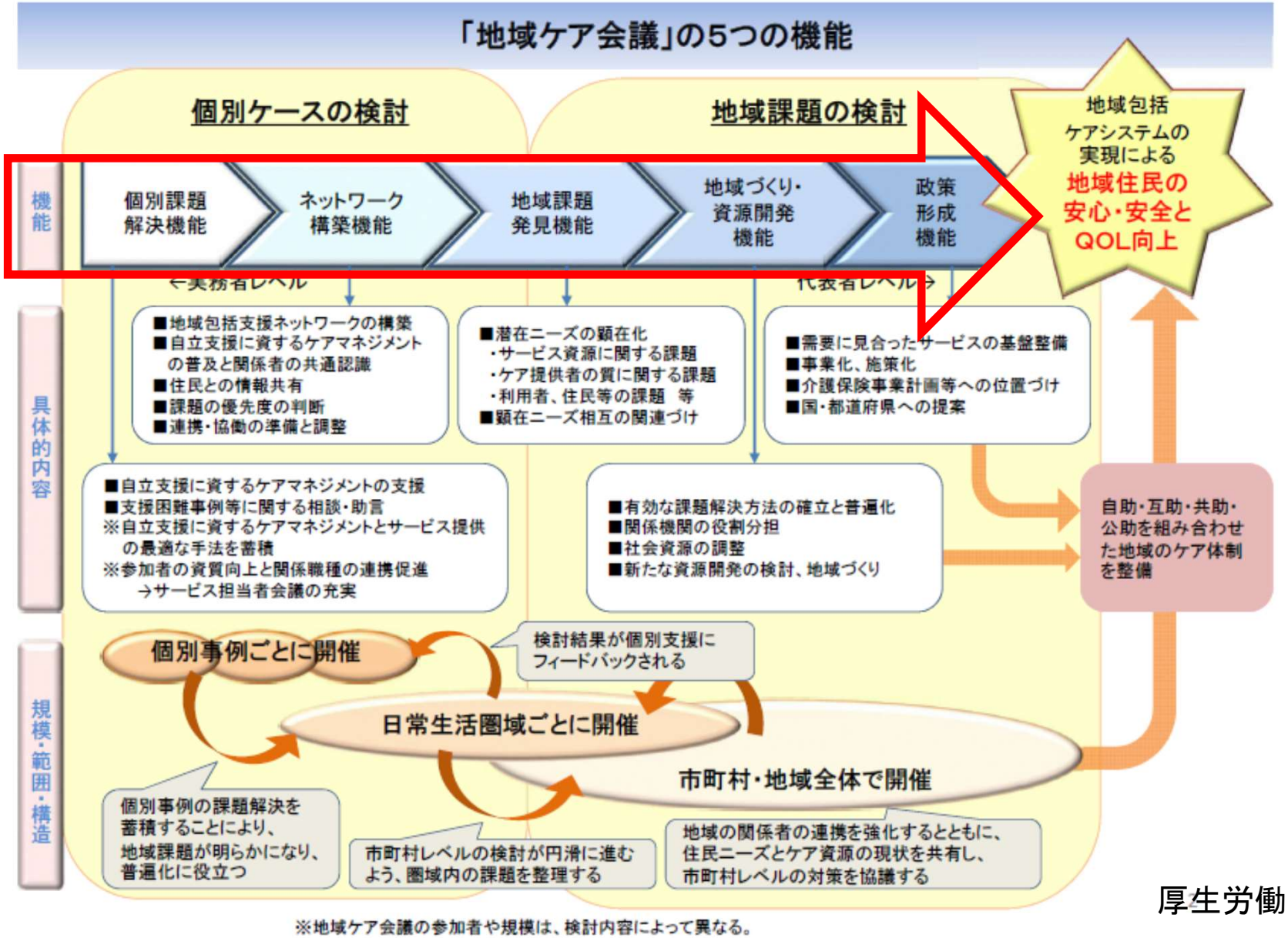

※地域ケア会議の参加者や規模は、検討内容によって異なる。

厚生労働省資料

＜豊島区の地域ケア会議の体系図＞

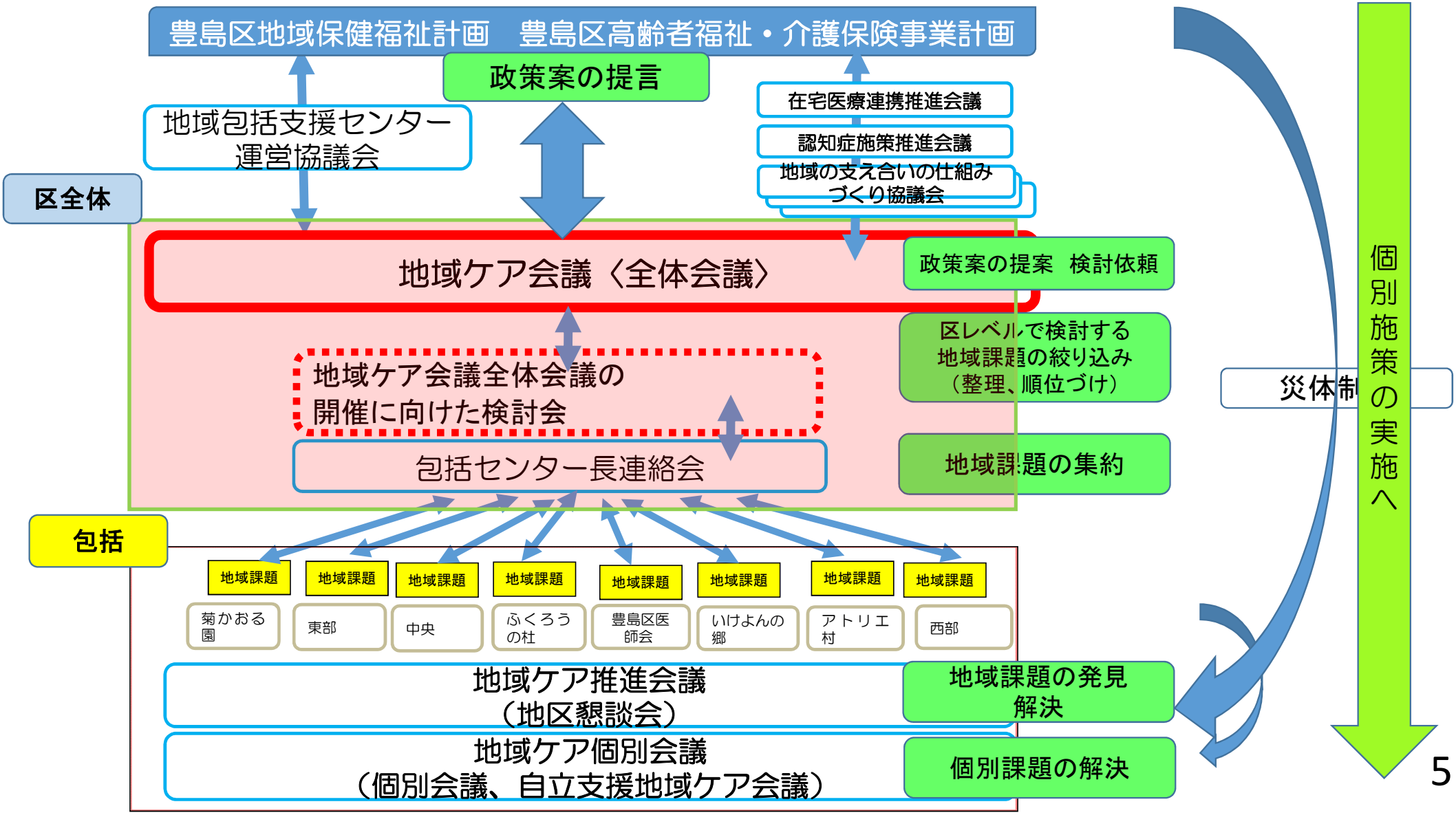

豊島区地域ケア会議の構成（1）

種別		主催	名称（通称名）
（1）地域ケア個別会議	ア	高齢者総合相談センター	個別会議
	イ	高齢者総合相談センター	自立支援地域ケア会議（元気はつらつ報告会）
	ウ	高齢者福祉課	自立支援地域ケア会議（元気はつらつ報告会）
	エ	高齢者福祉課	生活援助ケアプラン地域ケア会議

豊島区地域ケア会議の構成（2）

種別		主催	名称（通称名）
（2）地域ケア推進会議	カ	高齢者総合相談センター	地区懇談会
	キ	高齢者福祉課	研修検討会 （主任介護支援専門員地域ケア会議）
	ク	高齢者福祉課	包括センター長連絡会 （全体会議に向けた検討会）
	ケ	高齢者福祉課	地域ケア会議全体会議