

◎地域密着型事業所の新規指定・更新について

[新規指定] 3件

1	事業者	社会福祉法人奉優会
	代表者	理事長 香取 眞恵子
	指定事業所	優っくりグループホーム豊島南長崎
	事業所所在地	東京都豊島区南長崎 5-20-6
	管理者	海保 知世
	サービス種別	認知症対応型共同生活介護
	定員	18名 (2ユニット)
	開設年月日	令和4年12月1日
	備考	看護小規模多機能型居宅介護 併設
2	事業者	社会福祉法人奉優会
	代表者	理事長 香取 眞恵子
	指定事業所	優っくり看護小規模多機能介護豊島南長崎
	事業所所在地	東京都豊島区南長崎 5-20-6
	管理者	海保 知世
	サービス種別	看護小規模多機能型居宅介護
	定員	登録定員24名 (通い12名、泊り5名)
	開設年月日	令和4年12月1日
	備考	認知症対応型共同生活介護 併設
3	事業者	特定非営利活動法人いきいき福祉ネットワークセンター
	代表者	理事長 駒井 由起子
	指定事業所	いきいき・がくだい
	事業所所在地	東京都目黒区碑文谷 5-12-1 TS碑文谷ビル3階
	管理者	後藤 良和
	サービス種別	地域密着型通所介護
	定員	10名
	指定年月日	令和4年9月22日
	備考	区外事業所

[指定更新] 1件

1	事業者	有限会社ケイワイエム
	代表者	代表取締役 小山 健
	指定事業所	デイサービス 元気としま
	事業所所在地	東京都豊島区南大塚 3-5-1-5
	指定更新年月日	令和5年2月1日
	管理者	小山 健
	サービス種別	地域密着型通所介護
	定員	10名
	開設年月日	平成23年2月1日
	備考	

【新規指定】

No. 1

優つくりグループホーム豊島南長崎

【認知症対応型共同生活介護】

No. 2

優つくり看護小規模多機能介護豊島南長崎

【看護小規模多機能型居宅介護】

優つくり村豊島南長崎概要

「優つくり村豊島南長崎」は認知症対応型共同生活介護と看護小規模多機能型居宅介護の2事業を併設しています。高齢者が住み慣れた地域で安心して暮らせるよう、本人と家族、そして地域との関わりを大切に運営してまいります。豊島区では初となる看護小規模多機能型居宅介護の運営にあたり、医療機関との連携を図り、地域で医療ニーズが高い高齢者の対応にも柔軟に行ってまいります。

認知症対応型共同生活介護及び、看護小規模多機能型居宅介護 令和4年12月1日開設予定



優つくりグループホーム豊島南長崎

1ユニット定員9名×2ユニット 計18名

優つくり看護小規模多機能介護豊島南長崎

登録者定員 25名
(通い 15名 宿泊 5名 訪問 定めなし)

7 施設所在地

住所:東京都東京都豊島区南長崎5丁目20番16号

最寄駅:西武池袋線「東長崎」駅より徒歩3分

都営大江戸線「落合南長崎」駅より徒歩9分



現況写真

先月より仮囲いもとれ、
外観はほぼ完成しております。
内装工事が現在進んでおります。
10月末竣工の予定です。



優つくり村豊島南長崎〈図面〉

1階 看護小規模多機能

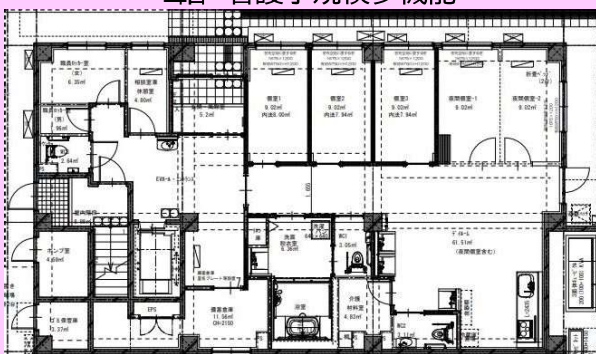

1階 看護小規模多機能
事務室・相談室・更衣室

2・3階 グループホーム
9部屋×2ユニット（18名）

※全室個室
トイレ3箇所（共有）浴室（一般浴）

2・3階 グループホーム

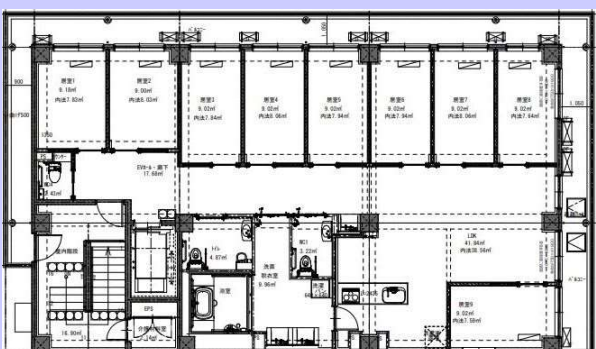

リビングスペース（イメージ写真）



「尊厳」と「自立」を支援し、自分らしく生き抜く！



HOUYUKAI 社会福祉法人 奉優会

HOUYUKAI 社会福祉法人 奉優会

ご入居までの流れ

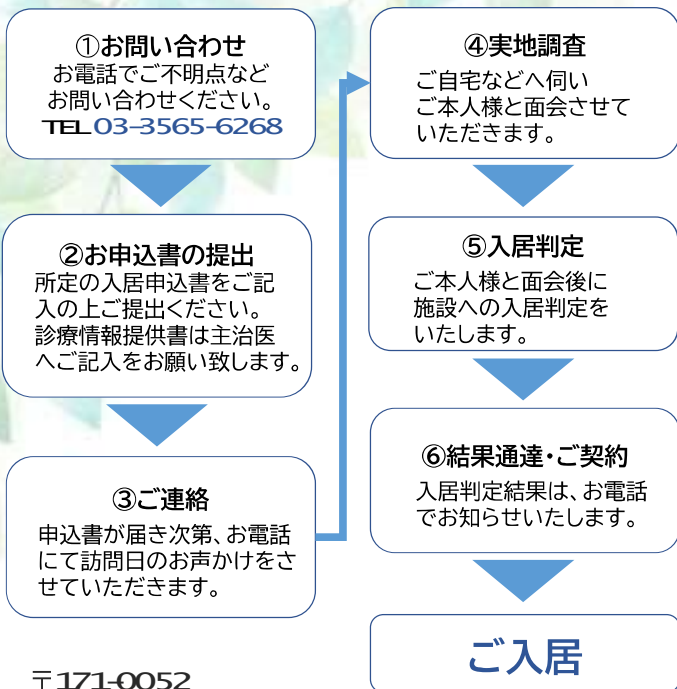

〒171-0052
東京都豊島区南長崎 5-20-16
※開設準備室※
住所: 新宿区西落合2丁目8-7
優っくり村南長崎 開設準備室
TEL: 03-3565-6268
FAX: 03-3565-5622
担当: 海保・幸田・萩原・丸山



優っくりグループホーム 豊島南長崎



令和4年12月1日
オープン

【アクセス】
●西武池袋線 東長崎駅下車 徒歩5分
●都営大江戸線 落合南長崎駅下車 徒歩10分

グループホームとは ～豊島南長崎～



優っくり村
Yekkuri Mura

ひとりひとりの好きなこと・したいことを尊重し、ご自身で出来る範囲でお料理や家事を行っていただき、難しい部分は職員がお手伝いさせていただきます。

1.ユニットあたり9名という少人数での共同生活環境により『ゆっくり』『一緒に』『楽しく』そのひとらしい日々を大切に過ごしていただけるようまた、地域行事への参加、社会参加の機会を多く持てるように努めてまいります。

1.認知症の周辺症状緩和 家庭的な雰囲気の中でゆったり生活していただくことにより安心感が得られ、行動障害の改善をはかります。

2.自立した生活の回復 ご自分のできる範囲で家事や身の回りのいろいろなことを行なっていただくことにより自立した生活の維持、回復とそれに伴う生活意欲の向上をはかります。

【住み慣れた地域】で
認知症になってもずっと変わらず暮らしていきたい…。



サービス開始までの流れ

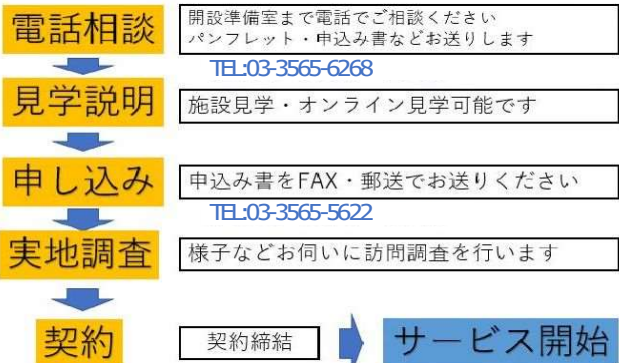

サービス開始後もサービス内容の見直しを行い、柔軟にサービス提供致します。ご相談ください。

〒171-0052
東京都豊島区南長崎5-20-16

※開設準備室※
住所:新宿区西落合2丁目8-7
優っくり村南長崎 開設準備室
TEL: 03-3565-6268
FAX: 03-3565-5622
担当: 丸山・海保・幸田・萩原



優っくり看護小規模多機能介護 豊島南長崎



令和4年12月1日
オープン



【アクセス】
●西武池袋線 東長崎駅下車 徒歩5分
●都営大江戸線 落合南長崎駅下車 徒歩10分

優つくり看護小規模多機能介護 豊島南長崎



Q. 看護多機能に向いているのは、どんな方？

看護小規模多機能介護とは？



医療的支援が必要となっても「通いサービス」「訪問サービス」「宿泊サービス」を柔軟に組み合わせながら365日、お客様の「住み慣れた地域、自宅で暮らし続けたい」を支援する介護サービスです。

- 医療的支援が常時必要となっても自宅で暮らし続けたい
- 退院直後の在宅生活へのスムーズな移行
- 自宅のようなゆったりできるデイサービスを探している
- 困った時、すぐに泊まりが可能なサービスを探している
- ご家族様の介護負担を減らしたい方(レスパイトケア)
- 自宅での看取りを望んでいる為サポートをしてほしい

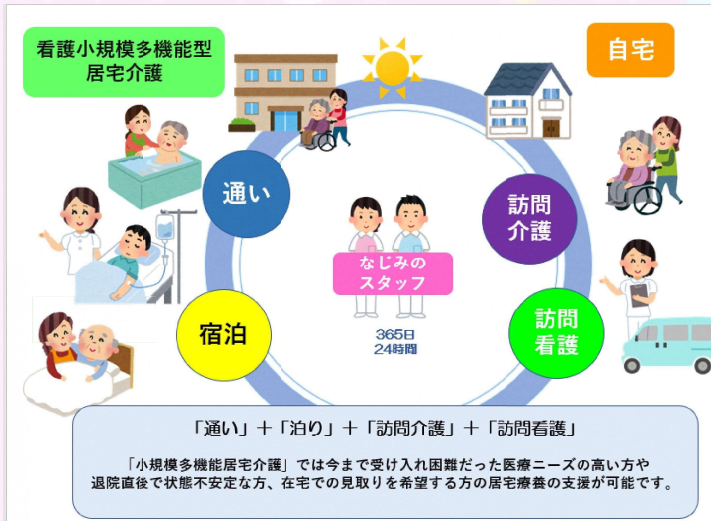

- 1、登録定員：25名
通い定員：15名 宿泊定員：5名
- 2、登録定員制の月額サービス
- 3、ケアマネジャーがケアプランを作成



【新規指定】

No. 3

いきいき・がくだい

【地域密着型通所介護】

介護サービスの種類	地域密着型通所介護
所在地	〒152-0003 東京都目黒区碑文谷5-12-1 T S碑文谷ビル3F 地図を開く
連絡先	Tel：03-3713-8207 / Fax：03-6808-8576 ホームページを開く

● 運営状況：レーダーチャート ([レーダーチャートを閉じる](#))

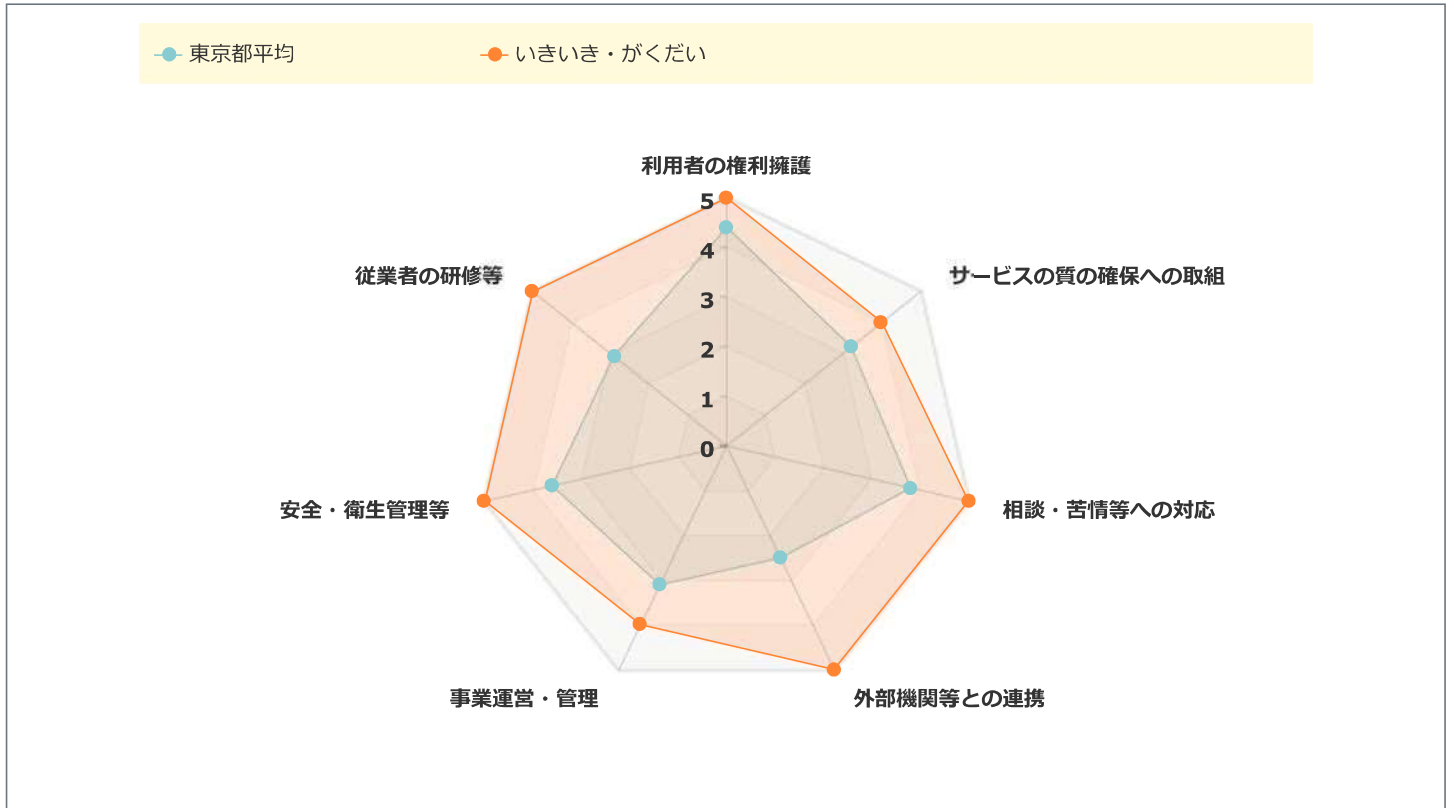

[▲このページのトップへ](#)

● 事業所概要

運営方針	当施設は、ご利用者様やご家族が安心して長期的に在宅生活を継続するために、地域福祉推進への貢献を行います。すなわち、要介護・要支援状態にある方もない方も支え合いながら、同じ立場で地域社会の構成メンバーとして、いきいきと社会参加ができる地域社会づくりを目指します。また、利用者様が自尊心を保持されながら、主体的かつ積極的に日常生活活動や社会生活活動に参加されますよう、個性や能力を活用し、病気の進行・心身の機能低下を防止する援助技術（リハビリテーション・ケア）を提供します。	
事業開始年月日	2011/02/01	
サービス提供地域 ?	目黒区	
営業時間 ?	平日	9時00分～18時00分
	土曜	0時分～0時分
	日曜	0時分～0時分
	祝日	9時00分～18時00分
	定休日	土曜、日曜
	留意事項	年末年始、GW期間は休業
延長サービスの有無 ?	<input type="radio"/> あり <input checked="" type="radio"/> なし	

● サービス内容

サービスの特色	主として若年性認知症または高次脳機能障害のある、2号被保険者（40歳～65歳位までの方）を対象としています。比較的小さい利用者様にあったアクティブな活動を行っています。また認知症進行予防として機能訓練指導員による認知トレーニングを個別機能訓練の中で受けることができます。
送迎サービスの有無	<input checked="" type="radio"/> あり <input type="radio"/> なし
送迎時における居宅内介助等の実施の有無	<input type="radio"/> あり <input checked="" type="radio"/> なし

● 設備の状況

浴室設備の数	0か所
消火設備の有無	<input checked="" type="radio"/> あり <input type="radio"/> なし

● 利用料

サービス提供地域外の送迎の費用とその算定方法 (サービスの提供地域では送迎費の負担はありません)	なし
延長料金とその算定方法	なし
食費とその算定方法	650円 算定方法：学芸大学付近弁当店平均最低料金
キャンセル料とその算定方法	<input checked="" type="radio"/> あり <input type="radio"/> なし 利用日直前の営業日13時00分から当日までの連絡の場合650円 算定方法：お弁当代
利用者負担軽減制度の有無	<input type="radio"/> あり <input checked="" type="radio"/> なし

● 従業者情報

総従業者数	5人	
看護職員	常勤	0人
	非常勤	0人
看護職員の退職者数	常勤	0人
	非常勤	0人
介護職員	常勤	0人
	非常勤	2人
介護職員の退職者数	常勤	0人
	非常勤	0人
経験年数5年以上の介護職員の割合	0%	

● 利用者情報

利用定員 ※ <> 内の数値は都道府県平均	10人<11.9人>	
要介護度別利用者数	要介護1	12人
	要介護2	4人
	要介護3	0人
	要介護4	1人
	要介護5	0人

● 介護報酬の加算状況

[介護報酬の加算状況を見る](#)

● その他

苦情相談窓口	03-3713-8207
利用者の意見を把握する取組	有無 <input checked="" type="radio"/> あり <input type="radio"/> なし

	開示状況	あり なし
第三者評価等の実施状況（記入日前4年間の状況） 		あり なし
	当該結果の一部の公表の同意	あり なし
	評価機関による講評	
	事業所のコメント	
損害賠償保険の加入 		あり なし
法人等が実施するサービス （または、同一敷地で実施するサービスを掲載）		地域密着型通所介護

訪問者数：449

【指定更新】

No. 1

デイサービス元気としま

【地域密着型通所介護】

デイサービス元気としま

記入日：2022年03月01日

介護サービスの種類	地域密着型通所介護
所在地	〒170-0005 東京都豊島区南大塚3-51-5 HKアークビル1F 地図を開く
連絡先	Tel：03-3982-3500／Fax：03-3982-3677 ホームページを開く

● 運営状況：レーダーチャート [（レーダーチャートを閉じる）](#)

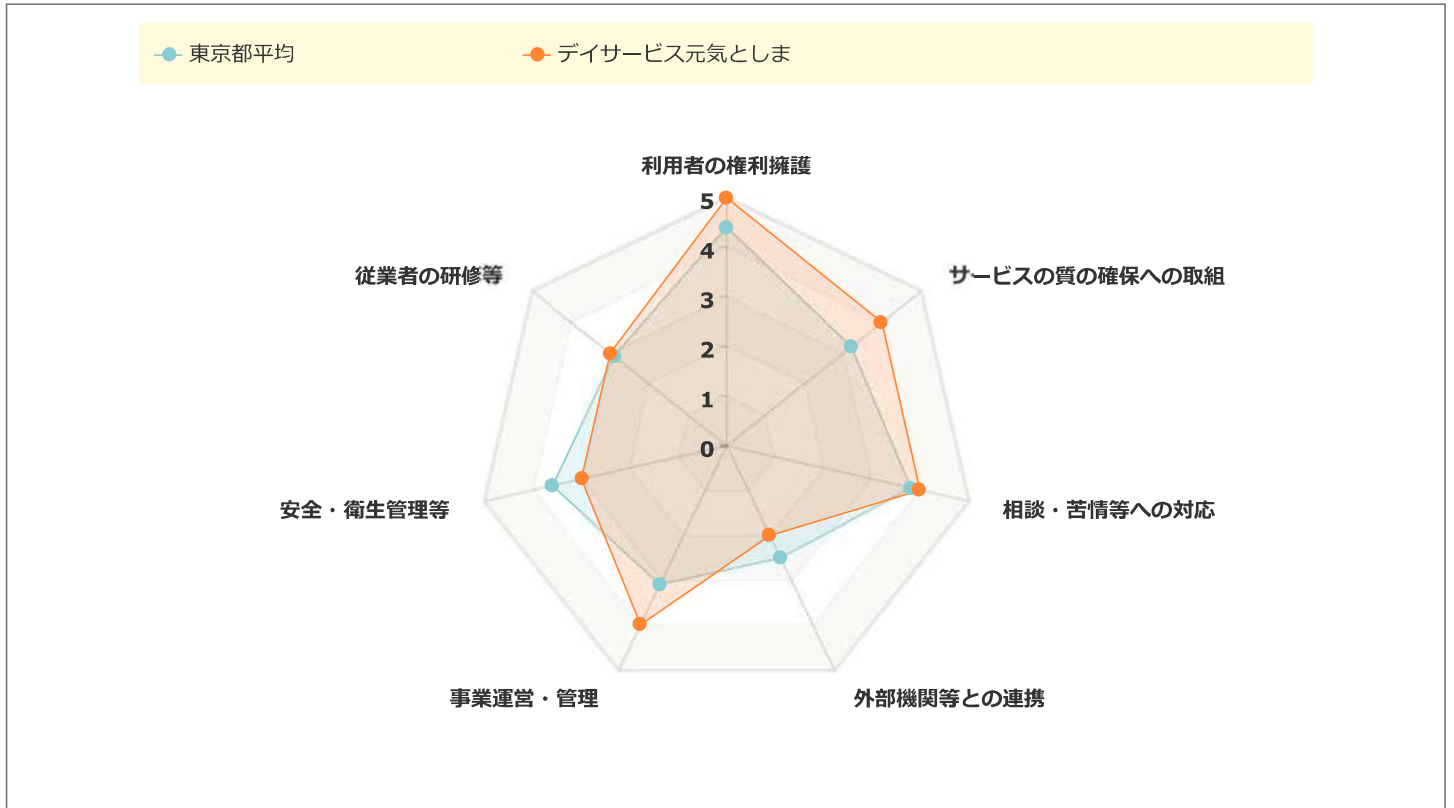

[▲このページのトップへ](#)

● 事業所概要

運営方針	「身体は動かすことで生理を保っている」のコンセプトを基に、身体を動かす事を目的とした、機能訓練および機能低下予防中心型のデイサービスを展開しております。	
事業開始年月日	2011/02/01	
サービス提供地域 ?	豊島区	
営業時間 ?	平日	13時00分～17時30分
	土曜	時分～時分
	日曜	時分～時分
	祝日	時分～時分
	定休日	土曜、日曜、祝日、年末年始（12/30～1/3）
	留意事項	平日午前および土曜日は接骨院を運営。
延長サービスの有無 ?	<input type="radio"/> あり <input checked="" type="radio"/> なし	





● サービス内容

サービスの特色 ?	機能訓練中心型のデイサービスを展開しております。	
送迎サービスの有無 ?	<input checked="" type="radio"/> あり <input type="radio"/> なし	
送迎時における居宅内介助等の実施の有無	<input checked="" type="radio"/> あり <input type="radio"/> なし	



● 設備の状況

浴室設備の数	0か所
消火設備の有無 	あり なし

● 利用料

サービス提供地域外の送迎の費用とその算定方法 (サービスの提供地域では送迎費の負担はありません) 	5キロメートルにつき500円としている。
延長料金とその算定方法 	1時間あたり1000円としている。
食費とその算定方法 	提供していない。
キャンセル料とその算定方法 	あり なし
利用者負担軽減制度の有無 	あり なし

● 従業者情報

総従業者数 	5人	
看護職員	常勤	0人
	非常勤	0人
看護職員の退職者数 	常勤	0人
	非常勤	0人
介護職員	常勤	1人
	非常勤	0人
介護職員の退職者数 	常勤	0人
	非常勤	0人
経験年数5年以上の介護職員の割合	100%	

● 利用者情報

利用定員 ※ <> 内の数値は都道府県平均 	10人<11.9人>	
要介護度別利用者数	要介護1	6人
	要介護2	5人
	要介護3	0人
	要介護4	0人
	要介護5	0人

● 介護報酬の加算状況

[介護報酬の加算状況を見る](#)

● その他

苦情相談窓口 	03-3982-3500	
利用者の意見を把握する取組 	有無	あり なし
	開示状況	あり なし
第三者評価等の実施状況（記入日前4年間の状況） 		あり なし
当該結果の一部の公表の同意		あり なし
	評価機関による講評	
	事業所のコメント	
損害賠償保険の加入 		あり なし
法人等が実施するサービス (または、同一敷地で実施するサービスを掲載)		通所介護 地域密着型通所介護