

# 選挙の記録

令和8年2月8日執行

衆議院（小選挙区選出）議員選挙

衆議院（比例代表選出）議員選挙

最高裁判所裁判官国民審査

豊島区選挙管理委員会

# 目次

## 衆議院議員選挙

|                        |    |
|------------------------|----|
| I 総括                   | 7  |
| II 立候補者一覧              |    |
| 1 衆議院(小選挙区選出)議員選挙      | 8  |
| 2 衆議院(比例代表選出)議員選挙      | 9  |
| 3 最高裁判所裁判官国民審査に付される裁判官 | 9  |
| III 投票                 |    |
| 1 投票所及び投票区の区域          | 10 |
| 2 期日前投票所               | 12 |
| 3 投票事務従事者数             | 12 |
| 4 投票管理者・立会人一覧          | 13 |
| 5 投票区別投票者数・投票率         | 18 |
| 6 年代別投票者数・投票率          | 19 |
| 7 時間別投票状況              | 20 |
| 8 点字投票                 | 20 |
| 9 代理投票                 | 20 |
| 10 郵便投票                | 20 |
| 11 期日前投票               | 21 |
| 12 不在者投票               | 22 |
| 13 在外投票                | 24 |
| IV 開票                  |    |
| 1 開票日時・場所              | 25 |
| 2 開票管理者及び同職務代理者        | 25 |
| 3 開票立会人一覧              | 25 |
| 4 開票事務従事者数             | 25 |
| 5 開票所レイアウト             | 26 |
| 6 開票結果                 | 27 |
| V 選挙運動及び政治活動           |    |
| 1 選挙公報                 | 33 |
| 2 選挙運動費用支出制限額          | 33 |
| 3 個人演説会等               | 33 |
| 4 文書図画の違反に対する撤去命令件数    | 33 |
| 5 ポスター掲示場              | 34 |

|            |    |
|------------|----|
| VI 啓 発・その他 |    |
| 1 啓発事業一覧   | 41 |
| 2 啓発資料     | 42 |
| 3 選挙のお知らせ  | 49 |
| 4 その他      | 50 |

### 3. 卷末資料

|                            |    |
|----------------------------|----|
| I 選挙当日有権者数及び投票率の推移(平成元年以降) | 63 |
| II 豊島区選挙管理委員会委員及び事務局職員名簿   | 64 |

## はじめに

第51回衆議院議員総選挙は、令和8年1月23日の衆議院解散を受け、同年1月27日公示、2月8日に投開票が行われました。解散から投票日までの期間は16日間とこれまでの緊急選挙を上回る戦後最短の期間での選挙執行となり、全国の選挙管理委員会において短期間での準備と対応が求められる選挙となりました。

本区においても、急遽の解散に伴い、投票所及び期日前投票所の設営、ポスター掲示場の設置、選挙公報の配布、新たな若年層啓発の一環として選挙啓発ポスターの専修学校での掲示など、限られた期間の中で関係各所のご協力のもと、円滑に選挙を執行することができました。

今回の衆議院議員総選挙における本区の投票率は58.89%となり、前回の衆議院議員総選挙（令和6年）と比較して2.98ポイントの増加となりました。特に20代から40代の世代において投票率の上昇が見られ、幅広い世代の有権者の政治や選挙への関心の高まりがうかがえる結果となりました。

本選挙は、本区における標準化システムへの移行後、初めて執行する選挙となりました。システム移行後の運用においては一部対応の見直しが必要となり、選挙のお知らせについて従来の世帯宛て封書から個人宛ての圧着はがきへの変更のうえ選挙事務を進めました。また、平成26年以来の12年ぶりの冬期選挙となり、当日は降雪の中での執行となりました。これに伴い、投票所における防寒対策及び降雪対策を実施し、来場者の安全確保と投票環境の維持を図りました。

最後に、本選挙の執行にあたり、ご尽力いただきました投票管理者・投票立会人・開票立会人の皆さまをはじめ、明るい選挙推進委員の皆さまほか、関係各所の皆さまに多大なるご理解とご協力を賜りましたことに深く感謝申し上げます。特に急な解散総選挙にもかかわらず期日前投票所の会場提供にに応じていただきました東武百貨店池袋本店様、そして当日の投票所として会場を提供いただきました株式会社東京建設コンサルタント様には厚く御礼申し上げます。

ここに今回の選挙の記録をまとめましたので、ご高覧いただきますとともに、今後とも一層のご指導、ご鞭撻を賜りますようお願い申し上げます。

令和8年3月

豊島区選挙管理委員会



令和8年2月8日執行

衆議院（小選挙区選出）議員選挙

衆議院（比例代表選出）議員選挙

最高裁判所裁判官国民審査



## I 総括

|                           |                             |
|---------------------------|-----------------------------|
| 選挙の名称                     | 衆議院議員選挙・最高裁判所裁判官国民審査        |
| 公示日                       | 令和8年1月27日(火)                |
| 投開票日                      | 令和8年2月8日(日)                 |
| 投開票日の天気                   | 雪のち雲(最高気温1.4度 最低気温マイナス2.9度) |
| 期日前投票期間                   | 令和8年1月28日(水)～2月7日(土)        |
| 選挙人名簿登録者数                 | 230,272 人                   |
| 在外選挙人名簿登録者数               | 601 人                       |
| 選挙のお知らせ(発行数)              | 228,733 部                   |
| 選挙のお知らせ(封筒の色)             | 今回ははがき対応としたため、封筒作成なし        |
| 投票率(小選挙区選出)<br>※【 】内は前回数値 | 58.89%【55.91%】              |
| ポスター掲示場の設置数               | 314か所                       |
| 投票所の数                     | 41か所                        |
| 期日前投票所の数                  | 5か所                         |
| 開票所の数                     | 1か所                         |

## Ⅱ 立候補者一覧

### 1 衆議院(小選挙区選出)議員選挙

#### 【東京都第10区】

| 届出番号 | 候補者名    | 性別 | 年齢 | 候補者届出政党 | 新現元別 | 職業     | 住所     |
|------|---------|----|----|---------|------|--------|--------|
| 1    | 鈴木 隼人   | 男  | 48 | 自由民主党   | 前    | 内閣府副大臣 | 東京都豊島区 |
| 2    | 梶原 みずほ  | 女  | 53 | 国民民主党   | 新    | 国際政治学者 | 東京都文京区 |
| 3    | 小山 徹    | 男  | 50 | (一番星)   | 新    | 政治団体代表 | 東京都練馬区 |
| 4    | 鈴木 ようすけ | 男  | 50 | 中道改革連合  | 前    | 政党役員   | 東京都豊島区 |
| 5    | 安田 しん   | 男  | 55 | 参政党     | 新    | 自営業    | 東京都豊島区 |

| 届出番号 | 氏名      | 年齢 | 候補者届出政党 | 新現前 | 職業     |
|------|---------|----|---------|-----|--------|
|      | 住所      |    | 本籍      |     | 備考     |
| 1    | 鈴木 隼人   | 48 | 自由民主党   | 前   | 内閣府副大臣 |
|      | 東京都豊島区  |    | 東京都     |     |        |
| 2    | 梶原 みずほ  | 53 | 国民民主党   | 新   | 国際政治学者 |
|      | 東京都文京区  |    | 東京都     |     |        |
| 3    | 小山 徹    | 50 | (一番星)   | 新   | 政治団体代表 |
|      | 東京都練馬区  |    | 愛知県     |     |        |
| 4    | 鈴木 ようすけ | 50 | 中道改革連合  | 前   | 政党役員   |
|      | 東京都豊島区  |    | 東京都     |     |        |
| 5    | 安田 しん   | 55 | 参政党     | 新   | 自営業    |
|      | 東京都豊島区  |    | 東京都     |     |        |

## 2 衆議院(比例代表選出)議員選挙

| 届出番号 | 名称          | 略称     | 代表者    | 本部所在地                           | 名簿届出者数 |
|------|-------------|--------|--------|---------------------------------|--------|
| 1    | れいわ新選組      | れいわ    | 山本 太郎  | 東京都千代田区麹町2丁目5番地20<br>押田ビル4階     | 2      |
| 2    | 国民民主党       | 民主党    | 玉木 雄一郎 | 東京都千代田区永田町二丁目17番17<br>号JBS永田町   | 27     |
| 3    | 日本保守党       | 保守党    | 百田 尚樹  | 東京都千代田区麹町二丁目2-31<br>麹町サンライズビル5階 | 3      |
| 4    | 日本共産党       | 共産党    | 田村 智子  | 東京都渋谷区千駄ヶ谷4丁目26番7号              | 3      |
| 5    | 中道改革連合      | 中道     | 山井 和則  | 東京都千代田区永田町1-11-1                | 27     |
| 6    | 社会民主党       | 社民党    | 福島 瑞穂  | 東京都中央区湊3-18-17<br>マルキ榎本ビル5階     | 1      |
| 7    | チームみらい      | みらい    | 安野 貴博  | 東京都港区赤坂二丁目21番5号                 | 4      |
| 8    | 自由民主党       | 自民党    | 高市 早苗  | 東京都千代田区永田町1丁目11番23<br>号         | 32     |
| 9    | 参政党         | 参政     | 神谷 宗幣  | 東京都港区赤坂3-4-3<br>赤坂マカベビル5階       | 6      |
| 10   | 日本維新の会      | 維新     | 吉村 洋文  | 大阪府大阪市中央区島之内1-17-16<br>三栄長堀ビル   | 11     |
| 11   | 減税日本・ゆうこく連合 | ゆうこく連合 | 原口 一博  | 佐賀県佐賀市高木瀬東2-5-41                | 2      |

## 3 最高裁判所裁判官国民審査に付される裁判官

| 氏名    | 最高裁判所裁判官に<br>任命された日 |
|-------|---------------------|
| 高須 順一 | 令和7年3月27日           |
| 沖野 眞巳 | 令和7年7月24日           |

### Ⅲ 投票

#### 1 投票所及び投票区の区域

| 投票区 | 投票所             | 投票区の区域  |
|-----|-----------------|---|
| 1   | 豊島区役所東池袋分庁舎     | 東池袋 1丁目(1番～23番、28番～50番)<br>2丁目(34番～63番)・3丁目(2番～15番)           |
|     | 東池袋1-39-2       |   |
| 2   | 上池袋コミュニティセンター   | 上池袋2丁目  |
|     | 上池袋2-5-1        |   |
| 3   | 池袋第一小学校         | 上池袋3丁目・4丁目  |
|     | 上池袋4-28-1       |   |
| 4   | 豊成小学校           | 北大塚3丁目・上池袋1丁目   |
|     | 上池袋1-18-24      |   |
| 5   | 西巣鴨小学校          | 西巣鴨1丁目・2丁目  |
|     | 西巣鴨1-27-1       |   |
| 6   | 巣鴨北中学校          | 西巣鴨3丁目・4丁目  |
|     | 西巣鴨3-17-1       |   |
| 7   | 朝日小学校           | 巣鴨4丁目(27～44番)・5丁目   |
|     | 巣鴨5-33-1        |   |
| 8   | 駒込小学校           | 駒込3丁目・6丁目・7丁目   |
|     | 駒込3-13-1        |   |
| 9   | 区民ひろば駒込         | 駒込1丁目・2丁目   |
|     | 駒込2-2-4         |   |
| 10  | 仰高小学校           | 駒込4丁目・5丁目、巣鴨1丁目(1～33番)・2丁目                                    |
|     | 駒込5-1-19        |   |
| 11  | 清和小学校           | 巣鴨3丁目・4丁目(1～26番)  |
|     | 巣鴨3-14-1        |   |
| 12  | 株式会社東京建設コンサルタント | 北大塚1丁目・2丁目  |
|     | 北大塚1-15-6       |   |
| 13  | 巣鴨小学校           | 巣鴨1丁目(34～51番)、南大塚1丁目  |
|     | 南大塚1-24-10      |   |
| 14  | 南大塚地域文化創造館      | 南大塚2丁目  |
|     | 南大塚2-36-1       |   |
| 15  | 西巣鴨中学校          | 南大塚3丁目、東池袋2丁目(1～33番)  |
|     | 南大塚3-18-1       |   |
| 16  | 朋有小学校           | 東池袋3丁目(1番、16番～23番)<br>4丁目(9番～20番、29番～41番)・5丁目(11番～52番)        |
|     | 東池袋4-40-1       |   |
| 17  | 豊島区役所           | 東池袋 1丁目(24番～27番)・4丁目(1番～8番、21番～28番)5丁目(1番～10番)<br>南池袋 2丁目・4丁目 |
|     | 南池袋2-45-1       |   |
| 18  | 南池袋小学校          | 南池袋1丁目・3丁目、雑司が谷3丁目  |
|     | 南池袋3-18-12      |   |
| 19  | 雑司が谷公園丘の上テラス    | 雑司が谷1丁目・2丁目   |
|     | 雑司ヶ谷2-12-1      |   |

| 投票区 | 投票所           | 投票区の区域   |
|-----|---------------|--|
| 20  | 区民ひろば高南第一     | 高田1丁目・2丁目  |
|     | 高田2-11-2      |  |
| 21  | 千登世橋中学校       | 高田3丁目、目白1丁目(1~6番)                                  |
|     | 目白1-1-1       |  |
| 22  | 目白小学校         | 目白1丁目(7番)・2丁目・3丁目                                  |
|     | 目白2-11-6      |  |
| 23  | 男女平等推進センター    | 西池袋1丁目・2丁目   |
|     | 西池袋2-37-4     |  |
| 24  | 池袋第三小学校       | 西池袋3丁目・5丁目   |
|     | 西池袋3-14-3     |  |
| 25  | 西池袋中学校        | 西池袋4丁目   |
|     | 西池袋4-7-1      |  |
| 26  | 旧真和中学校        | 目白4丁目・5丁目  |
|     | 目白5-24-12     |  |
| 27  | 富士見台小学校       | 南長崎1丁目・2丁目   |
|     | 南長崎1-10-5     |  |
| 28  | 長崎小学校         | 長崎1丁目・2丁目・3丁目                                      |
|     | 長崎2-6-3       |  |
| 29  | 椎名町小学校        | 南長崎3丁目(10~42番)・4丁目(24~44番)・5丁目(11~33番)・6丁目(10~38番) |
|     | 南長崎4-30-5     |  |
| 30  | 南長崎スポーツセンター   | 南長崎3丁目(1~9番)・4丁目(1~23番)・5丁目(1~10番)・6丁目(1~9番)       |
|     | 南長崎4-13-5     |  |
| 31  | さくら小学校        | 長崎5丁目・6丁目、千早4丁目                                    |
|     | 長崎6-16-1      |  |
| 32  | 千早小学校         | 長崎4丁目、千早3丁目  |
|     | 千早3-33-5      |  |
| 33  | 西部区民事務所       | 千早2丁目  |
|     | 千早2-39-16     |  |
| 34  | 要小学校          | 千早1丁目、要町2丁目  |
|     | 要町2-3-20      |  |
| 35  | ふるさと千川館       | 要町3丁目、千川1丁目・2丁目                                    |
|     | 要町3-55-18     |  |
| 36  | 高松小学校         | 高松2丁目・3丁目  |
|     | 高松2-57-22     |  |
| 37  | 要町第一区民集会室     | 要町1丁目、高松1丁目  |
|     | 要町1-5-1       |  |
| 38  | みらい館大明        | 池袋2丁目(1~40番)・3丁目(1~59番)                            |
|     | 池袋3-30-8      |  |
| 39  | 池袋小学校         | 池袋1丁目・2丁目(41~78番)・3丁目(60~71番)・4丁目                  |
|     | 池袋4-23-8      |  |
| 40  | 池袋本町小学校・池袋中学校 | 池袋本町1丁目・2丁目  |
|     | 池袋本町1-43-1    |  |
| 41  | 旧文成小学校        | 池袋本町3丁目・4丁目  |
|     | 池袋本町4-36-1    |  |

## 2 期日前投票所

| 期日前投票所      | 開設期間                     | 開設時間          |
|-------------|--------------------------|---------------|
| 豊島区役所本庁舎    | 1月28日(水)～2月7日(土)         | 午前8時30分～午後8時  |
| 豊島区役所東池袋分庁舎 | 1月31日(土)<br>～<br>2月7日(土) |               |
| 南大塚地域文化創造館  |                          |               |
| 西部区民事務所     |                          |               |
| 東武百貨店池袋本店   |                          | 午前10時30分～午後7時 |

## 3 投票事務従事者数(総数 1618 人)

### (1) 投票管理者・立会人

|           | 投票管理者 | 臨時に職務を管掌した者 | 投票立会人 | 合計  |
|-----------|-------|-------------|-------|-----|
| 投票日当日     | 41    | 0           | 82    | 123 |
| 期日前(延べ人数) | 45    | 0           | 90    | 135 |

※「臨時に職務を管掌した者」欄の数は、実際に投票管理者に代わって投票の管理を行った者の数

### (2) 投票所事務従事者

|           | 事務従事者内訳 |           |                                  | 合計  |
|-----------|---------|-----------|----------------------------------|-----|
|           | 選管職員    | 区職員(左記除く) | 人材派遣等                            |     |
| 投票日当日     | 0       | 205       | 274<br>(人材派遣 203)<br>(シルバー人材 71) | 479 |
| 期日前(延べ人数) | 0       | 573       | 264<br>(人材派遣 96)<br>(シルバー人材 168) | 837 |

### (3) 本部事務従事者(投票日当日)

| 選管職員 | 選管経験職員 | 投票補助   | 合計 |
|------|--------|--------|----|
| 7    | 7      | 20     |    |
| 投票速報 | 広報     | 住民記録確認 | 合計 |
| 4    | 3      | 3      |    |

## 4 投票管理者・立会人一覧

### (1) 投票日当日

| 投票所                        | 役職            | 氏名      | 投票所                           | 役職            | 氏名     |
|----------------------------|---------------|---------|-------------------------------|---------------|--------|
| 第1投票所<br>豊島区役所<br>東池袋分庁舎   | 投票管理者         | 杉田 博幸   | 第12投票所<br>株式会社東京建設<br>コンサルタント | 投票管理者         | 田中 治   |
|                            | 投票立会人(同職務代理者) | 山岡 薫    |                               | 投票立会人(同職務代理者) | 高野 宏   |
|                            | 投票立会人         | 高梨 朝子   |                               | 投票立会人         | 小暮 美智代 |
| 第2投票所<br>上池袋コミュニティ<br>センター | 投票管理者         | 野本 芳子   | 第13投票所<br>巣鴨小学校               | 投票管理者         | 羽田 則子  |
|                            | 投票立会人(同職務代理者) | 二瓶 かほる  |                               | 投票立会人(同職務代理者) | 鈴木 照子  |
|                            | 投票立会人         | 大橋 政子   |                               | 投票立会人         | 成塚 洋   |
| 第3投票所<br>池袋第一小学校           | 投票管理者         | 山本 直    | 第14投票所<br>南大塚地域文化<br>創造館      | 投票管理者         | 岸 弘之   |
|                            | 投票立会人(同職務代理者) | 西村 勝子   |                               | 投票立会人(同職務代理者) | 荒巻 明子  |
|                            | 投票立会人         | 吉田 武司   |                               | 投票立会人         | 宮 洋子   |
| 第4投票所<br>豊成小学校             | 投票管理者         | 石黒 慎    | 第15投票所<br>西巣鴨中学校              | 投票管理者         | 須藤 雅直  |
|                            | 投票立会人(同職務代理者) | 三善 玲子   |                               | 投票立会人(同職務代理者) | 山崎 みどり |
|                            | 投票立会人         | 米田 富子   |                               | 投票立会人         | 久下 智也  |
| 第5投票所<br>西巣鴨小学校            | 投票管理者         | 畑 典子    | 第16投票所<br>朋有小学校               | 投票管理者         | 山崎 和美  |
|                            | 投票立会人(同職務代理者) | 福元 保子   |                               | 投票立会人(同職務代理者) | 三輪 緑   |
|                            | 投票立会人         | 竹内 紀美子  |                               | 投票立会人         | 矢野 千亜紀 |
| 第6投票所<br>巣鴨北中学校            | 投票管理者         | 望田 牧    | 第17投票所<br>豊島区役所               | 投票管理者         | 北野 夏絵  |
|                            | 投票立会人(同職務代理者) | 松ヶ谷 かおり |                               | 投票立会人(同職務代理者) | 春原 晶子  |
|                            | 投票立会人         | 日野 文恵   |                               | 投票立会人         | 加藤 幸子  |
| 第7投票所<br>朝日小学校             | 投票管理者         | 鷗崎 輝江   | 第18投票所<br>南池袋小学校              | 投票管理者         | 田中 伸   |
|                            | 投票立会人(同職務代理者) | 米倉 大樹   |                               | 投票立会人(同職務代理者) | 大浦 巴   |
|                            | 投票立会人         | 岡野 史枝   |                               | 投票立会人         | 朝倉 和代  |
| 第8投票所<br>駒込小学校             | 投票管理者         | 樋熊 政子   | 第19投票所<br>雑司が谷公園<br>丘の上テラス    | 投票管理者         | 山口 浩明  |
|                            | 投票立会人(同職務代理者) | 嶺村 千恵子  |                               | 投票立会人(同職務代理者) | 朝倉 満   |
|                            | 投票立会人         | 田中 淳一   |                               | 投票立会人         | 福尾 晶子  |
| 第9投票所<br>区民ひろば駒込           | 投票管理者         | 梶澤 勇人   | 第20投票所<br>区民ひろば<br>高南第一       | 投票管理者         | 近藤 美弥子 |
|                            | 投票立会人(同職務代理者) | 中島 慶子   |                               | 投票立会人(同職務代理者) | 森 香代子  |
|                            | 投票立会人         | 別所 由香   |                               | 投票立会人         | 田中 夏樹  |
| 第10投票所<br>仰高小学校            | 投票管理者         | 田邊 貞子   | 第21投票所<br>千登世橋中学校             | 投票管理者         | 水沼 俊一  |
|                            | 投票立会人(同職務代理者) | 矢口 仁    |                               | 投票立会人(同職務代理者) | 檜村 和恵  |
|                            | 投票立会人         | 樋熊 康雄   |                               | 投票立会人         | 村瀬 愛   |
| 第11投票所<br>清和小学校            | 投票管理者         | 長谷川 功   | 第22投票所<br>目白小学校               | 投票管理者         | 後藤 浩美  |
|                            | 投票立会人(同職務代理者) | 渡部 まゆ美  |                               | 投票立会人(同職務代理者) | 小松原 義親 |
|                            | 投票立会人         | 三石 泰    |                               | 投票立会人         | 笹谷 豊   |

| 投票所                       | 役職            | 氏名      | 投票所                         | 役職            | 氏名     |
|---------------------------|---------------|---------|-----------------------------|---------------|--------|
| 第23投票所<br>男女平等推進<br>センター  | 投票管理者         | 岡野 定恵   | 第34投票所<br>要小学校              | 投票管理者         | 三嶋 美佐代 |
|                           | 投票立会人(同職務代理者) | 坂本 ミチ子  |                             | 投票立会人(同職務代理者) | 足立 和由  |
|                           | 投票立会人         | 倉持 紀子   |                             | 投票立会人         | 飴田 まさ子 |
| 第24投票所<br>池袋第三小学校         | 投票管理者         | 窪嶋 てい子  | 第35投票所<br>ふるさと千川館           | 投票管理者         | 倉持 千枝  |
|                           | 投票立会人(同職務代理者) | 倉持 陽一   |                             | 投票立会人(同職務代理者) | 大槻 由美子 |
|                           | 投票立会人         | 大澤 裕子   |                             | 投票立会人         | 梅田 陽子  |
| 第25投票所<br>西池袋中学校          | 投票管理者         | 池田 勝江   | 第36投票所<br>高松小学校             | 投票管理者         | 福田 登世子 |
|                           | 投票立会人(同職務代理者) | 柳澤 幸彦   |                             | 投票立会人(同職務代理者) | 矢嶋 久美  |
|                           | 投票立会人         | 上原 加世子  |                             | 投票立会人         | 原田 美砂子 |
| 第26投票所<br>旧真和中学校          | 投票管理者         | 深野 卓計夫  | 第37投票所<br>要町第一<br>区民集会室     | 投票管理者         | 嶋 和子   |
|                           | 投票立会人(同職務代理者) | 岡部 ソノ   |                             | 投票立会人(同職務代理者) | 荒井 淳子  |
|                           | 投票立会人         | 福島 暁美   |                             | 投票立会人         | 作本 峰子  |
| 第27投票所<br>富士見台小学校         | 投票管理者         | 小澤 通成   | 第38投票所<br>みらい館大明            | 投票管理者         | 嶋原 文子  |
|                           | 投票立会人(同職務代理者) | 澁谷 幸美   |                             | 投票立会人(同職務代理者) | 國府田 和子 |
|                           | 投票立会人         | 立崎 順弘   |                             | 投票立会人         | 松本 婦佐子 |
| 第28投票所<br>長崎小学校           | 投票管理者         | 島田 由枝   | 第39投票所<br>池袋小学校             | 投票管理者         | 小此木 俊男 |
|                           | 投票立会人(同職務代理者) | 瀧 百合子   |                             | 投票立会人(同職務代理者) | 高倉 洋子  |
|                           | 投票立会人         | 保坂 紀子   |                             | 投票立会人         | 真島 イト  |
| 第29投票所<br>椎名町小学校          | 投票管理者         | 白熊 千鶴子  | 第40投票所<br>池袋本町小学校<br>・池袋中学校 | 投票管理者         | 遠藤 裕美  |
|                           | 投票立会人(同職務代理者) | 長谷川 志津子 |                             | 投票立会人(同職務代理者) | 堀口 つき子 |
|                           | 投票立会人         | 里見 尚子   |                             | 投票立会人         | 柴田 博美  |
| 第30投票所<br>南長崎スポーツ<br>センター | 投票管理者         | 梅田 操    | 第41投票所<br>旧文成小学校            | 投票管理者         | 田村 光子  |
|                           | 投票立会人(同職務代理者) | 塚田 直己   |                             | 投票立会人(同職務代理者) | 山角 玲子  |
|                           | 投票立会人         | 西村 八重子  |                             | 投票立会人         | 安藤 正子  |
| 第31投票所<br>さくら小学校          | 投票管理者         | 三原 真理子  |                             |               |        |
|                           | 投票立会人(同職務代理者) | 岡村 國子   |                             |               |        |
|                           | 投票立会人         | 尾関 麻里子  |                             |               |        |
| 第32投票所<br>千早小学校           | 投票管理者         | 柳澤 敬子   |                             |               |        |
|                           | 投票立会人(同職務代理者) | 古屋 やよひ  |                             |               |        |
|                           | 投票立会人         | 森岡 真由美  |                             |               |        |
| 第33投票所<br>西部区民事務所         | 投票管理者         | 山本 明美   |                             |               |        |
|                           | 投票立会人(同職務代理者) | 福井 まゆみ  |                             |               |        |
|                           | 投票立会人         | 山中 幸枝   |                             |               |        |

## (2)期日前投票

| 日付                  | 期日前投票所               | 役職                       | 氏名      |
|---------------------|----------------------|--------------------------|---------|
| 1月28日(水)            | 区役所本庁舎<br>期日前投票所     | 投票管理者                    | 野本 芳子   |
|                     |                      | 投票立会人(同職務代理者)            | 望田 牧    |
|                     |                      | 投票立会人                    | 小澤 通成   |
| 1月29日(木)            | 区役所本庁舎<br>期日前投票所     | 投票管理者 8:30~14:15         | 金子 幸子   |
|                     |                      | 投票立会人(同職務代理) 8:30~14:15  | 山本 明美   |
|                     |                      | 投票立会人 8:30~14:15         | 鳴原 文子   |
|                     |                      | 投票管理者 14:15~20:00        | 北野 夏絵   |
|                     |                      | 投票立会人(同職務代理) 14:15~20:00 | 矢嶋 久美   |
|                     |                      | 投票立会人 14:15~20:00        | 村瀬 愛    |
| 1月30日(金)            | 区役所本庁舎<br>期日前投票所     | 投票管理者 8:30~14:15         | 大浦 巴    |
|                     |                      | 投票立会人(同職務代理) 8:30~14:15  | 小松原 義親  |
|                     |                      | 投票立会人 8:30~14:15         | 原田 美砂子  |
|                     |                      | 投票管理者 14:15~20:00        | 杉田 博幸   |
|                     |                      | 投票立会人(同職務代理) 14:15~20:00 | 坂本 ミチ子  |
|                     |                      | 投票立会人 14:15~20:00        | 森岡 真由美  |
| 1月31日(土)            | 区役所本庁舎<br>期日前投票所     | 投票管理者                    | 足立 和由   |
|                     |                      | 投票立会人(同職務代理者)            | 松ヶ谷 かおり |
|                     |                      | 投票立会人                    | 米田 富子   |
|                     | 南大塚地域文化創造館<br>期日前投票所 | 投票管理者                    | 荒巻 明子   |
|                     |                      | 投票立会人(同職務代理者)            | 山崎 みどり  |
|                     |                      | 投票立会人                    | 長谷川 功   |
|                     | 西部区民事務所<br>期日前投票所    | 投票管理者                    | 本田 桂子   |
|                     |                      | 投票立会人(同職務代理者)            | 立崎 順弘   |
|                     |                      | 投票立会人                    | 西川 佳代子  |
|                     | 区役所東池袋分庁舎<br>期日前投票所  | 投票管理者                    | 鳴原 文子   |
|                     |                      | 投票立会人(同職務代理者)            | 西村 勝子   |
|                     |                      | 投票立会人                    | 宮城 喜和子  |
| 東武百貨店池袋本店<br>期日前投票所 | 投票管理者                | 神田 しのぶ                   |         |
|                     | 投票立会人(同職務代理者)        | 山角 玲子                    |         |
|                     | 投票立会人                | 福田 登世子                   |         |
| 2月1日(日)             | 区役所本庁舎<br>期日前投票所     | 投票管理者                    | 三輪 緑    |
|                     |                      | 投票立会人(同職務代理者)            | 島田 由枝   |
|                     |                      | 投票立会人                    | 大橋 仁美   |
|                     | 南大塚地域文化創造館<br>期日前投票所 | 投票管理者                    | 福元 保子   |
|                     |                      | 投票立会人(同職務代理者)            | 樋熊 政子   |
|                     |                      | 投票立会人                    | 宮 洋子    |
|                     | 西部区民事務所<br>期日前投票所    | 投票管理者                    | 山本 明美   |
|                     |                      | 投票立会人(同職務代理者)            | 加瀬 弘子   |
|                     |                      | 投票立会人                    | 上原 加世子  |
|                     | 区役所東池袋分庁舎<br>期日前投票所  | 投票管理者                    | 朝倉 満    |
|                     |                      | 投票立会人(同職務代理者)            | 窪嶋 てい子  |
|                     |                      | 投票立会人                    | 地藤 真由美  |
|                     | 東武百貨店池袋本店<br>期日前投票所  | 投票管理者                    | 嶋 和子    |
|                     |                      | 投票立会人(同職務代理者)            | 笹谷 豊    |
|                     |                      | 投票立会人                    | 和田 昌子   |

| 日付      | 期日前投票所               | 役職            | 氏名      |
|---------|----------------------|---------------|---------|
| 2月2日(月) | 区役所本庁舎<br>期日前投票所     | 投票管理者         | 田村 光子   |
|         |                      | 投票立会人(同職務代理者) | 近藤 美弥子  |
|         |                      | 投票立会人         | 日野 文恵   |
|         | 南大塚地域文化創造館<br>期日前投票所 | 投票管理者         | 田中 治    |
|         |                      | 投票立会人(同職務代理者) | 鍋崎 輝江   |
|         |                      | 投票立会人         | 梶澤 勇人   |
|         | 西部区民事務所<br>期日前投票所    | 投票管理者         | 池田 勝江   |
|         |                      | 投票立会人(同職務代理者) | 福井 まゆみ  |
|         |                      | 投票立会人         | 青木 登貴子  |
|         | 区役所東池袋分庁舎<br>期日前投票所  | 投票管理者         | 吉田 武司   |
|         |                      | 投票立会人(同職務代理者) | 春原 晶子   |
|         |                      | 投票立会人         | 木和田 由美子 |
|         | 東武百貨店池袋本店<br>期日前投票所  | 投票管理者         | 遠藤 裕美   |
|         |                      | 投票立会人(同職務代理者) | 原田 美砂子  |
|         |                      | 投票立会人         | 石原 京子   |
| 2月3日(火) | 区役所本庁舎<br>期日前投票所     | 投票管理者         | 倉持 千枝   |
|         |                      | 投票立会人(同職務代理者) | 加藤 幸子   |
|         |                      | 投票立会人         | 大橋 政子   |
|         | 南大塚地域文化創造館<br>期日前投票所 | 投票管理者         | 樋熊 政子   |
|         |                      | 投票立会人(同職務代理者) | 鈴木 照子   |
|         |                      | 投票立会人         | 田邊 貞子   |
|         | 西部区民事務所<br>期日前投票所    | 投票管理者         | 白熊 千鶴子  |
|         |                      | 投票立会人(同職務代理者) | 福島 暁美   |
|         |                      | 投票立会人         | 三原 真理子  |
|         | 区役所東池袋分庁舎<br>期日前投票所  | 投票管理者         | 坂本 ミチ子  |
|         |                      | 投票立会人(同職務代理者) | 高梨 朝子   |
|         |                      | 投票立会人         | 宮城 喜和子  |
|         | 東武百貨店池袋本店<br>期日前投票所  | 投票管理者         | 田中 夏樹   |
|         |                      | 投票立会人(同職務代理者) | 堀口 つき子  |
|         |                      | 投票立会人         | 矢嶋 久美   |
| 2月4日(水) | 区役所本庁舎<br>期日前投票所     | 投票管理者         | 深野 卓計夫  |
|         |                      | 投票立会人(同職務代理者) | 山崎 和美   |
|         |                      | 投票立会人         | 塚越 淳    |
|         | 南大塚地域文化創造館<br>期日前投票所 | 投票管理者         | 畑 典子    |
|         |                      | 投票立会人(同職務代理者) | 田中 淳一   |
|         |                      | 投票立会人         | 小暮 美智代  |
|         | 西部区民事務所<br>期日前投票所    | 投票管理者         | 三原 真理子  |
|         |                      | 投票立会人(同職務代理者) | 佐藤 三差し  |
|         |                      | 投票立会人         | 岡部 ソノ   |
|         | 区役所東池袋分庁舎<br>期日前投票所  | 投票管理者         | 山口 浩明   |
|         |                      | 投票立会人(同職務代理者) | 倉持 陽一   |
|         |                      | 投票立会人         | 山本 直    |
|         | 東武百貨店池袋本店<br>期日前投票所  | 投票管理者         | 作本 峰子   |
|         |                      | 投票立会人(同職務代理者) | 水沼 俊一   |
|         |                      | 投票立会人         | 安藤 正子   |

| 日付      | 期日前投票所               | 役職            | 氏名      |
|---------|----------------------|---------------|---------|
| 2月5日(木) | 区役所本庁舎<br>期日前投票所     | 投票管理者         | 村瀬 愛    |
|         |                      | 投票立会人(同職務代理者) | 瀧 百合子   |
|         |                      | 投票立会人         | 西村 八重子  |
|         | 南大塚地域文化創造館<br>期日前投票所 | 投票管理者         | 岸 弘之    |
|         |                      | 投票立会人(同職務代理者) | 渡部 まゆ美  |
|         |                      | 投票立会人         | 嶺村 千恵子  |
|         | 西部区民事務所<br>期日前投票所    | 投票管理者         | 三嶋 美佐代  |
|         |                      | 投票立会人(同職務代理者) | 柳澤 敬子   |
|         |                      | 投票立会人         | 青木 登貴子  |
|         | 区役所東池袋分庁舎<br>期日前投票所  | 投票管理者         | 石黒 慎    |
|         |                      | 投票立会人(同職務代理者) | 北野 夏絵   |
|         |                      | 投票立会人         | 大澤 裕子   |
|         | 東武百貨店池袋本店<br>期日前投票所  | 投票管理者         | 山角 玲子   |
|         |                      | 投票立会人(同職務代理者) | 嶋 和子    |
|         |                      | 投票立会人         | 森 香代子   |
| 2月6日(金) | 区役所本庁舎<br>期日前投票所     | 投票管理者         | 畑 典子    |
|         |                      | 投票立会人(同職務代理者) | 原 千衣子   |
|         |                      | 投票立会人         | 保坂 紀子   |
|         | 南大塚地域文化創造館<br>期日前投票所 | 投票管理者         | 小玉 ゆみこ  |
|         |                      | 投票立会人(同職務代理者) | 羽田 則子   |
|         |                      | 投票立会人         | 松ヶ谷 かおり |
|         | 西部区民事務所<br>期日前投票所    | 投票管理者         | 長谷川 志津子 |
|         |                      | 投票立会人(同職務代理者) | 澁谷 幸美   |
|         |                      | 投票立会人         | 梅田 陽子   |
|         | 区役所東池袋分庁舎<br>期日前投票所  | 投票管理者         | 岡野 定恵   |
|         |                      | 投票立会人(同職務代理者) | 杉田 博幸   |
|         |                      | 投票立会人         | 田中 伸    |
|         | 東武百貨店池袋本店<br>期日前投票所  | 投票管理者         | 後藤 浩美   |
|         |                      | 投票立会人(同職務代理者) | 堀口 つき子  |
|         |                      | 投票立会人         | 荒井 淳子   |
| 2月7日(土) | 区役所本庁舎<br>期日前投票所     | 投票管理者         | 金子 幸子   |
|         |                      | 投票立会人(同職務代理者) | 竹内 紀美子  |
|         |                      | 投票立会人         | 柳澤 敬子   |
|         | 南大塚地域文化創造館<br>期日前投票所 | 投票管理者         | 鵜崎 輝江   |
|         |                      | 投票立会人(同職務代理者) | 小玉 ゆみこ  |
|         |                      | 投票立会人         | 荒巻 明子   |
|         | 西部区民事務所<br>期日前投票所    | 投票管理者         | 古屋 哲央   |
|         |                      | 投票立会人(同職務代理者) | 加瀬 弘子   |
|         |                      | 投票立会人         | 飴田 まさ子  |
|         | 区役所東池袋分庁舎<br>期日前投票所  | 投票管理者         | 塚越 淳    |
|         |                      | 投票立会人(同職務代理者) | 木和田 由美子 |
|         |                      | 投票立会人         | 原 千衣子   |
|         | 東武百貨店池袋本店<br>期日前投票所  | 投票管理者         | 大槻 由美子  |
|         |                      | 投票立会人(同職務代理者) | 花輪 初恵   |
|         |                      | 投票立会人         | 田村 光子   |

## 5 投票区別投票者数・投票率（小選挙区選出）

| 投票区     | 投票所             | 当日有権者数  |         |         | 投票者数   |        |         | 投票率(%) |        |        |
|---------|-----------------|---------|---------|---------|--------|--------|---------|--------|--------|--------|
|         |                 | 男       | 女       | 計       | 男      | 女      | 計       | 男      | 女      | 全体     |
| 1       | 豊島区役所東池袋分庁舎     | 2,091   | 1,416   | 3,507   | 996    | 745    | 1,741   | 47.63% | 52.61% | 49.64% |
| 2       | 上池袋コミュニティセンター   | 1,561   | 1,289   | 2,850   | 833    | 676    | 1,509   | 53.36% | 52.44% | 52.95% |
| 3       | 池袋第一小学校         | 3,527   | 3,404   | 6,931   | 2,044  | 1,991  | 4,035   | 57.95% | 58.49% | 58.22% |
| 4       | 豊成小学校           | 3,394   | 3,353   | 6,747   | 1,912  | 1,849  | 3,761   | 56.33% | 55.14% | 55.74% |
| 5       | 西巢鴨小学校          | 3,459   | 3,566   | 7,025   | 2,176  | 2,189  | 4,365   | 62.91% | 61.39% | 62.14% |
| 6       | 巢鴨北中学校          | 1,607   | 1,862   | 3,469   | 967    | 1,113  | 2,080   | 60.17% | 59.77% | 59.96% |
| 7       | 朝日小学校           | 2,280   | 2,389   | 4,669   | 1,444  | 1,507  | 2,951   | 63.33% | 63.08% | 63.20% |
| 8       | 駒込小学校           | 2,872   | 2,974   | 5,846   | 1,842  | 1,848  | 3,690   | 64.14% | 62.14% | 63.12% |
| 9       | 区民ひろば駒込         | 2,224   | 2,727   | 4,951   | 1,418  | 1,684  | 3,102   | 63.76% | 61.75% | 62.65% |
| 10      | 仰高小学校           | 3,080   | 3,405   | 6,485   | 2,031  | 2,151  | 4,182   | 65.94% | 63.17% | 64.49% |
| 11      | 清和小学校           | 3,240   | 3,500   | 6,740   | 2,120  | 2,183  | 4,303   | 65.43% | 62.37% | 63.84% |
| 12      | 株式会社東京建設コンサルタント | 2,915   | 3,080   | 5,995   | 1,787  | 1,806  | 3,593   | 61.30% | 58.64% | 59.93% |
| 13      | 巢鴨小学校           | 2,874   | 2,732   | 5,606   | 1,707  | 1,597  | 3,304   | 59.39% | 58.46% | 58.94% |
| 14      | 南大塚地域文化創造館      | 2,098   | 2,252   | 4,350   | 1,301  | 1,365  | 2,666   | 62.01% | 60.61% | 61.29% |
| 15      | 西巢鴨中学校          | 2,912   | 3,126   | 6,038   | 1,724  | 1,830  | 3,554   | 59.20% | 58.54% | 58.86% |
| 16      | 朋有小学校           | 2,948   | 2,948   | 5,896   | 1,735  | 1,754  | 3,489   | 58.85% | 59.50% | 59.18% |
| 17      | 豊島区役所           | 3,263   | 3,150   | 6,413   | 1,974  | 1,896  | 3,870   | 60.50% | 60.19% | 60.35% |
| 18      | 南池袋小学校          | 2,774   | 2,749   | 5,523   | 1,573  | 1,595  | 3,168   | 56.71% | 58.02% | 57.36% |
| 19      | 雑司が谷公園丘の上テラス    | 2,796   | 2,948   | 5,744   | 1,845  | 1,870  | 3,715   | 65.99% | 63.43% | 64.68% |
| 20      | 区民ひろば高南第一       | 3,390   | 3,505   | 6,895   | 2,120  | 2,084  | 4,204   | 62.54% | 59.46% | 60.97% |
| 21      | 千登世橋中学校         | 1,615   | 1,872   | 3,487   | 1,046  | 1,148  | 2,194   | 64.77% | 61.32% | 62.92% |
| 22      | 目白小学校           | 2,258   | 2,667   | 4,925   | 1,423  | 1,646  | 3,069   | 63.02% | 61.72% | 62.31% |
| 23      | 男女平等推進センター      | 1,879   | 1,688   | 3,567   | 1,086  | 1,007  | 2,093   | 57.80% | 59.66% | 58.68% |
| 24      | 池袋第三小学校         | 3,141   | 3,032   | 6,173   | 1,744  | 1,670  | 3,414   | 55.52% | 55.08% | 55.31% |
| 25      | 西池袋中学校          | 2,033   | 2,000   | 4,033   | 1,161  | 1,150  | 2,311   | 57.11% | 57.50% | 57.30% |
| 26      | 旧真和中学校          | 2,795   | 3,151   | 5,946   | 1,783  | 1,920  | 3,703   | 63.79% | 60.93% | 62.28% |
| 27      | 富士見台小学校         | 2,547   | 2,676   | 5,223   | 1,454  | 1,498  | 2,952   | 57.09% | 55.98% | 56.52% |
| 28      | 長崎小学校           | 3,792   | 3,631   | 7,423   | 2,220  | 2,087  | 4,307   | 58.54% | 57.48% | 58.02% |
| 29      | 椎名町小学校          | 3,784   | 3,819   | 7,603   | 2,128  | 2,117  | 4,245   | 56.24% | 55.43% | 55.83% |
| 30      | 南長崎スポーツセンター     | 2,134   | 2,206   | 4,340   | 1,323  | 1,308  | 2,631   | 62.00% | 59.29% | 60.62% |
| 31      | さくら小学校          | 3,328   | 3,402   | 6,730   | 1,959  | 1,996  | 3,955   | 58.86% | 58.67% | 58.77% |
| 32      | 千早小学校           | 2,536   | 2,740   | 5,276   | 1,523  | 1,624  | 3,147   | 60.06% | 59.27% | 59.65% |
| 33      | 西部区民事務所         | 1,717   | 1,802   | 3,519   | 1,080  | 1,065  | 2,145   | 62.90% | 59.10% | 60.95% |
| 34      | 要小学校            | 2,350   | 2,406   | 4,756   | 1,374  | 1,424  | 2,798   | 58.47% | 59.19% | 58.83% |
| 35      | ふるさと千川館         | 3,431   | 3,821   | 7,252   | 2,168  | 2,360  | 4,528   | 63.19% | 61.76% | 62.44% |
| 36      | 高松小学校           | 2,751   | 2,726   | 5,477   | 1,673  | 1,620  | 3,293   | 60.81% | 59.43% | 60.12% |
| 37      | 要町第一区民集会室       | 2,425   | 2,331   | 4,756   | 1,385  | 1,308  | 2,693   | 57.11% | 56.11% | 56.62% |
| 38      | みらい館大明          | 3,613   | 3,083   | 6,696   | 1,756  | 1,585  | 3,341   | 48.60% | 51.41% | 49.90% |
| 39      | 池袋小学校           | 3,854   | 3,049   | 6,903   | 1,855  | 1,558  | 3,413   | 48.13% | 51.10% | 49.44% |
| 40      | 池袋本町小学校・池袋中学校   | 2,914   | 2,499   | 5,413   | 1,460  | 1,317  | 2,777   | 50.10% | 52.70% | 51.30% |
| 41      | 旧文成小学校          | 4,075   | 4,186   | 8,261   | 2,470  | 2,495  | 4,965   | 60.61% | 59.60% | 60.10% |
| 計       |                 | 114,277 | 115,162 | 229,439 | 67,620 | 67,636 | 135,256 | 59.17% | 58.73% | 58.95% |
| 在外投票    |                 | 266     | 335     | 601     | 102    | 106    | 208     | 38.35% | 31.64% | 34.61% |
| 総計(在外含) |                 | 114,543 | 115,497 | 230,040 | 67,722 | 67,742 | 135,464 | 59.12% | 58.65% | 58.89% |

## 6 年代別投票者数・投票率（小選挙区選出）

| 年代別    | 当日有権者数  |         |         | 投票者数   |        |         | 投票率(%) |       |       |
|--------|---------|---------|---------|--------|--------|---------|--------|-------|-------|
|        | 男       | 女       | 計       | 男      | 女      | 計       | 男      | 女     | 平均    |
| 18歳    | 780     | 813     | 1,593   | 413    | 462    | 875     | 52.95  | 56.83 | 54.93 |
| 19歳    | 866     | 895     | 1,761   | 438    | 397    | 835     | 50.58  | 44.36 | 47.42 |
| 10代計   | 1,646   | 1,708   | 3,354   | 851    | 859    | 1,710   | 51.70  | 50.29 | 50.98 |
| 20～24歳 | 6,530   | 6,852   | 13,382  | 2,660  | 2,662  | 5,322   | 40.74  | 38.85 | 39.77 |
| 25～29歳 | 11,066  | 10,758  | 21,824  | 4,840  | 4,855  | 9,695   | 43.74  | 45.13 | 44.42 |
| 20代計   | 17,596  | 17,610  | 35,206  | 7,500  | 7,517  | 15,017  | 42.62  | 42.69 | 42.65 |
| 30～34歳 | 10,845  | 10,075  | 20,920  | 5,536  | 5,460  | 10,996  | 51.05  | 54.19 | 52.56 |
| 35～39歳 | 10,247  | 9,513   | 19,760  | 5,587  | 5,690  | 11,277  | 54.52  | 59.81 | 57.07 |
| 30代計   | 21,092  | 19,588  | 40,680  | 11,123 | 11,150 | 22,273  | 52.74  | 56.92 | 54.75 |
| 40～44歳 | 10,698  | 9,126   | 19,824  | 6,231  | 5,554  | 11,785  | 58.24  | 60.86 | 59.45 |
| 45～49歳 | 11,053  | 9,679   | 20,732  | 6,877  | 6,135  | 13,012  | 62.22  | 63.38 | 62.76 |
| 40代計   | 21,751  | 18,805  | 40,556  | 13,108 | 11,689 | 24,797  | 60.26  | 62.16 | 61.14 |
| 50～54歳 | 10,981  | 10,263  | 21,244  | 7,180  | 6,713  | 13,893  | 65.39  | 65.41 | 65.40 |
| 55～59歳 | 9,635   | 8,952   | 18,587  | 6,446  | 6,166  | 12,612  | 66.90  | 68.88 | 67.85 |
| 50代計   | 20,616  | 19,215  | 39,831  | 13,626 | 12,879 | 26,505  | 66.09  | 67.03 | 66.54 |
| 60～64歳 | 7,863   | 7,284   | 15,147  | 5,543  | 5,082  | 10,625  | 70.49  | 69.77 | 70.15 |
| 65～69歳 | 5,999   | 5,908   | 11,907  | 4,302  | 4,256  | 8,558   | 71.71  | 72.04 | 71.87 |
| 60代計   | 13,862  | 13,192  | 27,054  | 9,845  | 9,338  | 19,183  | 71.02  | 70.79 | 70.91 |
| 70～74歳 | 5,429   | 5,621   | 11,050  | 3,819  | 4,022  | 7,841   | 70.34  | 71.55 | 70.96 |
| 75～79歳 | 5,907   | 7,031   | 12,938  | 4,033  | 4,710  | 8,743   | 68.27  | 66.99 | 67.58 |
| 70代    | 11,336  | 12,652  | 23,988  | 7,852  | 8,732  | 16,584  | 69.27  | 69.02 | 69.13 |
| 80歳以上  | 6,644   | 12,727  | 19,371  | 3,817  | 5,578  | 9,395   | 57.45  | 43.83 | 48.50 |
| 合計     | 114,543 | 115,497 | 230,040 | 67,722 | 67,742 | 135,464 | 59.12  | 58.65 | 58.89 |

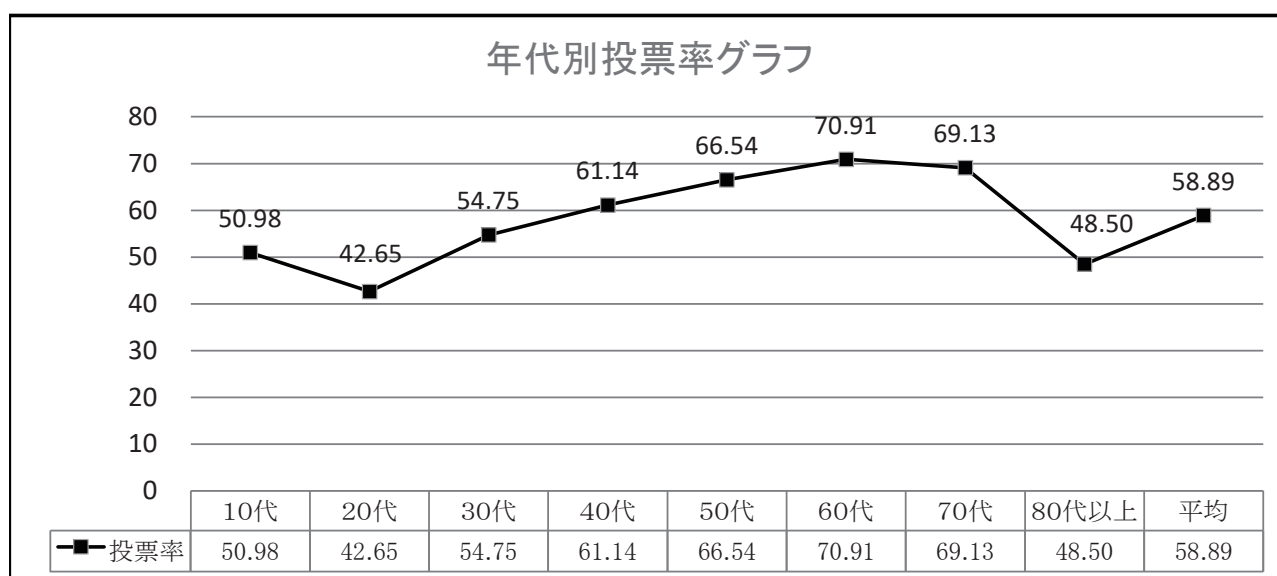

## 7 時間別投票状況（小選挙区選出）

| 時間別          | 投票者数    |         |         | 投票率(%) ※累計 |        |        |
|--------------|---------|---------|---------|------------|--------|--------|
|              | 男       | 女       | 計       | 男          | 女      | 平均     |
| 当日有権者数(在外含む) | 114,543 | 115,497 | 230,040 |            |        |        |
| 7時～8時        | 1,118   | 534     | 1,652   | 0.98%      | 0.46%  | 0.72%  |
| 8時～9時        | 1,916   | 1,125   | 3,041   | 2.65%      | 1.44%  | 2.04%  |
| 9時～10時       | 2,864   | 2,008   | 4,872   | 5.15%      | 3.17%  | 4.16%  |
| 10時～11時      | 4,030   | 3,410   | 7,440   | 8.67%      | 6.13%  | 7.39%  |
| 11時～12時      | 4,296   | 3,802   | 8,098   | 12.42%     | 9.42%  | 10.91% |
| 12時～13時      | 4,654   | 4,342   | 8,996   | 16.48%     | 13.18% | 14.82% |
| 13時～14時      | 5,130   | 4,575   | 9,705   | 20.96%     | 17.14% | 19.04% |
| 14時～15時      | 5,073   | 5,031   | 10,104  | 25.39%     | 21.50% | 23.43% |
| 15時～16時      | 4,745   | 4,969   | 9,714   | 29.53%     | 25.80% | 27.66% |
| 16時～17時      | 4,084   | 4,299   | 8,383   | 33.10%     | 29.52% | 31.30% |
| 17時～18時      | 3,678   | 4,000   | 7,678   | 36.31%     | 32.98% | 34.64% |
| 18時～19時      | 3,234   | 3,504   | 6,738   | 39.13%     | 36.02% | 37.57% |
| 19時～20時      | 3,074   | 3,008   | 6,082   | 41.81%     | 38.62% | 40.21% |
| 当日投票者数       | 47,896  | 44,607  | 92,503  | 41.81%     | 38.62% | 40.21% |
| 期日前投票者数      | 19,365  | 22,562  | 41,927  |            |        |        |
| 不在者投票者数      | 359     | 467     | 826     |            |        |        |
| 在外投票         | 102     | 106     | 208     |            |        |        |
| 合計           | 67,722  | 67,742  | 135,464 | 59.12%     | 58.65% | 58.89% |

## 8 点字投票

| 選挙別          | 当日投票 | 期日前 | 不在者投票 | 在外投票 | 合計 |
|--------------|------|-----|-------|------|----|
| 小選挙区選出       | 7    | 12  | 0     | 0    | 19 |
| 比例代表選出       | 7    | 12  | 0     | 0    | 19 |
| 最高裁判所裁判官国民審査 | 7    | 12  | 0     | 0    | 19 |

## 9 代理投票

| 選挙別          | 当日投票 | 期日前 | 不在者投票 | 郵便投票 | 在外投票 | 合計  |
|--------------|------|-----|-------|------|------|-----|
| 小選挙区選出       | 38   | 107 | 92    | 5    | 0    | 242 |
| 比例代表選出       | 38   | 107 | 91    | 5    | 0    | 241 |
| 最高裁判所裁判官国民審査 | 38   | 107 | 92    | 4    | 0    | 241 |

## 10 郵便投票

| 選挙別          | 証明書の交付を受けた者<br>(うち代理記載) | 証明書を使用して不在者投票した者<br>(うち代理記載) |
|--------------|-------------------------|------------------------------|
| 小選挙区選出       | 41(6)                   | 33(5)                        |
| 比例代表選出       |                         | 33(5)                        |
| 最高裁判所裁判官国民審査 |                         | 32(4)                        |

## 11 期日前投票 投票所別日毎投票者数(小選挙区選出)

### (1) 投票所別日毎投票者数(在外選挙人を除く)

| 日付       | 豊島区役所本庁舎 8階 806会議室 |               |                | 豊島区役所東池袋分庁舎 3階 社会福祉協議会会議室 |             |               |
|----------|--------------------|---------------|----------------|---------------------------|-------------|---------------|
|          | 男性                 | 女性            | 計              | 男性                        | 女性          | 計             |
| 1月28日(水) | 77 (77)            | 46 (46)       | 123 (123)      |                           |             |               |
| 1月29日(木) | 120 (197)          | 86 (132)      | 206 (329)      |                           |             |               |
| 1月30日(金) | 125 (322)          | 97 (229)      | 222 (551)      |                           |             |               |
| 1月31日(土) | 151 (473)          | 117 (346)     | 268 (819)      | 40 (40)                   | 28 (28)     | 68 (68)       |
| 2月1日(日)  | 310 (783)          | 208 (554)     | 518 (1,337)    | 92 (92)                   | 74 (74)     | 166 (166)     |
| 2月2日(月)  | 245 (1,028)        | 223 (777)     | 468 (1,805)    | 69 (161)                  | 41 (115)    | 110 (276)     |
| 2月3日(火)  | 405 (1,433)        | 360 (1,137)   | 765 (2,570)    | 101 (262)                 | 80 (195)    | 181 (457)     |
| 2月4日(水)  | 634 (2,067)        | 618 (1,755)   | 1,252 (3,822)  | 199 (461)                 | 168 (363)   | 367 (824)     |
| 2月5日(木)  | 834 (2,901)        | 884 (2,639)   | 1,718 (5,540)  | 348 (809)                 | 382 (745)   | 730 (1,554)   |
| 2月6日(金)  | 1,007 (3,908)      | 1,183 (3,822) | 2,190 (7,730)  | 492 (1,301)               | 565 (1,310) | 1,057 (2,611) |
| 2月7日(土)  | 1,305 (5,213)      | 1,312 (5,134) | 2,617 (10,347) | 825 (2,126)               | 869 (2,179) | 1,694 (4,305) |
| 合計       | 5,213              | 5,134         | 10,347         | 2,166                     | 2,207       | 4,373         |

| 日付       | 南大塚地域文化創造館 1階 第4・第5会議室 |               |               | 西部区民事務所 2階 会議室 |               |               |
|----------|------------------------|---------------|---------------|----------------|---------------|---------------|
|          | 男性                     | 女性            | 計             | 男性             | 女性            | 計             |
| 1月28日(水) |                        |               |               |                |               |               |
| 1月29日(木) |                        |               |               |                |               |               |
| 1月30日(金) |                        |               |               |                |               |               |
| 1月31日(土) | 123 (123)              | 93 (93)       | 216 (216)     | 114 (114)      | 99 (99)       | 213 (213)     |
| 2月1日(日)  | 230 (353)              | 193 (286)     | 423 (639)     | 225 (225)      | 184 (184)     | 409 (409)     |
| 2月2日(月)  | 166 (519)              | 170 (456)     | 336 (975)     | 187 (412)      | 139 (323)     | 326 (735)     |
| 2月3日(火)  | 294 (813)              | 256 (712)     | 550 (1,525)   | 291 (703)      | 259 (582)     | 550 (1,285)   |
| 2月4日(水)  | 515 (1,328)            | 472 (1,184)   | 987 (2,512)   | 499 (1,202)    | 511 (1,093)   | 1,010 (2,295) |
| 2月5日(木)  | 697 (2,025)            | 734 (1,918)   | 1,431 (3,943) | 760 (1,962)    | 779 (1,872)   | 1,539 (3,834) |
| 2月6日(金)  | 822 (2,847)            | 1,079 (2,997) | 1,901 (5,844) | 860 (2,822)    | 1,172 (3,044) | 2,032 (5,866) |
| 2月7日(土)  | 1,118 (3,965)          | 1,198 (4,195) | 2,316 (8,160) | 1,225 (4,047)  | 1,324 (4,368) | 2,549 (8,415) |
| 合計       | 3,965                  | 4,195         | 8,160         | 4,161          | 4,467         | 8,628         |

| 日付       | 東武百貨店池袋本店 レストラン街スパイス12階 |               |                |
|----------|-------------------------|---------------|----------------|
|          | 男性                      | 女性            | 計              |
| 1月28日(水) |                         |               |                |
| 1月29日(木) |                         |               |                |
| 1月30日(金) |                         |               |                |
| 1月31日(土) | 266 (266)               | 274 (274)     | 540 (540)      |
| 2月1日(日)  | 411 (677)               | 461 (735)     | 872 (1,412)    |
| 2月2日(月)  | 277 (954)               | 426 (1,161)   | 703 (2,115)    |
| 2月3日(火)  | 440 (1,394)             | 760 (1,921)   | 1,200 (3,315)  |
| 2月4日(水)  | 557 (1,951)             | 858 (2,779)   | 1,415 (4,730)  |
| 2月5日(木)  | 581 (2,532)             | 1,093 (3,872) | 1,674 (6,404)  |
| 2月6日(金)  | 575 (3,107)             | 1,343 (5,215) | 1,918 (8,322)  |
| 2月7日(土)  | 753 (3,860)             | 1,344 (6,559) | 2,097 (10,419) |
| 合計       | 3,860                   | 6,559         | 10,419         |

### (2) 期日前投票所利用状況

#### 期日前投票数の内訳

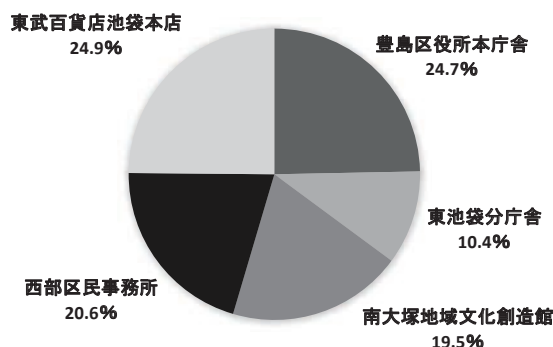

## 12 不在者投票

### (1) 不在者投票の事由内訳

| 事由別                            | 小選挙区選出 | 比例代表選出 | 最高裁判所<br>裁判官国民審査 |
|--------------------------------|--------|--------|------------------|
| 法第49条 第1項該当者(期日前投票事由)          | 792    | 794    | 766              |
| 法第49条 第2項該当者(郵便等投票) ※第3項該当者を除く | 28     | 28     | 28               |
| 法第49条 第3項該当者(代理記載)             | 5      | 5      | 4                |
| 法第49条 第4項該当者(特定国外派遣)           | 0      | 0      | 0                |
| 法第49条 第7項該当者(船舶)               | 0      | 0      | 0                |
| 法第49条 第9項該当者(南極派遣)             | 1      | 1      | 1                |
| 合計                             | 826    | 828    | 799              |

### (2) 不在者投票の管理者別内訳

| 管理者                       | 小選挙区選出 | 比例代表選出 | 最高裁判所<br>裁判官国民審査 |
|---------------------------|--------|--------|------------------|
| 豊島区選挙管理委員長                | 0      | 0      | 0                |
| 業務地・旅行地・居住地等の区市町村の選挙管理委員長 | 193    | 193    | 180              |
| 船長                        | 0      | 0      | 0                |
| 病院の院長、老人ホームの長又は国立保養所の長    | 585    | 587    | 572              |
| 刑事施設の長                    | 14     | 14     | 14               |
| 少年院の長又は婦人補導員の長            | 0      | 0      | 0                |
| 特定国外派遣施設の長                | 0      | 0      | 0                |
| 南極地域調査組織の長                | 1      | 1      | 1                |
| 郵便による不在者投票                | 33     | 33     | 32               |
| 合計                        | 826    | 828    | 799              |

### (3) 不在者投票の受理・不受理

| 受理・不受理                              | 小選挙区選出                  | 比例代表選出 | 最高裁判所<br>裁判官国民審査 |
|-------------------------------------|-------------------------|--------|------------------|
| 投票管理者において受理と決定し、<br>かつ拒否の決定をしなかったもの | 826                     | 828    | 799              |
| 投票管理者において不受理<br>又は拒否と決定したもの         | 開票管理者において<br>受理と決定したもの  | 0      | 0                |
|                                     | 開票管理者において<br>不受理と決定したもの | 0      | 0                |
|                                     | 計                       | 0      | 0                |
| 合計                                  | 826                     | 828    | 799              |

(4)不在者投票指定施設(病院)

|    | 病 院 名            | 所 在 地       |
|----|------------------|-------------|
| 1  | 一心病院             | 北大塚一丁目18-7  |
| 2  | 東京都立大塚病院         | 南大塚二丁目8-1   |
| 3  | 豊島中央病院           | 上池袋二丁目42-21 |
| 4  | 池袋病院             | 東池袋三丁目5-4   |
| 5  | 池袋西口病院           | 西池袋三丁目2-16  |
| 6  | としま昭和病院          | 南長崎五丁目17-9  |
| 7  | 長汐病院             | 池袋一丁目5-8    |
| 8  | 関野病院             | 池袋三丁目28-3   |
| 9  | 要町病院             | 要町一丁目11-13  |
| 10 | 介護老人保健施設 安寿      | 南池袋三丁目7-8   |
| 11 | 介護老人保健施設 池袋えびすの郷 | 池袋本町二丁目34-1 |
| 12 | 南池袋介護老人保健施設アバンセ  | 南池袋四丁目6-1   |

(5)不在者投票指定施設(老人ホーム・身体障害者支援施設)

|    | 施 設 名               | 所 在 地        |
|----|---------------------|--------------|
| 1  | 特別養護老人ホーム 菊かおる園     | 西巣鴨二丁目30-19  |
| 2  | 特別養護老人ホーム 池袋敬心苑     | 南池袋三丁目7-8    |
| 3  | 特別養護老人ホーム 山吹の里      | 高田三丁目37-17   |
| 4  | 特別養護老人ホーム 風かおる里     | 南長崎六丁目15-6   |
| 5  | 特別養護老人ホーム アトリエ村     | 長崎四丁目23-1    |
| 6  | 特別養護老人ホーム ゆたか苑      | 長崎三丁目26-4    |
| 7  | 特別養護老人ホーム 池袋ほんちょうの郷 | 池袋本町一丁目29-12 |
| 8  | 特別養護老人ホーム シオンとしま    | 池袋一丁目4-11    |
| 9  | 特別養護老人ホーム 千川の杜      | 要町三丁目54-9    |
| 10 | 特別養護老人ホーム 東池袋桑の実園   | 東池袋五丁目39-18  |
| 11 | グレースメイト目白           | 南長崎一丁目19-12  |
| 12 | サン・ラポール目白           | 南長崎二丁目17-12  |
| 13 | 障害者支援施設 雑司谷         | 南池袋三丁目7-8    |
| 14 | ラヴィーレ東池袋            | 東池袋五丁目43-6   |
| 15 | グランダ目白弐番館           | 西池袋二丁目6-20   |

### 13 在外投票

#### (1) 在外選挙人の請求・交付及び投票数

小選挙区選出

| 区分    | 投票用紙の請求 |    |   | 交付 |    |       |   | 投票     |         |           |     |
|-------|---------|----|---|----|----|-------|---|--------|---------|-----------|-----|
|       | 直接      | 郵送 | 計 | 直接 | 郵送 | 交付を拒絶 | 計 | 投票したもの | 返還されたもの | 投票しなかったもの | 計   |
| 公館投票  |         |    |   |    |    |       |   | 204    |         |           | 204 |
| 郵便等投票 |         | 2  | 2 |    | 2  | 0     | 2 | 0      | 0       | 2         | 2   |
| 帰国投票  | 当日投票    | 1  | 1 | 1  |    | 0     | 1 | 1      |         | 0         | 1   |
|       | 期日前投票   | 3  | 3 | 3  |    | 0     | 3 | 3      |         | 0         | 3   |
|       | 不在者投票   | 0  | 0 | 0  | 0  | 0     | 0 | 0      | 0       | 0         | 0   |
| 合計    | 4       | 2  | 6 | 4  | 2  | 0     | 6 | 208    | 0       | 2         | 210 |

#### (2) 在外投票の受理・不受理

| 種別               | 投票管理者において受理と決定し、かつ拒否の決定をしなかったもの | 投票管理者において不受理又は拒否と決定したもの |                 |   | 合計  |
|------------------|---------------------------------|-------------------------|-----------------|---|-----|
|                  |                                 | 開票管理者において受理と決定          | 開票管理者において不受理と決定 | 計 |     |
| 小選挙区選出           | 208                             | 0                       | 0               | 0 | 208 |
| 比例代表選出           | 208                             | 0                       | 0               | 0 | 208 |
| 最高裁判所裁判官<br>国民審査 | 174                             | 0                       | 0               | 0 | 174 |

## IV 開票

### 1 開票日時・場所

(1)日時 令和8年2月8日(日)20時45分 開始

(2)場所 豊島体育館(豊島区要町3-47-8)

### 2 開票管理者及び同職務代理者

(1)開票管理者 : 丸山 弘和(豊島区選挙管理委員会委員長)

(2)同職務代理者: 小島 加代子(豊島区選挙管理委員会委員)

### 3 開票立会人一覧

(1)衆議院(小選挙区選出)議員選挙及び最高裁判所裁判官国民審査

| 開票立会人 | 候補者氏名   | 届出政党   |
|-------|---------|--------|
| 芳賀 竜朗 | 鈴木 隼人   | 自由民主党  |
| 庄司 香  | 鈴木 ようすけ | 中道改革連合 |
| 坂上 園子 | 安田 しん   | 参政党    |

(2)衆議院(比例代表選出)議員選挙

| 開票立会人  | 届出政党   |
|--------|--------|
| 村山 ケイ  | れいわ新選組 |
| 高倉 瞳   | 国民民主党  |
| 山口 実   | 日本共産党  |
| 夫馬 三知  | 中道改革連合 |
| 松下 創一郎 | 自由民主党  |
| 岩谷 晃誠  | 参政党    |

### 4 開票事務従事者数

| 事務従事者内訳 |           |       | 合計  |
|---------|-----------|-------|-----|
| 選管職員    | 区職員(左記除く) | 人材派遣等 |     |
| 5       | 256       | 64    | 325 |

## 5 開票所レイアウト

衆議院議員選挙開票所レイアウト(第10区豊島区開票所)



## 6 開票結果

### (1) 衆議院(小選挙区選出)議員選挙

#### ① 候補者別得票数並びに得票率・法定得票数・供託物没収点

| 得票順 | 当落 | 候補者名    | 候補者届出政党の名称 | 豊島区         |        | 10区計        |        |
|-----|----|---------|------------|-------------|--------|-------------|--------|
|     |    |         |            | 得票数         | 得票率(%) | 得票数         | 得票率(%) |
| 1   | 当  | 鈴木 隼人   | 自由民主党      | 63,724.243  | 48.08  | 126,044.286 | 49.05  |
| 2   | 落  | 鈴木 ようすけ | 中道改革連合     | 35,203.756  | 26.56  | 67,575.712  | 26.30  |
| 3   | 落  | 梶原 みずほ  | 国民民主党      | 21,831.000  | 16.47  | 43,006      | 16.74  |
| 4   | 落  | 安田 しん   | 参政党        | 10,478.000  | 7.91   | 17,646      | 6.87   |
| 5   | 落  | 小山 徹    | (一番星)      | 1,288       | 0.97   | 2,686       | 1.05   |
| 合計  |    |         |            | 132,524.999 | 100    | 256,957.998 | 100    |

$$\text{法定得票数} = \frac{\text{有効投票の総数 } 256,957.998}{\text{定数 } 1} \times \frac{1}{6} = 42,826.333$$

$$\text{供託物没収点} = \frac{\text{有効投票の総数 } 256,957.998}{\text{定数 } 1} \times \frac{1}{10} = 25,695.800$$

#### ② 時間別開票状況(豊島区)

| 届出番号 | 候補者名   | 時間別得票数 |        |         | 最終          |
|------|--------|--------|--------|---------|-------------|
|      |        | 22時30分 | 23時00分 | 23時30分  | 1時45分       |
| 1    | 鈴木隼人   | 5,000  | 45,000 | 63,500  | 63,724.243  |
| 2    | 梶原 みずほ | 0      | 5,000  | 18,500  | 21,831      |
| 3    | 小山 徹   | 0      | 0      | 1,000   | 1,288       |
| 4    | 鈴木ようすけ | 5,000  | 20,000 | 30,000  | 35,203.756  |
| 5    | 安田しん   | 0      | 0      | 10,000  | 10,478      |
| 合計   |        | 10,000 | 70,000 | 123,000 | 132,524.999 |
| 開票率  |        | 7.38   | 51.67  | 90.80   | 100.00      |

#### ③ 投票の内訳(豊島区)

| 投票者総数   | 投票総数    | 有効投票数   | 無効投票数 | 不足数 |
|---------|---------|---------|-------|-----|
| 135,464 | 135,463 | 132,525 | 2,938 | 1   |

④有効投票の内訳(豊島区)

| 法68条の2第1項以外の<br>投票数 | 法68条の2第4項によっ<br>て按分した投票数 | いずれの候補者にも属<br>しないもの | 有効投票数の合計 |
|---------------------|--------------------------|---------------------|----------|
| 132,447             | 78                       | 0                   | 132,525  |

⑤無効投票の内訳(豊島区)

| 内訳                                | 票数    |
|-----------------------------------|-------|
| 所定の用紙を用いないもの                      | 0     |
| 候補者でない者又は候補者となることができない者の氏名を記載したもの | 118   |
| 2人以上の候補者の氏名を記載したもの                | 1     |
| 被選挙権のない候補者の氏名を記載したもの              | 0     |
| 候補者の氏名のほか、他事を記載したもの               | 15    |
| 候補者の氏名を自書しないもの                    | 0     |
| 候補者の何人を記載したかを確認し難いもの              | 12    |
| 白紙のまま投票したもの                       | 1,810 |
| 単に雑事を記載したもの                       | 665   |
| 単に記号、符号を記載したもの                    | 317   |
| 総数                                | 2,938 |

⑥開票終了時刻(豊島区)

| 開票事務<br>開始時刻 | 開票点検台<br>作業終了時刻 | 疑問・無効投票<br>処理終了時刻 | 開票事務<br>終了時刻 |
|--------------|-----------------|-------------------|--------------|
| 20時45分       | 22時29分          | 1時20分             | 1時45分        |

## (2) 衆議院(比例代表選出)議員選挙

### ① 党派別得票数並びに得票率

| 届出<br>番号 | 名簿届出政党等名<br>称<br>(略称) | 豊島区     |            | 東京都       |            | 獲得<br>議席数 |
|----------|-----------------------|---------|------------|-----------|------------|-----------|
|          |                       | 得票数     | 得票率<br>(%) | 得票数       | 得票率<br>(%) |           |
| 1        | れいわ新選組                | 3,388   | 2.52       | 179,614   | 2.65       | 0         |
| 2        | 国民民主党                 | 15,257  | 11.36      | 746,660   | 11.02      | 3         |
| 3        | 日本保守党                 | 4,999   | 3.72       | 209,329   | 3.09       | 0         |
| 4        | 日本共産党                 | 8,130   | 6.06       | 407,146   | 6.01       | 1         |
| 5        | 中道改革連合                | 20,512  | 15.28      | 1,119,155 | 16.51      | 5         |
| 6        | 社会民主党                 | 1,728   | 1.29       | 84,362    | 1.24       | 0         |
| 7        | チームみらい                | 19,482  | 14.51      | 887,849   | 13.10      | 4         |
| 8        | 自由民主党                 | 43,361  | 32.30      | 2,243,625 | 33.10      | 3         |
| 9        | 参政党                   | 8,564   | 6.38       | 427,028   | 6.30       | 2         |
| 10       | 日本維新の会                | 7,068   | 5.26       | 384,487   | 5.67       | 1         |
| 11       | 減税日本・ゆうこく連合           | 1,776   | 1.32       | 89,161    | 1.32       | 0         |
| 合計       |                       | 134,265 | 100        | 6,778,416 | 100        | 19        |

②時間別開票状況(豊島区)

| 届出<br>番号 | 名簿届出政党等名称   | 23時15分 | 0時15分   | 2時30分   |
|----------|-------------|--------|---------|---------|
| 1        | れいわ新選組      | 0      | 3,000   | 3,388   |
| 2        | 国民民主党       | 10,000 | 15,000  | 15,257  |
| 3        | 日本保守党       | 0      | 4,500   | 4,999   |
| 4        | 日本共産党       | 5,000  | 8,000   | 8,130   |
| 5        | 中道改革連合      | 15,000 | 20,000  | 20,512  |
| 6        | 社会民主党       | 0      | 1,500   | 1,728   |
| 7        | チームみらい      | 15,000 | 19,000  | 19,482  |
| 8        | 自由民主党       | 35,000 | 43,000  | 43,361  |
| 9        | 参政党         | 0      | 8,500   | 8,564   |
| 10       | 日本維新の会      | 5,000  | 7,000   | 7,068   |
| 11       | 減税日本・ゆうこく連合 | 0      | 1,500   | 1,776   |
| 合計       |             | 85,000 | 131,000 | 134,265 |
| 開票率      |             | 62.75  | 87.56   | 100.00  |

③投票の内訳

| 投票者総数   | 投票総数    | 有効投票数   | 無効投票数 | 不足数 |
|---------|---------|---------|-------|-----|
| 135,460 | 135,456 | 134,265 | 1,191 | 4   |

④有効投票の内訳(豊島区)

| 法68条の2第2項以外の投票数 | 法68条の2第4項によって按分した投票数 | いずれの衆議院名簿届出政党等にも属しないもの | 有効投票数の合計 |
|-----------------|----------------------|------------------------|----------|
| 134,265         | 0                    | 0                      | 134,265  |

⑤無効投票の内訳(豊島区)

| 内訳                                    | 票数    |
|---------------------------------------|-------|
| 所定の用紙を用いないもの                          | 0     |
| 衆議院名簿届出政党等以外の政党その他の政治団体の名称又は略称を記載したもの | 38    |
| 2以上の衆議院名簿届出政党等の名称又は略称を記載したもの          | 11    |
| 衆議院名簿届出政党等の名称及び略称のほか、他事を記載したもの        | 24    |
| 衆議院名簿届出政党等の名称又は略称を自書しないもの             | 0     |
| 衆議院名簿届出政党等のいずれを記載したかを確認し難いもの          | 60    |
| 白紙投票                                  | 693   |
| 単に雑事を記載したもの                           | 272   |
| 単に記号、符号を記載したもの                        | 93    |
| 総数                                    | 1,191 |

⑥開票終了時刻(豊島区)

| 開票事務開始時刻 | 開票点検台作業終了時刻 | 疑問・無効投票処理終了時刻 | 開票事務終了時刻 |
|----------|-------------|---------------|----------|
| 20時45分   | 22時32分      | 1時20分         | 2時00分    |

### (3) 最高裁判所裁判官国民審査(審査内訳)

#### ①審査の内訳

| 裁判官氏名 | 罷免を可とする投票の数 |           | 罷免を可としない投票の数 |            | 記載を無効とされたものの数 |     |
|-------|-------------|-----------|--------------|------------|---------------|-----|
|       | 豊島区         | 全国        | 豊島区          | 全国         | 豊島区           | 全国  |
| 高須 順一 | 25,882      | 7,664,301 | 105,875      | 46,489,132 | -             | 319 |
| 沖野 眞己 | 25,691      | 7,436,291 | 106,066      | 46,717,272 | -             | 189 |

#### ②投票の内訳(豊島区)

| 投票者総数   | 投票総数    | 有効投票数   | 無効投票数 | 不足数 |
|---------|---------|---------|-------|-----|
| 133,203 | 133,160 | 131,757 | 1,403 | 43  |

#### ③無効投票の内訳(豊島区)

| 内訳   |                             | 票数    |
|--|-----------------------------|-------|
| 成規の用紙を用いないもの   |                             | 0     |
| ×の記号以外の事項を記載したもの   |                             | 1,401 |
| 裁判官1人の場合、×の記号を自ら記載したものでないもの(裁判官2人以上の場合、そのすべてについて記載を無効とされたもの) |                             | 0     |
| 点<br>字<br>投<br>票   | 成規の用紙を用いないもの                | 0     |
|  | 審査に付される裁判官の氏名のほか、他事を記載したもの  | 0     |
|  | 審査に付される裁判官の氏名以外の事項のみ記載したもの  | 2     |
|  | 審査に付される裁判官の氏名を自書しないもの       | 0     |
|  | 審査に付される裁判官の何人を記載したかを確認し難いもの | 0     |
| 総数   |                             | 1,403 |

#### ④開票終了時刻(豊島区)

| 開票事務<br>開始時刻 | 開票点検台<br>作業終了時刻 | 疑問・無効投票<br>処理終了時刻 | 開票事務<br>終了時刻 |
|--------------|-----------------|-------------------|--------------|
| 20時45分       | 22時43分          | 1時20分             | 2時30分        |

## V 選挙運動及び政治活動

### 1 選挙公報

- (1) 配布方法 各戸配布  
 (2) 配布部数 195,964 部  
 (3) 配布期間 1月31日 ～ 2月6日  
 (4) 配布業者 株式会社小平広告

### 2 選挙運動費用支出制限額

[衆議院(小選挙区選出)]

公示日の選挙人名簿登録者数×人数割額(15円)+固定額(1,910万円)

東京都第10区: 25,366,900円

### 3 個人演説会等

#### (1) 個人演説会場(公営施設)の数(豊島区)

|      | 内訳 |     |     |     | 総数 |
|------|----|-----|-----|-----|----|
|      | 学校 | 公民館 | 公会堂 | その他 |    |
| 第10区 | 30 | 0   | 0   | 8   | 38 |

#### (2) 個人演説会場の使用状況

| 区別      | 内訳 |     |     |     | 計 |
|---------|----|-----|-----|-----|---|
|         | 学校 | 公民館 | 公会堂 | その他 |   |
| 候補者本人   | 0  | 0   | 0   | 0   | 0 |
| 候補者届出政党 | 0  | 0   | 0   | 0   | 0 |
| 名簿届出政党  | 0  | 0   | 0   | 0   | 0 |

### 4 文書図画の違反に対する撤去命令件数

#### (1) 選挙運動期間前の命令件数(～令和8年1月26日)

| 選挙別             | 文書図画制限<br>(法第147条1号) | ポスター制限<br>(法第147条2号) | 合計 |
|-----------------|----------------------|----------------------|----|
| 衆議院(小選挙区選出)議員選挙 | 0                    | 0                    | 0  |
| 衆議院(比例代表選出)議員選挙 | 0                    | 0                    | 0  |

#### (2) 選挙運動期間中及び選挙期日の命令件数(令和8年1月27日～令和8年2月8日)

| 選挙別             | 文書図画制限 | ポスター制限 | 掲示箇所制限 | 脱法文書 | 政治活動用ポスター | 合計 |
|-----------------|--------|--------|--------|------|-----------|----|
| 衆議院(小選挙区選出)議員選挙 | 0      | 0      | 0      | 0    | 0         | 0  |
| 衆議院(比例代表選出)議員選挙 | 0      | 0      | 0      | 0    | 0         | 0  |

## 5 ポスター掲示場

### (1) 投票区別設置数

| 設置数 |     |     |     |     |     |     |     |
|-----|-----|-----|-----|-----|-----|-----|-----|
| 314 |     |     |     |     |     |     |     |
| 投票区 | 設置数 | 投票区 | 設置数 | 投票区 | 設置数 | 投票区 | 設置数 |
| 1   | 7   | 11  | 8   | 21  | 7   | 31  | 8   |
| 2   | 7   | 12  | 8   | 22  | 7   | 32  | 8   |
| 3   | 8   | 13  | 8   | 23  | 7   | 33  | 7   |
| 4   | 8   | 14  | 7   | 24  | 8   | 34  | 7   |
| 5   | 8   | 15  | 8   | 25  | 7   | 35  | 8   |
| 6   | 7   | 16  | 8   | 26  | 8   | 36  | 8   |
| 7   | 7   | 17  | 8   | 27  | 8   | 37  | 7   |
| 8   | 8   | 18  | 8   | 28  | 8   | 38  | 8   |
| 9   | 7   | 19  | 8   | 29  | 8   | 39  | 8   |
| 10  | 8   | 20  | 8   | 30  | 7   | 40  | 8   |
|     |     |     |     |     |     | 41  | 8   |

### (2) 設置期間 1月27日(火) ～ 2月8日(日)

※準備・撤去期間を除く

### (3) 施設管理者別設置状況

| 国、地方公共団体の管理する施設         |                  |    |     | 民間の管理する施設               |    |     | 合計  |
|-------------------------|------------------|----|-----|-------------------------|----|-----|-----|
| 学校<br>保育所<br>社会教育<br>施設 | 公園緑地<br>道路<br>河川 | 住宅 | その他 | 学校<br>保育所<br>社会教育<br>施設 | 社寺 | その他 |     |
| 85                      | 133              | 4  | 52  | 10                      | 4  | 26  | 314 |

### (4) 規格及び掲示順序

|      |        |         |      |           |
|------|--------|---------|------|-----------|
| 3    | 2      | 1       | 12   | 150<br>cm |
| 小山 徹 | 梶原 みずほ | 鈴木 隼人   | タイトル |           |
| 6    | 5      | 4       | 11   |           |
|      | 安田 しん  | 鈴木 ようすけ | 注意書  |           |
| 9    | 8      | 7       | 10   |           |
|      |        |         | 啓発欄  |           |

179cm

### (5) 設置業者

東京企画装飾株式会社(豊島区高松1丁目11番15号 モリタビル西池袋6F)

## (6)設置場所

|       | No. | 所在地        | 設置場所                  |                     |
|-------|-----|------------|-----------------------|---------------------|
| 第1投票区 | 1-1 | 東池袋3-14-1  | 東池袋公園 南側鉄柵            | 東池袋3-4前             |
|       | 1-2 | 東池袋2-58-7  | 東池袋二丁目第三公園 鉄柵         | 公園北側                |
|       | 1-3 | 東池袋1-50-23 | 池袋駅前公園 植込み            | D-BOX前              |
|       | 1-4 | 東池袋2-38-10 | 区民ひろば朋有 植込み           | 東池袋2-39-14前         |
|       | 1-5 | 東池袋3-14-1  | 東池袋公園 鉄柵              | 北側鉄柵                |
|       | 1-6 | 東池袋2-58-7  | 東池袋二丁目第三公園 鉄柵         | シルバー人材センター前         |
|       | 1-7 | 東池袋3-14-1  | 東池袋公園 鉄柵              | ハローワーク池袋前           |
| 第2投票区 | 2-1 | 上池袋2-5-1   | 区立健康プラザとしま JR線路沿い歩道   | JR線路沿い歩道 線路側鉄柵      |
|       | 2-2 | 上池袋2-25-9  | 上池袋公園 植込み             | 入口左側・上池袋二丁目アパート前    |
|       | 2-3 | 上池袋2-35-22 | 東部子ども家庭支援センター         | 上池袋2-42-5前          |
|       | 2-4 | 上池袋2-45-15 | 上池袋さくら公園南側フェンス        | 上池袋2-31前            |
|       | 2-5 | 上池袋2-38-4  | 子安稲荷神社 塀              | 上池袋2-37-8前          |
|       | 2-6 | 上池袋2-45-15 | 上池袋さくら公園 金網           | 上池袋2-32-10前         |
|       | 2-7 | 上池袋2-45    | JR池袋運輸区 金網            | 上池袋3-12-4前          |
| 第3投票区 | 3-1 | 上池袋3-7     | 堀之内公園 植込み             | 上池袋3-27-16前         |
|       | 3-2 | 上池袋3-7     | 堀之内公園南側 植込み           | 公園南側                |
|       | 3-3 | 上池袋3-13    | 上池袋三丁目第三児童遊園          | 上池袋3-12-13前         |
|       | 3-4 | 上池袋3-17-1  | 道路工事事務所南側植込み          | 南側植込み               |
|       | 3-5 | 上池袋4-18-11 | 東京都第四建設事務所豊島工区 北側フェンス | 上池袋4-17側            |
|       | 3-6 | 上池袋4-28-1  | 池袋第一小学校 校庭側フェンス       | グラウンド側フェンス          |
|       | 3-7 | 上池袋3-13    | 上池袋三丁目第三児童遊園 東側       | 公園東側                |
|       | 3-8 | 上池袋4-19    | 上池袋くすのき公園 植込み         | 公園内東側入口             |
| 第4投票区 | 4-1 | 上池袋1-30-20 | 上池袋東公園 柵              | 公園北側入口              |
|       | 4-2 | 北大塚3-22-1  | 空蟬橋通り 鉄柵              | ホテルビアンカドゥエ前         |
|       | 4-3 | 上池袋1-14-9  | 上池袋一丁目児童遊園 鉄柵         | 上池袋1-14-7前          |
|       | 4-4 | 上池袋1-30-20 | 上池袋東公園                | 公園内 草地              |
|       | 4-5 | 上池袋1-18-24 | 豊成小学校北側 鉄柵            | 上池袋1-31-5前          |
|       | 4-6 | 上池袋1-18-24 | 豊成小学校南側 塀             | 正門向かって左側 塀          |
|       | 4-7 | 上池袋1-36-1  | 宮仲公園 鉄柵               | 南側 北大塚3-28前         |
|       | 4-8 | 上池袋1-36-1  | 宮仲公園 鉄柵               | 北側 大通り沿い            |
| 第5投票区 | 5-1 | 西巢鴨2-27    | 西巢鴨二丁目児童遊園 鉄柵         | 南側角                 |
|       | 5-2 | 西巢鴨2-16-1  | 区営西巢鴨2丁目第二アパート        | 西巢鴨2-15前            |
|       | 5-3 | 西巢鴨1-22    | 巢鴨新田簡易駐車場 金網          |                     |
|       | 5-4 | 西巢鴨1-27-1  | 西巢鴨小学校 鉄柵             | 西巢鴨1-24-11前         |
|       | 5-5 | 西巢鴨2-14-11 | 区民ひろば西巢鴨第二 金網         | 西巢鴨2-15前            |
|       | 5-6 | 西巢鴨1-27-1  | 西巢鴨小学校 鉄柵             | 西巢鴨新田通り側            |
|       | 5-7 | 西巢鴨2-27-7  | 西巢鴨二丁目公園 鉄柵           | 西巢鴨2-36-18前         |
|       | 5-8 | 西巢鴨2-39-5  | 千川上水公園 植込み            | 明治通り沿い              |
| 第6投票区 | 6-1 | 西巢鴨3-17-1  | 巢鴨北中学校                | 外周 塀                |
|       | 6-2 | 西巢鴨3-17-1  | 巢鴨北中学校                | 外周 フェンス前植込み         |
|       | 6-3 | 西巢鴨3-20-1  | 大正大学 鉄柵               | 明治通り沿い入口向かって右側      |
|       | 6-4 | 西巢鴨4-9-1   | 旧朝日中学校 校舎塀            | スポーツ開放通用門向かって左側     |
|       | 6-5 | 西巢鴨4-9-1   | 旧朝日中学校 校舎門            | 正門向かって左側            |
|       | 6-6 | 西巢鴨4-22-19 | 西巢鴨体育場 鉄柵             | テニスコート北側            |
|       | 6-7 | 西巢鴨4-22-19 | 西巢鴨体育場テニスコート 金網       | テニスコート西側金網 西巢鴨4-19前 |
| 第7投票区 | 7-1 | 巢鴨5-22-1   | 朝日公園 鉄柵               | 巢鴨5-23-1前公園トイレ横     |
|       | 7-2 | 巢鴨5-1-5    | 中央卸売市場豊島市場 金網         | 巢鴨2-16-6前           |
|       | 7-3 | 巢鴨5-1      | 中央卸売市場豊島市場 植込み        | 本妙寺参道沿い 植込み         |
|       | 7-4 | 巢鴨5-22-1   | 朝日公園 鉄柵               | 巢鴨5-17前             |
|       | 7-5 | 巢鴨5-33-1   | 朝日小学校正門側 鉄柵           | 正門左側巢鴨5-16前         |
|       | 7-6 | 巢鴨5-33-1   | 朝日小学校裏側 鉄柵            | 区民ひろば朝日東側           |
|       | 7-7 | 巢鴨5-1      | 中央卸売市場豊島市場 塀          | 駒込五丁目寄りフェンス         |

|        | No.  | 所在地              | 設置場所                                  |
|--------|------|------------------|---------------------------------------|
| 第8投票区  | 8-1  | 駒込3-13-1         | 駒込小学校正門側 鉄柵<br>入口向かって左側               |
|        | 8-2  | 駒込3-12           | 門と蔵のある広場 植込み<br>駒込小学校前                |
|        | 8-3  | 駒込7-3 (896番1のうち) | 染井霊園 塀<br>巣鴨5-38-16前                  |
|        | 8-4  | 駒込3-24-3         | 女子栄養短期大学正門 塀<br>駒込3-16前               |
|        | 8-5  | 駒込6-3            | 染井よしの桜の里公園 植込み<br>駒込6-10-2            |
|        | 8-6  | 駒込6-3-1          | 染井よしの桜の里公園 植込み<br>駒込6-3-7             |
|        | 8-7  | 駒込7-2-23         | 天理教東本墓地<br>駒込7-12-2前                  |
|        | 8-8  | 駒込7-7-4          | 駒込七丁目第二児童遊園 東南側鉄柵<br>入口向かって右          |
| 第9投票区  | 9-1  | 駒込2-2-4          | 区民ひろば駒込入口 鉄柵<br>JR線路側                 |
|        | 9-2  | 駒込1-22-1         | 駒込東公園 鉄柵<br>駒込1-14-12前                |
|        | 9-3  | 駒込1-22-1         | 駒込東公園 鉄柵<br>駒込1-21-10前                |
|        | 9-4  | 駒込1-13-6         | コーシャハイム駒込北 植込み<br>駒込1-12-9前           |
|        | 9-5  | 駒込2-2            | 駒込駅北口ガードレール<br>JR駒込駅北口前               |
|        | 9-6  | 駒込2-3-23         | 駒込公園 鉄柵<br>公園南側中央付近                   |
|        | 9-7  | 駒込2-2-2          | 駒込地域文化創造館<br>入口向かって右側                 |
| 第10投票区 | 10-1 | 駒込5-4            | 駒込西公園<br>駒込5-3-2前                     |
|        | 10-2 | 駒込4-5            | 駒込中学校 鉄柵<br>駒込4-4-19前                 |
|        | 10-3 | 駒込5-5(902番1のうち)  | 染井霊園塀<br>巣鴨2-14-7前                    |
|        | 10-4 | 駒込4-7            | 駒込四丁目公園 鉄柵<br>JR線路前                   |
|        | 10-5 | 駒込4-5-1          | 駒込中学校 鉄柵<br>駒込4-4-5前                  |
|        | 10-6 | 駒込5-1-19         | 仰高小学校 鉄柵<br>校庭側入口向かって右側               |
|        | 10-7 | 駒込5-4-21         | 東京スイミングセンター 金網<br>駒込6-6-5前            |
|        | 10-8 | 駒込5-1-3          | 駒込第二若草保育園 鉄柵<br>建物前中央付近               |
| 第11投票区 | 11-1 | 巣鴨3-1            | 宮下橋横JR線路沿いガードレール<br>巣鴨3-1-9前          |
|        | 11-2 | 巣鴨3-14-1         | 清和小学校通用門側 鉄柵<br>巣鴨3-13-12前            |
|        | 11-3 | 巣鴨3-14-1         | 清和小学校北側 鉄柵<br>巣鴨4-21-14前              |
|        | 11-4 | 巣鴨3-14-1         | 清和小学校北側 フェンス<br>大塚ろう学校前               |
|        | 11-5 | 巣鴨4-26-18        | NTT巣鴨ビル<br>白山通り側鉄柵                    |
|        | 11-6 | 巣鴨4-20-8         | 都立大塚ろう学校 金網<br>巣鴨4-3-11前              |
|        | 11-7 | 巣鴨4-20-8         | 都立大塚ろう学校 西側塀<br>巣鴨4-10-12前            |
|        | 11-8 | 巣鴨3-27           | 巣鴨駅西側JR線路沿いガードレール<br>線路沿いガードレール       |
| 第12投票区 | 12-1 | 北大塚2-8-6前        | 区道沿いコンクリート壁<br>大塚駅北口第三自転車駐車場付近        |
|        | 12-2 | 北大塚1-12          | 巣鴨公園 鉄柵<br>北大塚1-13前                   |
|        | 12-3 | 北大塚1-12          | 巣鴨公園 鉄柵<br>北大塚1-22前                   |
|        | 12-4 | 北大塚2-23-16       | 東電パワーグリッド株式会社 西巣鴨変電所 鉄柵<br>北大塚2-24-5側 |
|        | 12-5 | 北大塚2-6           | 歩道沿い鉄柵<br>北大塚2-6歩道沿い鉄柵                |
|        | 12-6 | 北大塚2-4           | 空蟬橋北ガードパイプ<br>北大塚2-3前                 |
|        | 12-7 | 北大塚2-31          | 都電荒川線横 鉄柵<br>センシア山手大塚前                |
|        | 12-8 | 北大塚1-15-10       | 都営北大塚一丁目アパート前 植込み<br>東都区民事務所前         |
| 第13投票区 | 13-1 | 巣鴨1-37-1         | 江戸橋公園 鉄柵<br>線路側                       |
|        | 13-2 | 巣鴨1-37-1         | 江戸橋公園 鉄柵<br>巣鴨1-40-7前                 |
|        | 13-3 | 南大塚1-24-10       | 巣鴨小学校裏門 北側<br>南大塚1-26-10前             |
|        | 13-4 | 南大塚1-24-10       | 巣鴨小学校正門側 鉄柵<br>南大塚1-15-13前            |
|        | 13-5 | 南大塚1-12-11       | 南大塚一丁目児童遊園 フェンス<br>公園東側               |
|        | 13-6 | 巣鴨1-39           | JR山手線江戸川橋横ガードレール<br>橋の南側              |
|        | 13-7 | 巣鴨1-37-1         | 江戸橋公園 鉄柵<br>公園西側                      |
|        | 13-8 | 南大塚1-24-10       | 巣鴨小学校南側 鉄柵<br>南大塚1-11-16前             |
| 第14投票区 | 14-1 | 南大塚2-5-1         | 南大塚からたち公園 植込み<br>南大塚2-6前              |
|        | 14-2 | 南大塚2-8-1         | 東京都立大塚病院 植込み<br>南大塚2-9前               |
|        | 14-3 | 南大塚2-27-1        | 南大塚公園 西側フェンス<br>西側フェンス                |
|        | 14-4 | 南大塚2-27-1        | 南大塚公園<br>公園南側                         |
|        | 14-5 | 南大塚2-36-1        | 南大塚ホール駐車場 植込み<br>ホール下                 |
|        | 14-6 | 南大塚2-36-3        | 南大塚二丁目児童遊園 鉄柵<br>入口向かって西側             |
|        | 14-7 | 南大塚2-8-1         | 東京都立大塚病院 植込み<br>病院東側、看護職員宿舍裏          |

|        | No.  | 所在地               | 設置場所              |
|--------|------|-------------------|-------------------|
| 第15投票区 | 15-1 | 南大塚3-18-1         | 西巣鴨中学校スポーツ通用門側 鉄柵 |
|        | 15-2 | 南大塚3-18-1         | 西巣鴨中学校裏門側 鉄柵      |
|        | 15-3 | 南大塚3-18-1         | 西巣鴨中学校北西側 鉄柵      |
|        | 15-4 | 南大塚3-27-1         | 大塚台公園東側 鉄柵        |
|        | 15-5 | 南大塚3-27-1         | 大塚台公園 鉄柵          |
|        | 15-6 | 南大塚3-33           | 大塚駅前ガードパイプ前       |
|        | 15-7 | 南大塚3-27-1         | 大塚台公園 フェンス        |
|        | 15-8 | 東池袋2-26-1         | 東池袋青空公園内          |
| 第16投票区 | 16-1 | 東池袋3-1-6          | 東池袋中央公園 植込み       |
|        | 16-2 | 東池袋4-18-11        | 東池袋四丁目公園 植込み      |
|        | 16-3 | 東池袋4-32           | 区道沿い歩道 鉄柵         |
|        | 16-4 | 東池袋4-40-1         | 朋有小学校 フェンス        |
|        | 16-5 | 東池袋4-41-30        | 総合体育場野球場フェンス      |
|        | 16-6 | 東池袋4-41-30        | 総合体育場テニスコート 金網    |
|        | 16-7 | 東池袋4-40-1         | 朋有小学校 フェンス        |
|        | 16-8 | 東池袋3-17-1         | 豊島自動車練習所 フェンス     |
| 第17投票区 | 17-1 | 南池袋2-21-1         | 南池袋公園 フェンス        |
|        | 17-2 | 南池袋2-21-1         | 南池袋公園 鉄柵          |
|        | 17-3 | 南池袋2-45-1         | 豊島区役所             |
|        | 17-4 | 南池袋4-1-3          | 雑司が谷中央児童遊園        |
|        | 17-5 | 南池袋4-25(265番1のうち) | 雑司が谷壺園 鉄柵         |
|        | 17-6 | 南池袋4-25(99番1のうち)  | 雑司が谷壺園 鉄柵         |
|        | 17-7 | 南池袋4-25(262番のうち)  | 雑司が谷壺園 金網         |
|        | 17-8 | 東池袋4-22-1         | 日出町公園 植込み         |
| 第18投票区 | 18-1 | 南池袋1-27           | 西武池袋駅前緑地帯         |
|        | 18-2 | 南池袋3-17-1         | 蓮光院 塀             |
|        | 18-3 | 南池袋3-5-12         | 区民ひろば南池袋 植込み      |
|        | 18-4 | 南池袋3-18-12        | 南池袋小学校 鉄柵         |
|        | 18-5 | 雑司が谷3-1-7         | 千登世橋教育文化センター 石垣   |
|        | 18-6 | 雑司が谷3-20-14       | 大鳥神社 石垣           |
|        | 18-7 | 南池袋3-17           | 南池ふくろうひろば         |
|        | 18-8 | 南池袋1-15           | 西武鉄道変電所 フェンス      |
| 第19投票区 | 19-1 | 雑司が谷1-11-9        | 下水道局雑司が谷合同庁舎 塀    |
|        | 19-2 | 雑司が谷1-11-9        | 下水道局雑司が谷合同庁舎 塀    |
|        | 19-3 | 雑司が谷1-36-3        | 雑司が谷一丁目公園 植込み     |
|        | 19-4 | 雑司が谷1-52          | 区道ガードレール          |
|        | 19-5 | 雑司が谷2-11-8        | 雑司が谷公園            |
|        | 19-6 | 雑司が谷2-12-1        | 雑司が谷公園            |
|        | 19-7 | 雑司が谷2-12-1        | 雑司が谷公園            |
|        | 19-8 | 雑司が谷1-3           | 日本女子大学寮 万年塀       |
| 第20投票区 | 20-1 | 高田1-2-10          | 高田第二公園 鉄柵         |
|        | 20-2 | 高田2-6-2           | 高田二丁目中央児童遊園       |
|        | 20-3 | 高田1-23-33         | 高田一丁目児童遊園         |
|        | 20-4 | 高田1-15-10         | 環状四号線予定地          |
|        | 20-5 | 高田2-12-7          | 高南小学校 植込み         |
|        | 20-6 | 高田2-4-16          | (株)岡山紙器所          |
|        | 20-7 | 高田1-28-3          | 高田公園 鉄柵           |
| 第21投票区 | 21-1 | 高田3-18-7          | 高田第三公園 植込み        |
|        | 21-2 | 高田3-24-1          | 大正製薬株式会社本社ビル 鉄柵   |
|        | 21-3 | 高田3-34-1          | 大正セントラルテニスコート 金網  |
|        | 21-4 | 高田3-24-1          | 大正製薬株式会社本社ビル 鉄柵   |
|        | 21-5 | 目白1-3             | 学校法人学習院 馬場前       |
|        | 21-6 | 目白1-1-1           | 千登世橋中学校通用門側 鉄柵    |
|        | 21-7 | 目白1-5-1           | 学習院中等科 植込み        |

|        | No.  | 所在地        | 設置場所             |                        |
|--------|------|------------|------------------|------------------------|
| 第22投票区 | 22-1 | 目白2-20-26  | 区民ひろば目白 鉄柵       | 南側                     |
|        | 22-2 | 目白2-11-6   | 目白小学校 塀          | 目白通り沿い目白駅側             |
|        | 22-3 | 目白2-11-6   | 目白小学校 植込み        | 目白通り沿い警察署寄り            |
|        | 22-4 | 目白2-11-6   | 目白小学校            | 目白2-13側                |
|        | 22-5 | 目白2-23-9   | 目白第二保育園          | 塀                      |
|        | 22-6 | 目白2-11-15  | 川村学園第二校舎 塀       | 校舎西側                   |
|        | 22-7 | 目白3-15-17  | 目白三丁目公園          | 公園南側、東側                |
| 第23投票区 | 23-1 | 西池袋1-8-1   | 東京芸術劇場 植込み       | 西池袋3-21前 劇場通り側         |
|        | 23-2 | 西池袋2-2     | 西武池袋線 フェンス       | 駐車場向かい                 |
|        | 23-3 | 西池袋1-1-40  | ウイロード出入口付近歩道 鉄柵  | 喫煙所付近                  |
|        | 23-4 | 西池袋2-14-2  | 上り屋敷公園 鉄柵        | 西池袋2-32-7前             |
|        | 23-5 | 西池袋2-14-2  | 上り屋敷公園 鉄柵        | 西池袋2-15前               |
|        | 23-6 | 西池袋1-6-1   | ホテルメトロポリタン 植込み   | 西池袋1-6-1               |
|        | 23-7 | 西池袋2-14-2  | 上り屋敷公園 鉄柵        | 北側                     |
| 第24投票区 | 24-1 | 西池袋3-20-1  | 西池袋公園            | 西池袋3-33豊島税務署前          |
|        | 24-2 | 西池袋3-20-1  | 西池袋公園            | 西池袋3-2前                |
|        | 24-3 | 西池袋3-20-1  | 西池袋公園 鉄柵         | 西池袋3-31前               |
|        | 24-4 | 西池袋3-20-1  | 西池袋公園南側 植込み      | 公園通りキャッチボール場脇          |
|        | 24-5 | 西池袋5-10    | 立教大学5号館 塀        | 立教大学正門前                |
|        | 24-6 | 西池袋5-16    | 立教大学 高校グラウンド西側   | 西池袋5-20前               |
|        | 24-7 | 西池袋5-24    | 谷端川南緑道 鉄柵        | 大通り脇西池袋5-24-10西池袋中央ビル隣 |
|        | 24-8 | 西池袋3-14    | 池袋第三小学校          | 池袋第三小学校フェンス            |
| 第25投票区 | 25-1 | 西池袋4-7-1   | 西池袋中学校正門左側 植込み   | 西池袋4-6-16前             |
|        | 25-2 | 西池袋4-7-1   | 西池袋中学校校庭側入口左側 金網 | 西池袋4-4-17前             |
|        | 25-3 | 西池袋4-7-1   | 西池袋中学校東側 塀       | 西池袋4-8-10前             |
|        | 25-4 | 西池袋4-12-7  | 吉井捷治宅 塀          | 羽黒橋南側                  |
|        | 25-5 | 西池袋4-28    | 谷端川南緑道緑地帯 植込み    | 宮下橋近く                  |
|        | 25-6 | 西池袋4-40-18 | 西池袋第二公園東側 鉄柵     | 西池袋4-31-5前             |
|        | 25-7 | 西池袋4-40-18 | 西池袋第二公園山手通り側 鉄柵  | 山手通り沿い                 |
| 第26投票区 | 26-1 | 目白4-22-6   | 住友ゴム目白寮 塀        | 南西角                    |
|        | 26-2 | 目白4-11-21  | 目白の森入り口横 植込み     | 目白4-6-7前               |
|        | 26-3 | 目白5-24-12  | 旧真和中学校 北西側       | 目白5-29-6前              |
|        | 26-4 | 目白4-31-8   | 目白図書館            | 入口向かって左側               |
|        | 26-5 | 目白5-2      | 新宿下落合四郵便局裏 鉄柵    | 目白5-12駐車場前             |
|        | 26-6 | 目白5-18-2   | 目白第一保育園 鉄柵       | 入口横                    |
|        | 26-7 | 目白5-24-12  | 旧真和中学校 正門側 鉄柵    | 目白5-22-15前             |
|        | 26-8 | 目白5-24-12  | 旧真和中学校 東側 鉄柵     | 目白4-29前通用門向かって左側       |
| 第27投票区 | 27-1 | 南長崎1-10-5  | 富士見台小学校 鉄柵       | 南長崎1-14-2前             |
|        | 27-2 | 南長崎1-10-5  | 富士見台小学校正門側 鉄柵    | 正門向かって右側               |
|        | 27-3 | 南長崎1-10-5  | 富士見台小学校フェンス      | 校庭側入口向かって右側            |
|        | 27-4 | 南長崎1-20-1  | 椎名町公園 南側植込み      | 南長崎1-15前               |
|        | 27-5 | 南長崎1-21-8  | 椎名町公園 西側金網       | 南長崎1-22前               |
|        | 27-6 | 南長崎1-21-8  | 椎名町公園北側フェンス      | 南長崎1-24-3前             |
|        | 27-7 | 南長崎2-3-21  | 南長崎第二保育園 鉄柵      | 南長崎2-3-22・23前          |
|        | 27-8 | 南長崎1-6     | 区民ひろば富士見台 鉄柵     | 南長崎1-4前                |
| 第28投票区 | 28-1 | 長崎3-25-15  | 長崎公園北側 植込み       | 長崎3-26前 植込み            |
|        | 28-2 | 長崎1-28-22  | カトリック豊島教会 塀      | 千早1-2前                 |
|        | 28-3 | 長崎2-6-3    | 長崎小学校正門側 鉄柵      | 長崎2-5前                 |
|        | 28-4 | 長崎2-6-3    | 長崎小学校校舎側 鉄柵      | 長崎3-9前                 |
|        | 28-5 | 長崎2-25-11  | 長崎二丁目中央児童遊園      | 公園内植込み                 |
|        | 28-6 | 長崎1-9-30   | 椎名橋自転車駐車場 フェンス   | 椎名町駅前ひろば               |
|        | 28-7 | 長崎2-6-3    | 長崎小学校 植込み        | 体育館そば                  |
|        | 28-8 | 長崎3-25-15  | 長崎公園南側敷地         | 長崎3-17-7前              |

|                | No.  | 所在地        | 設置場所                          |
|----------------|------|------------|-------------------------------|
| 第2<br>9<br>投票区 | 29-1 | 南長崎6-20-15 | 区民ひろばさくら第一 南長崎6-19-14前        |
|                | 29-2 | 南長崎4-30    | 椎名町小学校 学校園前 南長崎4-30-24前       |
|                | 29-3 | 南長崎3-37-2  | 南長崎公園 植込み 南長崎3-37-16前         |
|                | 29-4 | 南長崎4-30-5  | 椎名町小学校正門側 鉄柵 正門向かって右側         |
|                | 29-5 | 南長崎4-30-5  | 椎名町小学校校庭側 鉄柵 校庭側              |
|                | 29-6 | 南長崎5-12-7  | 南長崎五丁目稲荷神社境内仮児童遊園 石柵 南長崎5-13前 |
|                | 29-7 | 南長崎6-15-6  | 特別養護老人ホーム風かおる里敷地 南長崎6-9-11前   |
|                | 29-8 | 南長崎3-40-13 | 南長崎三丁目第二公園 南長崎3-39-5前         |
| 第3<br>0<br>投票区 | 30-1 | 南長崎4-10-1  | NTT落合(別館)ビル 鉄柵 南長崎3-9前        |
|                | 30-2 | 南長崎4-10-1  | NTT落合(別館)ビル 鉄柵 南長崎4-9前        |
|                | 30-3 | 南長崎4-13-5  | 南長崎スポーツセンター 南長崎4-12前          |
|                | 30-4 | 南長崎4-13-5  | 南長崎スポーツセンター 南長崎4-14前          |
|                | 30-5 | 南長崎6-1-20  | 南長崎はらっぱ公園 鉄柵 目白通り側            |
|                | 30-6 | 南長崎6-1-20  | 南長崎はらっぱ公園 鉄柵 南長崎5-6-6前        |
|                | 30-7 | 南長崎6-3-8   | 鹿島ドリー南長崎 塀 目白通り側              |
| 第3<br>1<br>投票区 | 31-1 | 千早4-9-21   | 豊島高校 東側金網 千早4-33前             |
|                | 31-2 | 長崎5-28-5   | 長五さくら公園 植込み 入口向かって左側          |
|                | 31-3 | 長崎5-31-29  | 明豊中学校 鉄柵 千川通り沿い入口向かって右側       |
|                | 31-4 | 長崎6-16-1   | さくら小学校 鉄柵南東側 長崎6-17前          |
|                | 31-5 | 長崎6-16-1   | さくら小学校 鉄柵北東側 正門向かって左側         |
|                | 31-6 | 長崎6-40-10  | 千早スポーツフィールド 鉄柵校庭側 長崎6-40-7前   |
|                | 31-7 | 千早4-8-19   | 千早スポーツフィールド 鉄柵校舎側 正門向かって右側    |
|                | 31-8 | 千早4-31-13  | 千早四丁目公園 鉄柵 千早4-32区営アパート前      |
| 第3<br>2<br>投票区 | 32-1 | 千早3-46-21  | 都立千早高等学校 南東側鉄柵 千早3-38-7前      |
|                | 32-2 | 長崎4-36-1   | 長崎幼稚園 ブロック塀 入口向かって左側          |
|                | 32-3 | 長崎4-3-8    | 長崎四丁目目の木児童遊園 西側               |
|                | 32-4 | 千早3-33-5   | 千早小学校 西側鉄柵 千早3-34前            |
|                | 32-5 | 千早3-33-5   | 千早小学校校舎側 鉄柵 入口向かって右側          |
|                | 32-6 | 千早3-33-5   | 千早小学校校庭側 鉄柵 入口向かって右側          |
|                | 32-7 | 千早3-46-21  | 都立千早高等学校 西側鉄柵 明豊中校庭向かい        |
|                | 32-8 | 千早3-46-21  | 都立千早高等学校 北東側金網 千早3-45前        |
| 第3<br>3<br>投票区 | 33-1 | 千早2-31-10  | 千早公園 植込み 千早2-38前              |
|                | 33-2 | 千早2-44-2   | 千早図書館 植込み 千早2-35-10前          |
|                | 33-3 | 千早2-34-2   | 千早緑地公園 鉄柵 千早2-25前             |
|                | 33-4 | 千早2-31-10  | 千早公園 植込み 千早2-33前              |
|                | 33-5 | 千早2-35-15  | 千早二丁目公園 鉄柵 千早2-36-1元井工場前      |
|                | 33-6 | 千早2-39-16  | 千川中学校 南側 千川中学校 南側             |
|                | 33-7 | 千早2-39-16  | 千川中学校 東側 千川中学校 東側             |
| 第3<br>4<br>投票区 | 34-1 | 千早1-3-17   | 千早町宿舍1前 金網 千早1-14-4白樺マンション前   |
|                | 34-2 | 千早1-7      | 千早フラワー公園 東側金網 千早1-6-9千早ハウス前   |
|                | 34-3 | 千早1-8      | 千早フラワー公園 西側金網 公園管理事務所前        |
|                | 34-4 | 千早1-23-18  | 千早第二公園 塀 千早1-22前              |
|                | 34-5 | 要町2-3-20   | 要小学校 西側鉄柵 要町2-5-12 前          |
|                | 34-6 | 要町2-3-20   | 要小学校正門左側 鉄柵 要町2-1-16前         |
|                | 34-7 | 要町2-3-20   | 要小学校 北側鉄柵 要町2-7前              |
| 第3<br>5<br>投票区 | 35-1 | 要町3-7-10   | 区民ひろば千早 鉄柵 要町3-16前            |
|                | 35-2 | 要町3-19-2   | 千川児童遊園 南側鉄柵 千早4-40前           |
|                | 35-3 | 要町3-47-8   | 豊島体育館 鉄柵 要町3-48-6前            |
|                | 35-4 | 要町3-44-8   | 千川駅北自転車駐車場 要町通り側フェンス          |
|                | 35-5 | 要町3-47-8   | 豊島体育館駐車場前 要町3-43前             |
|                | 35-6 | 要町3-19-2   | 千川児童遊園 北側鉄柵 要町3-19-11前        |
|                | 35-7 | 要町3-22-11  | 千川駅西自転車駐車場 要町3-12前            |
|                | 35-8 | 要町3-55-18  | ふるさと千川館 南側入口                  |

|        | No.  | 所在地        | 設置場所                |
|--------|------|------------|---------------------|
| 第36投票区 | 36-1 | 高松2-25-9   | 区民ひろば高松 金網          |
|        | 36-2 | 高松2-33-11  | 高松二丁目児童遊園 金網        |
|        | 36-3 | 高松2-57-22  | 高松小学校正門側 鉄柵         |
|        | 36-4 | 高松2-57-22  | 高松小学校南門側 鉄柵         |
|        | 36-5 | 高松3-8-17   | 区営高松三丁目第三アパート 植込み   |
|        | 36-6 | 高松3-5-6    | 高松三丁目児童遊園フェンス       |
|        | 36-7 | 高松3-10-7   | 旧高松第一保育園 金網         |
|        | 36-8 | 高松2-57-22  | 高松小学校西側鉄柵           |
| 第37投票区 | 37-1 | 要町1-5-1    | 要町第一区民集会室           |
|        | 37-2 | 要町1-19     | 要町通り沿い 植込み          |
|        | 37-3 | 要町1-40-2   | 篠政義宅 塀              |
|        | 37-4 | 高松1-9-21   | 千川中学校北側フェンス         |
|        | 37-5 | 高松1-7-13   | 高松第二保育園             |
|        | 37-6 | 高松1-9-21   | 千川中学校南門側 鉄柵         |
|        | 37-7 | 高松1-9-21   | 千川中学校山手通り側 鉄柵       |
| 第38投票区 | 38-1 | 池袋3-2-5    | 谷端川親水公園前 植込み        |
|        | 38-2 | 池袋3-30-8   | みらい館大明西側 鉄柵         |
|        | 38-3 | 池袋3-29-10  | 池袋第二公園横植込み          |
|        | 38-4 | 池袋3-30-8   | みらい館大明正門側 鉄柵        |
|        | 38-5 | 池袋3-1-6    | 祥雲寺                 |
|        | 38-6 | 池袋3-30-22  | 池袋幼稚園 鉄柵            |
|        | 38-7 | 池袋3-44-20  | 御嶽北公園 鉄柵            |
|        | 38-8 | 池袋3-58     | 池袋三丁目自転車保管所         |
| 第39投票区 | 39-1 | 池袋4-23-8   | 池袋小学校南側 鉄柵          |
|        | 39-2 | 池袋2-74-1   | 池袋ふれあい公園 植込み        |
|        | 39-3 | 池袋4-23-8   | 池袋小学校北側 鉄柵          |
|        | 39-4 | 池袋4-22-9   | 池袋公園 鉄柵             |
|        | 39-5 | 池袋4-22-9   | 池袋公園 鉄柵             |
|        | 39-6 | 池袋4-23-8   | 池袋小学校校庭側 鉄柵         |
|        | 39-7 | 池袋4-23-8   | 池袋小学校校舎側 鉄柵         |
|        | 39-8 | 池袋4-30-20  | 豊島地方合同庁舎駐車場 鉄柵      |
| 第40投票区 | 40-1 | 池袋本町1-6-8  | 池袋本町一丁目児童遊園 金網      |
|        | 40-2 | 池袋本町1-6-8  | 池袋本町一丁目児童遊園 北側鉄柵    |
|        | 40-3 | 池袋本町1-27-1 | 池袋本町公園 南側植込み        |
|        | 40-4 | 池袋本町1-27-1 | 池袋本町公園 北側植込み        |
|        | 40-5 | 池袋本町1-7-3  | 豊島清掃事務所 東側植込み       |
|        | 40-6 | 池袋本町1-43-1 | 池袋本町小学校・池袋中学校連携校 鉄柵 |
|        | 40-7 | 池袋本町1-27-1 | 池袋本町公園 西側鉄柵         |
|        | 40-8 | 池袋本町2-10-1 | 学校法人豊昭学園東側 金網       |
| 第41投票区 | 41-1 | 池袋本町3-7-15 | 池袋本町三丁目チビッ子児童遊園 鉄柵  |
|        | 41-2 | 池袋本町3-9-3  | 池袋本町三丁目第二児童遊園 鉄柵    |
|        | 41-3 | 池袋本町3-13-7 | 池袋本町三丁目児童遊園 鉄柵      |
|        | 41-4 | 池袋本町3-29-8 | 株式会社栄工舎 塀           |
|        | 41-5 | 池袋本町4-36-1 | 旧文成小学校東側 鉄柵         |
|        | 41-6 | 池袋本町4-41   | 池袋本町電車の見える公園南側      |
|        | 41-7 | 池袋本町4-36-1 | 旧文成小学校北側 鉄柵         |
|        | 41-8 | 池袋本町4-36-1 | 旧文成小学校南側 鉄柵         |

## VI 啓発・その他

### 1 啓発事業一覧

| NO | 事業項目                          | 事業内容  | 実施時期                     | 数量・規模                              |
|----|-------------------------------|---|--------------------------|------------------------------------|
| 1  | 広報としま(選挙特集号)                  | 選挙の周知、投票(期日前・当日・不在者投票)の呼びかけ、選挙権の要件に関する記事を掲載した。              | 1月27日(火)                 | 66,000部<br>タブロイド判2頁<br>三色刷り        |
| 2  | 選挙啓発ポスター(駅)                   | IKEバス・区内西武線駅構内等に掲出した。                                       | 2月2日(月)<br>～<br>2月8日(日)  | IKEバス9台<br>駅2か所                    |
| 3  | 町会への周知                        | 区内全ての町会掲示板に投票所や期日前投票所の周知用ポスターの掲示を依頼した。                      | 1月末頃<br>～<br>2月8日(日)     | 1600枚                              |
| 4  | 庁内デジタルサイネージの活用                | 選挙の周知、投票(期日前・当日)の呼びかけを行った。                                  | 1月28日(水)<br>～<br>2月8日(日) | 1か所                                |
| 5  | 大型ビジョンの活用                     | 選挙の周知、投票(期日前・当日)の呼びかけを行った。                                  | 1月28日(水)<br>～<br>2月8日(日) |                                    |
| 6  | マグネットシートの活用                   | 区所有の清掃車・安全安心パトロールカー及びシルバー人材センター所有の車両にマグネットシートを貼付し、区内啓発を行った。 | 1月28日(水)<br>～<br>2月8日(日) | プレス車12台・<br>軽自動車6台・<br>安心安全パトロール3台 |
| 7  | ホームページ                        | 衆議選議員選挙の特設ページを作成。投票に関する事項(投票日・時間・場所・方法等)や速報を掲載した。           | 随時                       |                                    |
| 8  | ポケットティッシュ配布<br>選挙啓発ポスター(公衆浴場) | 区内の公衆浴場にてポケットティッシュを配布した。また、選挙啓発周知ポスターの掲示を依頼した。              | 1月28日(水)<br>～<br>2月8日(日) | 区内公衆浴場<br>14か所                     |
| 9  | 選挙啓発ポスター(私立専修学校)              | 区内の私立専修学校にて、選挙啓発周知ポスターの掲示を依頼した。                             | 1月28日(水)<br>～<br>2月8日(日) | 区内私立<br>専修学校<br>10か所               |

# 衆議院議員選挙 最高裁判所裁判官国民審査

公示日

1月27日(火)

今回の「選挙のお知らせ」は個人宛での  
圧着はがきにて2月4日(水)頃に発送します

投票日

令和8年

2月8日

午前7時～午後8時

豊島区で投票できる方 (①～④すべてに当てはまる方)

- ① 日本国籍の方
- ② 生年月日が平成20年2月9日以前の方
- ③ 令和7年10月26日以前に豊島区に転入届出をした方
- ④ 投票する日現在、豊島区の選挙人名簿に登録されている方

注釈：令和7年9月28日以降に転出された方で、新住所の選挙人名簿に登録されていない方は、豊島区で投票できる場合があるので、お問い合わせください。

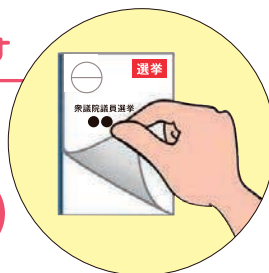

令和7年度  
明るい選挙ポスターコンクール豊島区  
中学生の部最優秀作品  
区立明豊中学校3年 川上美貴子さん作



## 期日前投票期間・投票所一覧

●期日前投票所ごとに開設期間・時間が異なります。

●投票日当日(2月8日)は、住所ごとに割り振られた投票所でのみ投票できません。(裏面参照)

最高裁判所裁判官国民審査は2月1日(日)から期日前投票ができます。

| 期日前投票所会場   | 開設期間                         | 開設時間          | 所在地等   |
|------------|------------------------------|---------------|--|
| 区役所本庁舎     | 令和8年1月28日(水)～<br>令和8年2月7日(土) | 午前8時30分～午後8時  | 8階806会議室 豊島区南池袋2-45-1<br>(東池袋駅1番出口直結、その他都電・バス)               |
| 区役所東池袋分庁舎  | 令和8年1月31日(土)～<br>令和8年2月7日(土) |               | 3階社会福祉協議会会議室 豊島区東池袋1-39-2<br>(池袋駅東口 徒歩5分)                    |
| 南大塚地域文化創造館 |                              |               | 1階第4・第5会議室 豊島区南大塚2-36-1<br>(大塚駅南口・都電大塚駅前駅 徒歩5分)              |
| 西部区民事務所    |                              |               | 2階会議室 豊島区千早2-39-16<br>(千川駅3番出口 徒歩6分)                         |
| 東武百貨店池袋本店  |                              | 午前10時30分～午後7時 | レストラン街スパイス12階 豊島区西池袋1-1-25<br>(1番地エレベーターか2番地エスカレーターをご利用ください) |

## 一部の投票所が変わりました

●ご自宅に届く「選挙のお知らせ」に案内図を添付します。ご確認ください。

| 変更する投票所 | 投票できるかたのお住いの区域 | 変更する投票所                |
|---------|----------------|------------------------|
| 第12投票所  | 北大塚1丁目・2丁目     | 東京建設コンサルタント【北大塚1-15-6】 |



区ホームページに選挙の各種情報を詳しく掲載しています。▶



# 衆議院議員選挙 2月8日(日)は最高裁判所裁判官国民審査の投票日です。



## 「選挙のお知らせ」

2月4日(水)頃に郵便で発送します。「選挙のお知らせ」が届かない、紛失したなどの場合でも選挙人名簿に登録されている方は投票できます。投票所係員にお申し出ください。選挙のお知らせは圧着はがきにて個人宛てに送付いたします。



## 郵便などによる投票

体に重度の障害などがある方が利用できる制度です。本制度の利用には要件があります。また、郵便等投票証明書の発行が必要です。投票用紙の請求期限は2月4日(水)です。早目にお問い合わせください。



## 選挙公報

立候補者や政党の情報をご覧いただけます。投票日当日の2日前までに各世帯に配布するほか、区役所、区民事務所等の区施設でも配布します。また東京都選挙管理委員会のホームページでもご覧になれます。

注1：選挙公報は公示日以降の発行です。期日前投票・不在者投票の場合、投票の日時によっては作成が間に合わないことがあります。  
注2：点字公報・音声版公報を配布希望の方や、ご不明な点は豊島区選挙管理委員会にお問い合わせください。



## 不在者投票

**滞在先で投票**  
一時的な滞在先等の選挙管理委員会で投票できます。  
**病院などで投票**  
都道府県選挙管理委員会指定の病院や老人ホーム等に入院・入所中の方は院内・施設内で投票できます。

注釈：いずれの投票方法も投票用紙等請求手続きに日数を要するため、早目に問い合わせてください。

## 投票所一覧 ●詳しくはご自宅に届く「選挙のお知らせ」をご覧ください。

| 投票区    | 投票できるかたのお住いの地域  | 投票所                                 |
|--------|---|-------------------------------------|
| 第1投票所  | 東池袋1丁目(1~23・28~50番)・2丁目(34~63番)・3丁目(2~15番)            | 豊島区役所東池袋分庁舎 1階 【東池袋1-39-2】          |
| 第2投票所  | 上池袋2丁目  | 上池袋コミュニティセンター 7階多目的ホール 【上池袋2-5-1】   |
| 第3投票所  | 上池袋3丁目・4丁目  | 池袋第一小学校 体育館 【上池袋4-28-1】             |
| 第4投票所  | 北大塚3丁目・上池袋1丁目   | 豊成小学校 多目的室 【上池袋1-18-24】             |
| 第5投票所  | 西巣鴨1丁目・2丁目  | 西巣鴨小学校 体育館 【西巣鴨1-27-1】              |
| 第6投票所  | 西巣鴨3丁目・4丁目  | 巣鴨北中学校 武道場 【西巣鴨3-17-1】              |
| 第7投票所  | 巣鴨4丁目(27~44番)・5丁目                                     | 朝日小学校 家庭科室 【巣鴨5-33-1】               |
| 第8投票所  | 駒込3丁目・6丁目・7丁目   | 駒込小学校 家庭科室 【駒込3-13-1】               |
| 第9投票所  | 駒込1丁目・2丁目   | 区民ひろば駒込 子育てひろばさくらホール 【駒込2-2-4】      |
| 第10投票所 | 駒込4丁目・5丁目・巣鴨1丁目(1~33番)・2丁目                            | 仰高小学校 【駒込5-1-19】                    |
| 第11投票所 | 巣鴨3丁目・4丁目(1~26番)                                      | 清和小学校 体育館 【巣鴨3-14-1】                |
| 第12投票所 | 北大塚1丁目・2丁目  | 株式会社東京建設コンサルタント ロビー 【北大塚1-15-6】     |
| 第13投票所 | 巣鴨1丁目(34~51番)・南大塚1丁目                                  | 巣鴨小学校 視聴覚室 【南大塚1-24-10】             |
| 第14投票所 | 南大塚2丁目  | 南大塚地域文化創造館 1階第4・5会議室 【南大塚2-36-1】    |
| 第15投票所 | 南大塚3丁目・東池袋2丁目(1~33番)                                  | 西巣鴨中学校 会議室 【南大塚3-18-1】              |
| 第16投票所 | 東池袋3丁目(1・16~23番)・4丁目(9~20・29~41番)・5丁目(11~52番)         | 朋有小学校 図書室棟 【東池袋4-40-1】              |
| 第17投票所 | 東池袋1丁目(24~27番)・4丁目(1~8・21~28番)・5丁目(1~10番)・南池袋2丁目・4丁目  | 豊島区役所 8階806会議室 【南池袋2-45-1】          |
| 第18投票所 | 南池袋1丁目・3丁目・雑司が谷3丁目                                    | 南池袋小学校 体育館 【南池袋3-18-12】             |
| 第19投票所 | 雑司が谷1丁目・2丁目   | 雑司が谷公園丘の上テラス 【雑司が谷2-12-1】           |
| 第20投票所 | 高田1丁目・2丁目   | 区民ひろば高南第一 ロビー 【高田2-11-2】            |
| 第21投票所 | 高田3丁目・目白1丁目(1~6番)                                     | 千登世橋中学校 会議室 【目白1-1-1】               |
| 第22投票所 | 目白1丁目(7番)・2丁目・3丁目                                     | 目白小学校 ヒマラヤホール 【目白2-11-6】            |
| 第23投票所 | 西池袋1丁目・2丁目  | 男女平等推進センター としま産業振興プラザ3階 【西池袋2-37-4】 |
| 第24投票所 | 西池袋3丁目・5丁目  | 池袋第三小学校 体育館 【西池袋3-14-3】             |
| 第25投票所 | 西池袋4丁目  | 西池袋中学校 ロビー 【西池袋4-7-1】               |
| 第26投票所 | 目白4丁目・5丁目   | 旧真和中学校 ロビー 【目白5-24-12】              |
| 第27投票所 | 南長崎1丁目・2丁目  | 富士見台小学校 図書室 【南長崎1-10-5】             |
| 第28投票所 | 長崎1丁目・2丁目・3丁目   | 長崎小学校 体育館 【長崎2-6-3】                 |
| 第29投票所 | 南長崎3丁目(10~42番)・4丁目(24~44番)・南長崎5丁目(11~33番)・6丁目(10~38番) | 椎名町小学校 教室 【南長崎4-30-5】               |
| 第30投票所 | 南長崎3丁目(1~9番)・4丁目(1~23番)・5丁目(1~10番)・6丁目(1~9番)          | 南長崎スポーツセンター 2階会議室 【南長崎4-13-5】       |
| 第31投票所 | 長崎5丁目・6丁目・千早4丁目                                       | さくら小学校 家庭科室 【長崎6-16-1】              |
| 第32投票所 | 長崎4丁目・千早3丁目   | 千早小学校 家庭科室 【千早3-33-5】               |
| 第33投票所 | 千早2丁目   | 西部区民事務所 2階会議室 【千早2-39-16】           |
| 第34投票所 | 千早1丁目・要町2丁目   | 要小学校 教室 【要町2-3-20】                  |
| 第35投票所 | 要町3丁目・千川1丁目・2丁目                                       | ふるさと千川館 体育館 【要町3-55-18】             |
| 第36投票所 | 高松2丁目・3丁目   | 高松小学校 多目的室 【高松2-57-22】              |
| 第37投票所 | 要町1丁目・高松1丁目   | 要町第一区民集会所 会議室 【要町1-5-1】             |
| 第38投票所 | 池袋2丁目(1~40番)・3丁目(1~59番)                               | みらい館大明 【池袋3-30-8】                   |
| 第39投票所 | 池袋1丁目・2丁目(41~78番)・3丁目(60~71番)・4丁目                     | 池袋小学校 図工室 【池袋4-23-8】                |
| 第40投票所 | 池袋本町1丁目・2丁目   | 池袋本町小学校・池袋中学校 つながりホール 【池袋本町1-43-1】  |
| 第41投票所 | 池袋本町3丁目・4丁目   | 旧文成小学校 【池袋本町4-36-1】                 |

# 衆議院 議員選挙

投票日 **2/8日**  
7:00-20:00

この国の  
あしたは、  
自分の一票で。

期日前投票期間

衆議院議員選挙

**1/28水～2/7土**

最高裁判所裁判官国民審査

**2/1日～2/7土**

投票所入場券の発送状況や期日前投票の時間・場所などは、  
区市町村の選挙管理委員会におたずねください。

東京都選挙管理委員会

①西武池袋線 椎名町駅



②西武池袋線 東長崎駅



③IKE バス



# 衆議院議員選挙

投票日 **2月8日(日)** 午前7時～午後8時



選挙のお知らせを2月4日頃に  
郵便で発送します



選挙イメージキャラクター  
めいすいくん

「選挙のお知らせ」が届かない、もしくは紛失したなどの場合でも、選挙人名簿に登録されている方は投票できます。投票所で係員にお申し出ください。

## 投票できる方 ①～④すべてにあてはまる方

- ①日本国籍
- ②平成20年2月9日以前生まれ
- ③令和7年10月26日以前に豊島区に転入届出
- ④投票する日に選挙人名簿に登録されている



※令和7年9月28日以降に転出された方で、新住所の選挙人名簿に登録されていない方は、豊島区で投票できる場合があるので、お問い合わせください。

## 期日前投票所 期日前投票所によって投票できる期間・時間が異なります。

| 期日前投票所 会場                                       | 開設期間                                | 開設時間             |
|---|-------------------------------------|------------------|
| <b>区役所本庁舎</b><br>8階 806会議室<br>南池袋2-45-1         | <b>1月28日(水)</b><br>～ <b>2月7日(土)</b> | 午前8時30分<br>～午後8時 |
| <b>区役所東池袋分庁舎</b><br>3階 社会福祉協議会会議室<br>東池袋1-39-2  | <b>1月31日(土)</b><br>～ <b>2月7日(土)</b> |                  |
| <b>南大塚地域文化創造館</b><br>1階 第4・第5会議室<br>南大塚2-36-1   |                                     |                  |
| <b>西部区民事務所</b><br>2階 会議室<br>千早2-39-16           |                                     |                  |
| <b>東武百貨店池袋本店</b><br>レストラン街スパイス 12階<br>西池袋1-1-25 | 午前10時30分<br>～午後7時                   |                  |

※**最高裁国民審査**は、**2月1日(日)**から期日前投票ができます。

1月28日(水)～31日(土)は、衆議院議員選挙(小選挙区・比例代表)の2種類の投票となります。

※点字公報・音声版公報を配布希望の方や、ご不明な点は豊島区選挙管理委員会にお問い合わせください。

豊島区選挙管理委員会 ☎ 03-4566-2821

(4) ポスター掲示場



(5) 庁内デジタルサイネージ

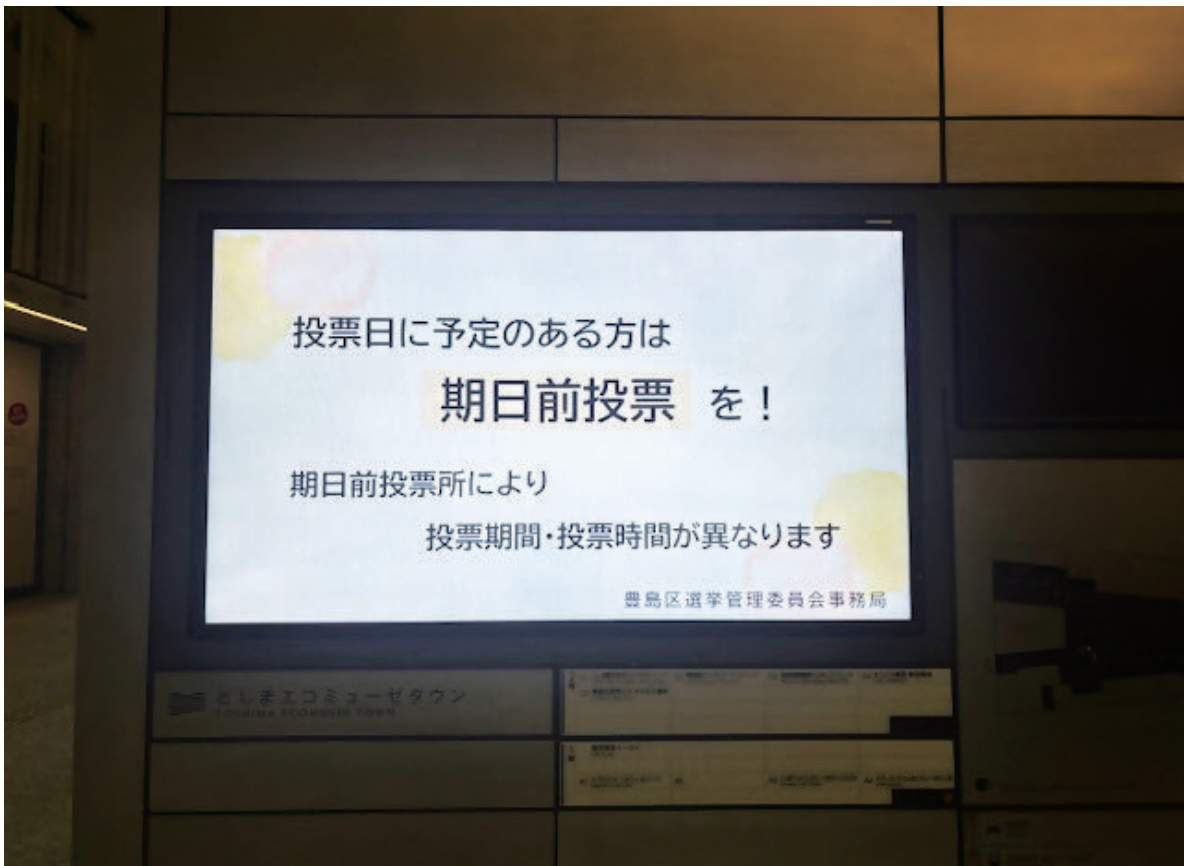

(6) 大型ビジョンの活用（区民センター）

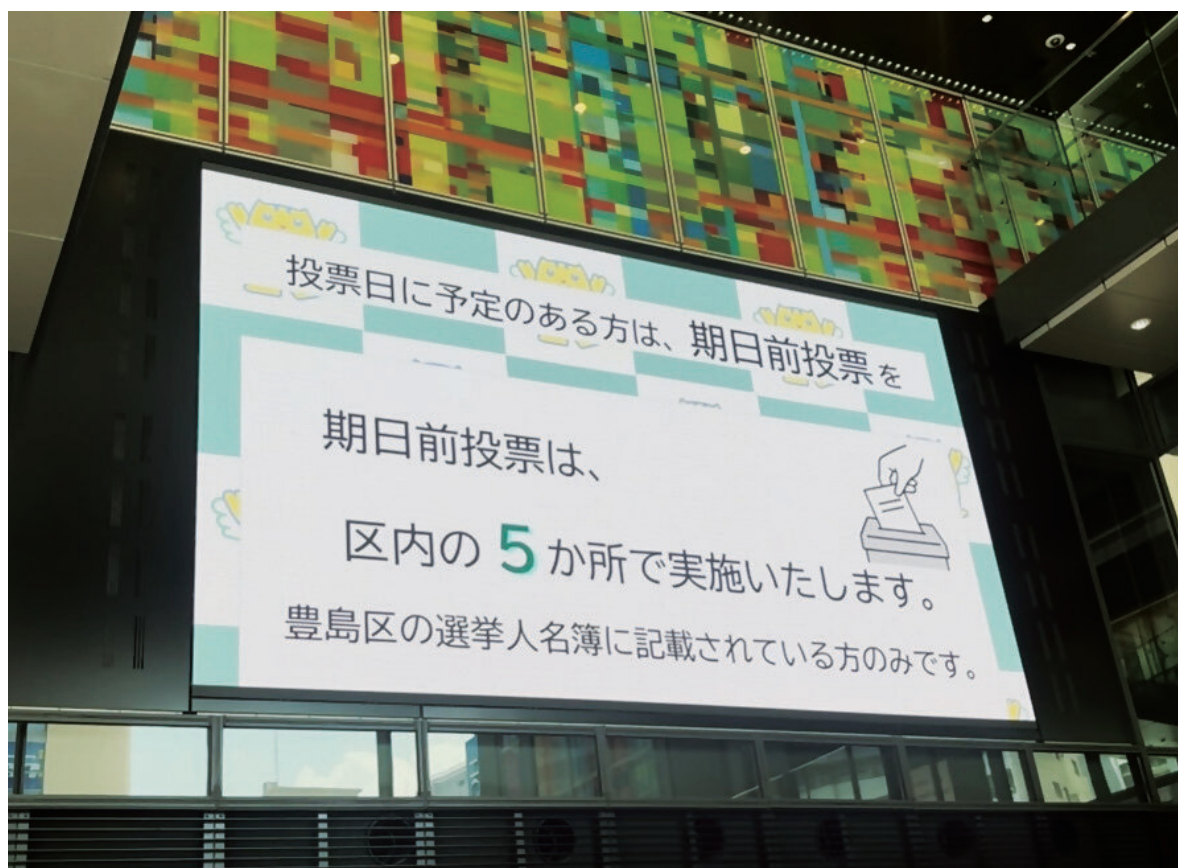

(7) マグネットシートの活用



### 3 選挙のお知らせ



1710022  
豊島区南池袋2丁目45番の1号

入場券 テスト一 様



0000001#

令和8年  
衆議院議員選挙・最高裁判所裁判官国民審査

**選挙のお知らせ (投票所入場券在中)**

豊島区選挙管理委員会事務局  
住所：〒171-8422  
豊島区南池袋2丁目45番1号 区役所8階  
電話番号：03-4566-2821  
ホームページ：<https://www.city.toshima.lg.jp>

**選挙**

#### 選挙のお知らせ (投票所入場券)

衆議院議員選挙・最高裁判所裁判官国民審査

|      |          |
|------|----------|
| 名簿番号 |          |
| 氏名   | 入場券 テスト一 |

投票所案内図  
こちらから開封してください



住所：豊島区南池袋2-45-1

(事務処理欄) ※事務処理欄は職員が使用します。

| 到着番号 | 名簿対照 | 投票方法  | 投票用紙交付 |
|------|------|---|--------|
|      |      | <input type="checkbox"/> 代理投票 <input type="checkbox"/> 点字投票 <input type="checkbox"/> 票小 <input type="checkbox"/> 兼比 <input type="checkbox"/> 回審 |        |
|      |      | <input type="checkbox"/> 仮投票 <input type="checkbox"/> 代理の仮投票  |        |



#### 投票のご案内

|      |                    |
|------|--------------------|
| 投票日時 | 令和8年2月8日 午前7時～午後8時 |
| 投票所  | 豊島区役所              |

##### その他・連絡事項欄

- 投票の際は、この「選挙のお知らせ (投票所入場券)」をお持ちください。
- 豊島区から転出している方で、新住所の選挙人名簿に登録された場合は、豊島区では投票できません。
- この「選挙のお知らせ (投票所入場券)」が届いても、投票する日に選挙権がない方は投票できません。
- 選挙権のない方が投票したり、本人以外の「選挙のお知らせ (投票所入場券)」を使って投票するなどの不正投票は処罰されます。

詳細は二次元コードを読み取って、豊島区選挙管理委員会WEBサイトでご確認いただけます。



26.01.19 a

C4483017 / 裏

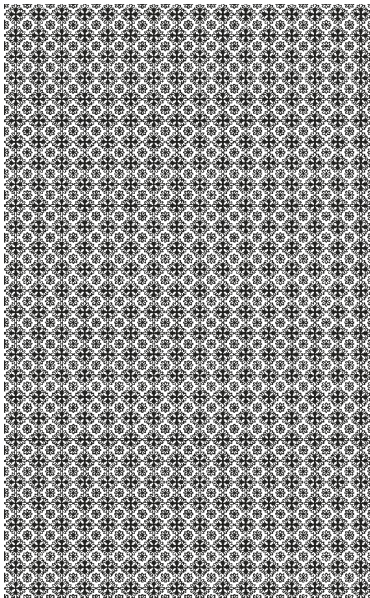

#### 宣誓書 (兼請求書)

私は、令和8年2月8日執行の当該選挙の当日、下記のいずれかの事由に該当する見込みです。

- |               |            |
|---------------|------------|
| 1. 仕事、学業、冠婚葬祭 | 2. 旅行・外出など |
| 3. 疾病・負傷・出産など | 4. 交通至難の島等 |
| 5. 他市区町村に居住   | 6. 天災・悪天候  |

上記は、真実であることを誓います (不在者投票を行う場合は、併せて投票用紙等を請求します。)

豊島区選挙管理委員会委員長 様

|    |                  |
|----|------------------|
| 氏名 | 生年月日             |
|    | 明・大・昭・平<br>年 月 日 |
| 住所 |                  |

郵便はがき

不在者投票を行う場合は以下も記入してください。

|                 |          |
|-----------------|----------|
| 不在者投票の投票用紙等の送付先 | 〒 ( ) 様方 |
| 日中の連絡先          | ( ) -    |
| 投票場所            |          |

期日前投票、不在者投票ご希望の方は上部の枠内をご記入ください。記入方法は右ページをご確認ください。

##### <区内で期日前投票をする場合>

左側「宣誓書 (兼請求書)」の日付、氏名、住所、生年月日をご記入の上、区内の期日前投票所へお持ちください。

##### <区外で不在者投票をする場合>

豊島区選挙管理委員会が交付する投票用紙を滞在先等の区外の選挙管理委員会に持参して事前に投票できます。左側「宣誓書 (兼請求書)」の全ての枠内を記入し、豊島区選挙管理委員会へご郵送ください。(ファクス、メール不可) 投票用紙の請求には時間がかかりますのでお早目にご申請ください。

※不在者投票をご申請されますと、投票用紙をご返却いただけなければ期日前投票、当日投票はできません。ご注意ください。

**重要** 「投票所入場券」は裏面にあります。必ず裏面を開封してご確認ください。

26.01.19 b

C4483017 / 裏

# 衆議院(小選挙区選出)議員選挙公報(東京都第10区)

東京都選挙管理委員会

## I am JAPAN ひとりひとりが日本

今、我が国は危機的な状況に直面しています。30年に渡る景気低迷、苦しくなる一方の国民生活、世界では紛争が続き、食料自給率の低下、エネルギー問題、少子化や移民問題など、国内の存続に懸念は手放さず、明るい未来が見えない社会情勢の中で、子供たちは受験戦争にも苦しみ、家族間や地域間という日本人らしいアイデンティティは破壊されようとしています。この状況を解決するには、日本人のひとりひとりが立ち上がり、立ちあがるしかありません。政治家やテレビや新聞に任せるのではなく、ひとりひとりが日本そのものであると自覚し、考え行動する時がきたのです。「ひとりひとりが日本」未来を変えるのはあなたの責任と想いで、日本はまだ間に合う。

**“3つの柱と9の政策”**

- 1 日本人を豊かにする**  
～経済・産業・移民～
- 2 日本人を守り抜く**  
～食と健康・一次産業・エネルギー～
- 3 日本人を育てる**  
～教育・人づくり・国家観～

- 1 “集めて配る”より、まず減税**  
減税と社会保険料の削減により、国民負担率を35%に引き下げ、労働意欲による経済成長で国民の豊かさが持続的に高まる経済政策を実施します。
- 2 日本はまだ間に合う“NO! 移民国家”**  
労働力不足の解決を、安楽な移民依存に委ねず、適正な人口計画を立て、外国人労働者の受け入れと外国人の土地取得を制限します。
- 3 現場の人が支える日本**  
製造業、建設業、流通業、医療介護福祉や警察・消防・自衛隊等、現場で汗をかき、日本の未来を支える人々を支援し、安心して働ける社会をつくります。
- 4 食は人の天なり**  
食を守ることは国家の安全保障そのものです。食の安全を最優先とし、食料自給力を高め、国民が安心して食えることを目指します。
- 5 エネルギーと資源確保が生命線**  
諸外国も見直しを進めている既設原発を再稼働します。再エネ政策を推進し、安く、安全で安定したエネルギーを国産で確保します。
- 6 安心医療で健康国家**  
適切な医療や予防医療は暮らしを支える基盤です。医療体制を抜本的に強化し、子どもから高齢者まで、すべての人の健康と安心を支えます。
- 7 子ども一人につき月10万円**  
0～15歳の子ども一人につき月10万円の教育付加金を支給し、親が子供を養育しやすくなる環境をつくります。
- 8 受験戦争からの解放**  
基礎教育の質を高め、ひとりひとりの個性、強みが正しく評価される教育へと変換します。健全な人格を育てます。
- 9 日本はみんなの家**  
日本の国力が衰える中、国際情勢も厳しくなりました。「ひとりひとりが日本」という意識改革を起こし、日本の豊かさと平和を守ります。

## 比例は 参政党

とお書きください。

参政党の政策は ▶  
こちらの特設サイトから!

**安田 さん (55歳)** プロフィール  
1970年生まれ。東京都豊島区で育つ。高松小学校、千川中学校、東京農業大学第一高校、東京農業大学農学部農学を卒業。多くの企業にてコーポレート・ファイナンスを中心に、個人や企業向けに投資・リスク管理を担任。現在はカフェを経営しながらブルベリー農園の園圃に向け準備中。現在2児の父として子育て中。音楽、スポーツ、読書が趣味。

**参政党公認**

## 暮らしに希望 取り戻す闘い

- 1 消費減税・賃上げを実現!**  
物価高騰対策として、飲食・小売の消費税率を引下げ、また、国による賃上げを法的に強化することで、企業等による賃上げを促進します。
- 2 育児負担を軽減!**  
都市部では教育費用が膨らみ、子育て世帯の暮らしを見えづらくなる傾向があります。働きやすい環境を整え、育児の負担を軽減し、安心して子育てできる環境を整えます。
- 3 年金生活者支援を!**  
物価高騰は年金生活者の暮らしにも深刻な影響を与えています。年金生活者支援給付金制度の拡充や公営住宅等の充実を実施します。
- 4 豊かに暮らす経済を!**  
産業の高付加価値化、時代に即した産業・業種へのシフト、外需獲得、業務効率化、人材育成、成長産業の創出などを進め、経済成長を実現します。
- 5 国民目線の外国人政策を!**  
外国人が豊かになり、社会が豊かになる。様々な課題が生じ、国民生活にも影響が及んでいます。日本の未来を見据え、外国人の活躍を促すための政策を打ち出します。
- 6 覇権主義への対策を!**  
覇権主義国家による政治・軍事・社会・経済各面の攻撃から我が国を守るため、軍事以外の面も含めたあらゆる事態への対応力の確保と抑止力の向上を急ぎます。

直近の実績  
①『認知症基本法』制定  
②『こども基本法』制定

各公式SNSはこちら  
公式LINE 公式X 公式YouTube 公式Facebook 公式Instagram

筑波大学附属駒場高校卒業 / 東京大学卒業 / 経済産業省出身 / 48歳 / 3児の父

## 内閣府副大臣

衆議院議員4期

**鈴木 隼人** はやと 自民党公認

### <重点政策 本質を見極め 本質に挑む> 公式HP

- 1 財政再建**  
●名目「一律無償化」の段階的廃止  
払える人は払う。お金やサービスは、空から降ってこない。誰かの税・保険料・利用料は、誰かの給料。  
●税・保険料は、該当者全員で応分負担  
所得税は年収1円から、社会保険料は個人単位で応分負担とし、立場に関わらず公平に負担する。運動時の道徳や医療サービスは、誰も受益者。負担する人が減れば、どこかに必ず害が生じる。  
●支援は「ほどこし」ではなく、生活改善の「後押し」  
本当に必要な方に、迅速・的確・手厚く・柔軟に  
●国の借金削減こそが、最強の対策(経済・少子化等)!!  
借金の主因である右記③の改革に加えて、富裕層に年金給付の一部辞退と、同額の相続税控除加算を提案。年金支出削減による、新規借金減 → 利払い費減 → 元本返済額増 の効果で、攻めの返済計画を立案。国民は、巨額債務(約1200兆円)を知っており、漠然とした将来不安・停滞感、家計の過剰防衛の根はそこ。意識・行動の好転には、借金返済の道筋明示が必須。
- 2 国民所得向上**  
●大企業系列の建設的解体で、産業活性化  
中小企業を 安心 → 慢心 → 思考停止 → 依存 → 主従関係 の負の連鎖から、自主自立 → 新規開拓へと意識転換を促す。主体的な機軸の連携を促し、共通の開発・生産設備には国も積極投資する。  
●低収益企業の再編で、低賃金・低年金の根を断つ  
個人の保護を整備した上で企業の新陳代謝を促す。改善の見込みが低い、低賃金の常態化・将来の低年金を生む状態を、市場任せで放置しない。  
●収益分布可視化で、収益の適正分配と技術革新促進  
不動産業界では、企画・販売企業に偏った収益が、近年、建設・保守企業にも適正分配された。これを全業界に広げ、業界別適正分配を推進。収益分配が、いびつな業界は多く、改善に積極的。適正な利益分配が企業への改善意欲を高め、次の技術革新を育む。 法制面でも柔軟に支援する。  
●原材料の自給率向上で物産安定化  
少々強引だが、期限的に国内全事業者に役割付与。日本の分厚い産業基盤の英知を結集して、全ての土台となる、原材料生産(産業・食料)の国内基盤を5年程度で再構築する。
- 3 医療・社会保障改革**  
●予防医療強化で介護・病気を未然防止  
家庭医制度で、長期一貫的に健康管理。健康維持こそ手厚い医療報酬を付与。食・運動・睡眠の改善に、国が関連企業を巻き込み積極関与し、少しの意識で避けられる病気・要介護を防ぐ。  
●保険料率、医療費自己負担率の傾斜設定  
乗用車とスポーツカーでは自動車保険料率が異なるように、マイナカードで喫煙・飲酒量、健診判定等を把握し差を付ける。若年層の軽微な病気治療は自己負担率を高くする等、メリハリを付け、個々の健康管理意識を高める。  
●先進・高額医療への対応  
民間医療保険加入を一部義務化する等時代即した保障体系を再構築。併せて、高度・高額医療施設の集約や研究投資を通じて、合理性を高める。医療の進歩をフルに享受する為には財務面の持続可能性が不可欠。  
●医療機関・医師の国全体での最適配置  
医療の合理化・質向上には不可欠。
- 4 外交・防衛再構築**  
●国家防衛の段階的自立化  
在日米軍を段階的に自衛隊に転換。国家防衛を他国依存状態から国家の自主自立へと不可逆。  
●自分の課題解決を世界に示す  
拉致(北朝鮮)、竹島(韓国)、尖閣(中国)、北方領土(ロシア)を解決する。全て難題だが本質は、世界の全課題と共通。解決すれば、それが世界への強力なメッセージになる。  
○○政府の憲法を保護...  
米軍と完全に一致する事を確保する言葉は、もう聞き飽きた。今は、行動の時である。  
●信頼こそが最強の防衛・外交力  
世界の運送の本拠地と、それへの反感、のせめぎ合い。人も国家も皆、多くの矛盾を抱えている。その上で常に誰に對しても勝つことで行動すれば、国の存在感が高まり平和的で強力な防衛となる。

50歳

**小山 徹** とおる 一番星

(この選挙公報は、公職選挙法(昭和25年法律第100号)第169条第3項の規定により、候補者から提出された原稿をそのまま製版の上掲載したものです。)

# 投票日 2月8日(日) 午前7時から午後8時まで

急な総選挙の実施により、投票所入場券の発送の遅れが見込まれています。  
仕事やレジャーなどで投票日に行けない方は、期日前投票ができます。

- 期日前投票期間 1月28日(水)～2月7日(土) 午前8時30分から午後8時まで
- 期日前投票所 お住まいの区・市役所、町・村役場やその出張所など

※最高裁判所裁判官国民審査は2月1日(日)からです。  
(期日前投票ができる日は期日前投票所によって異なります。詳しくは区市町村選挙管理委員会のお知らせ等でご確認ください。)

東京都第10区に属する区域

- 文京区の全域
- 豊島区の全域

# 衆議院(小選挙区選出)議員選挙公報(東京都第10区)

東京都選挙管理委員会

## 変わらぬ想いで、変えてゆく

暮らしを守る経済。結果を出す外交。総動員してあなたを守り抜く。高すぎる物価、上がらない賃金。賃金が物価の上昇を上回る状況を確実に作り出すため、所得を削る3大固定費「家賃」「教育費」「社会保険料」の圧縮に挑みます。

### 住宅

- 家賃高騰と情報不透明さを解消し、住み続けられる街へ
- ①不動産取得手続きを一本化し、国轄・利用実態を把握します。
  - ②家賃負担率が高い世帯に、家賃補助+税額控除で支援します。
  - ③公的住宅を活用し、若者・共働き世帯向け住まいを確保します。

### 教育

- 教育は家庭の自己責任ではなく、社会の投資です。
- ①教育無償化一辺倒ではなく、公教育の強化と充実。さらには見えない教育費(端末・部活動・教材・修学旅行など)への補助を行い、教育費を総合的にサポートしていきます。
  - ②奨学金返済負担の軽減、大学・研究基盤の立て直しで国際競争力をアップし、継続的な賃上げの原資をつくります。

### 社会保障

- 制度を根本的に再設計。
- ①社会保険料の負担(壁・崖)をなくし、働いた分だけ手取りが増える仕組み(就業調整の解消)が必要です。所得や資産に応じた世代で分断しない制度の再設計に挑みます。
  - ②出産・育児・介護による就労中断時の補償強化
  - ③高齢者の貧困リスクをなくす、最低保証機能の強化
- 「これだけ多くの社会保険料を払って、いつ、何から守られるのかわかりやすくします。」



鈴木  
ようすけ  
中道改革連合公認

### 外交

- 強がない・孤立しない・依存しない
- ①日米同盟を基軸にQUAD・欧州・ASEAN・中国と多層的な外交を行います。
  - ②力ではなく「法の支配」による国際秩序を重視します。
  - ③外交の信頼で、平和と繁栄・物価などを暮らしを守ります。



企業や団体からの政治献金が政策をゆがめる原因とようすけは考えています。このため、ようすけは

**企業・団体献金を一切受け取りません**

**プロフィール**  
1975年豊島区生まれ コロンビア大院/  
ロンドン大院(LSE)/立教大卒 レスリング部主将  
元NHK記者 衆議院2期 外務委員会次席理事  
など歴任 全力で走り続ける身長190cm

## 国民民主党

Democratic Party For the People

# 梶原みずほ

プロフィール

豊島区、文京区にお住まいのみなさま、初めまして! 梶原みずほです。私は文京区で子育てをしながら、朝日新聞記者、テレビ朝日「報道ステーション」のコメンテーター、国際政治学者として、多くの国を訪ねて人々の営み取材し、また、日米同盟の最前線であるハワイで安全保障の研究をし、発信してきました。

そんな私がなぜ、国政を目指すのか。政治とは過去から現在、そして未来へと世代を超えてバトンをつなぐ共同作業です。世界のダイナミズムが大きく変わろうとしている今、場当たり的で近視眼的な政治をやめ、ニッポンの「百年の計」をしっかり描く。若者も、現役世代も、ご高齢の方も、みんな一緒に素晴らしい国づくりをしようではありませんか。みなさま、どうぞよろしくお願致します。



国民民主党 公認  
梶原  
みずほ

- 1972年生まれ。文京区育ち。文京区で子育て
- 文京区立第十中学校を経て立教英学院で寮生活
- カタルの高校を経てカリフォルニア大学政治学部卒業
- 元テレビ朝日「報道ステーション」コメンテーター
- 朝日新聞で政治記者や編集委員を歴任
- 慶應義塾大学大学院政策・メディア研究科後期博士課程修了。博士(政策・メディア)。
- 著書に「アメリカ太平洋軍」(講談社)。専門は日米同盟と海洋安全保障
- アメリカ・ハワイにあるアジア太平洋安全保障研究センター元客員研究員
- 元跡見学園女子大学兼任教員
- 慶應義塾大学SFC研究所上席所員 / 拓殖大学海外事情研究所客員研究員

私も応援します  
玉木雄一郎 

- ①しっかりと海を守り、国土を守り、国民の命を守る
- ②備えは最大の抑止。技術研究開発を加速させ、防衛力を高めていく
- ③外国人との共生は国家の責任。自治体まかせにせず、教育や地域社会への負担を減らす

(この選挙公報は、公職選挙法(昭和25年法律第100号)第169条第3項の規定により、候補者から提出された原稿をそのまま製版の上掲載したものです。)

## 投票日 2月8日(日) 午前7時から午後8時まで

急な総選挙の実施により、投票所入場券の発送の遅れが見込まれています。なお、投票所入場券がなくても、選挙人名簿に登録されている本人であることが確認できれば、投票が可能です。

仕事やレジャーなどで投票日に行けない方は、期日前投票ができます。

- ・期日前投票期間 1月28日(水)~2月7日(土) 午前8時30分から午後8時まで
- ・期日前投票所 お住まいの区・市役所、町・村役場やその出張所など
- ※最高裁判所裁判官国民審査は2月1日(日)からです。

(期日前投票ができる日時は期日前投票所によって異なります。詳しくは区市町村選挙管理委員会のお知らせ等でご確認ください。)

## 東京都第10区に属する区域

- ◎文京区の全域
- ◎豊島区の全域

## 投票方法

「小選挙区選出議員選挙」と「比例代表選出議員選挙」があります。

- ◇小選挙区選出議員選挙 → 「候補者氏名」を記載
- ◇比例代表選出議員選挙 → 「政党等の名称」を記載

(1) 令和8年2月8日執行

# 衆議院(比例代表選出)議員選挙選挙公報

東京都選挙管理委員会



## 日本列島を、 強く豊かに。

## 比例代表は 自民党

www.jimin.jp

### 壁を超える。国民の皆さんとともに。

- 強い経済で、笑顔あふれる暮らしを創ります。
- 地方を日本経済のエンジンにしていきます。
- わが国を守る責任。そして、世界の中心に立つ日本外交を取り戻します。
- すべての世代の安心と、未来に希望を抱ける社会をつくっていきます。
- 時代にふさわしい新しい憲法を実現します。

東京ブロック比例代表名簿登載者

※50音順

|        |          |        |
|--------|----------|--------|
| 田中 昌史  | たなか まさし  | 元参議院議員 |
| 辻 由布子  | つじ ゆうこ   | 元内閣府職員 |
| 森原 紀代子 | もりはら きよこ | 元総務省職員 |

## 比例代表は自民党(自由民主党)とお書きください。

## 小選挙区は、自民党の候補者名をお書きください。

|                                |                              |                           |                               |   |                              |  |                                  |                               |  |
|--------------------------------|------------------------------|---------------------------|-------------------------------|---|------------------------------|--|----------------------------------|-------------------------------|--|
| 千代田区・新宿区 1区<br><br>山田 みき       | 中央区・台東区 2区<br><br>辻 清人       | 品川区・島しょ 3区<br><br>石原 ひろたか | 大田区(東) 4区<br><br>平 将明         | 世田谷区(東) 5区<br><br>若宮 けんじ                        | 世田谷区(西) 6区<br><br>あぜもと しょうご  | 港区・渋谷区 7区<br><br>丸川 珠代                             | 杉並区(西) 8区<br><br>門 ひろこ           | 練馬区(西) 9区<br><br>すがわら 一秀      | 文京区・豊島区 10区<br><br>鈴木 隼人                 |
| 板橋区(南) 11区<br><br>下村 博文        | 北区・板橋区(北) 12区<br><br>高木 けい   | 足立区(東) 13区<br><br>土田 しん   | 墨田区・江戸川区(北) 14区<br><br>松島 みどり | 江東区 15区<br><br>大空 こうき                           | 江戸川区(南) 16区<br><br>大西 洋平     | 葛飾区 17区<br>比例名簿に登載<br>されていないため<br>顔写真は掲載<br>できません。 | 武蔵野市・小金井市・西東京市 18区<br><br>福田 かおる | 小平市・国分寺市・国立市 19区<br><br>松本 洋平 | 練馬区・東大和市・滝野川市・東大塚市・武蔵野市 20区<br><br>木原 誠二 |
| 立川市・八王子市(東) 21区<br><br>小田原 きよし | 三鷹市・板橋市・狛江市 22区<br><br>伊藤 達也 | 町田市 23区<br><br>川松 真一朗     | 八王子市(西) 24区<br><br>はぎうだ 光一    | 青森市・旭川市・根室市・釧路市・おきたか町・野付町・西多摩郡 25区<br><br>井上 信治 | 目黒区・大田区(西) 26区<br><br>今岡 うえき | 中野区・杉並区(東) 27区<br><br>黒崎 ゆいいち                      | 練馬区(東) 28区<br><br>安藤 たかお         | 荒川区・足立区(西) 29区<br><br>長沢 こうすけ | 府中市・多摩市・稲城市 30区<br><br>長島 昭久             |

(この選挙公報は、公職選挙法(昭和25年法律第100号)第169条第3項の規定により、名簿届出政党等から提出された原稿をそのまま製版の上掲載したものです。)

# 衆議院(比例代表選出)議員選挙選挙公報

東京都選挙管理委員会



## くらし 平和 人権 国民のために ブレずにはたらく

くらしがこんなに大変な時に、突然の総選挙。  
高市首相は、自民党の「政治とカネ」や統一協会との癒着を覆い隠し、  
党利党略に走っています。こんな政治を続けてよいのでしょうか。  
右へ右へなびく政党の動きがあるなか、高市自民・維新政権と対決し、  
自民党政治そのものを変える日本共産党をのばしてください。

「富の集中」ただし、  
くらし応援にチェンジ!

給料大幅アップ  
最低賃金時給1700円へ  
中小企業を直接支援

1日7時間労働  
賃上げとセットで  
自由な時間増やす

消費税5%減税  
廃止をめざす インボイス廃止

「力の支配」トランプいいなりやめて、  
平和の外交にチェンジ!

「ミサイル列島」はNO!  
くらし壊す大軍拡中止!

日中関係打開へ  
徹底した対話外交を

一人ひとりの人権、個人が大切にされる社会を 差別と分断ある極右・排外主義の政治NO!

詳しい政策はこちらから  
JCP  
日本共産党  
オフィシャルサイト

比例代表は **日本共産党**

とお書きください。  
候補者名を書くとも無効になります。  
**日本共産党** 略称 共産党

# 消費税は廃止! 比例は れいわ

- 1 消費税はさっさと廃止で景気をアゲる!
- 2 今すぐつなぎの現金10万円
- 3 社会保険料は国のお金で引き下げる
- 4 生きてよかったと思える国  
~今すぐできる少子高齢化対策~
- 5 戦争ビジネスには加担しない

## 日本を守るとはあなたを守ることから始まる



詳しくは  
ホームページで

比例 東京都ブロック  
名簿登載者

ミサオ・レッドウルフ(比例単独)  
くしぶち万里(東京14区)

れいわ  
新選組

とお書きください。

**保守党**

比例区は

自由尚樹

代表/参議院議員  
小説「永遠の0」著者

にっぽんほしゅうとう  
**日本保守党**

# 移民はもういらん。

30年増えない所得 増える国民負担 得をするのは議員と外国。こんな政治にNO!

### 移民政策の抜本的見直し

外国人の国民健康保険未納率は4割近く上り、福祉のタダ乗りも深刻化。今の野放図な移民政策を是正し、日本人が住みやすく、働きやすく、子育てしやすい国にしましょう。

### 食料品の消費税 永遠に0

国民の所得は30年上がらないのに、物価は上がり税金も上がり続けています。毎日生きるのに不可欠な食品から消費税を取るべきではありません。酒類含む食品の消費税は恒久的にゼロを主張します。

### 再エネの賦課金廃止

再エネ賦課金は1家庭16,752円(年)の上乗せ再エネ推進政策は百害あって一利なし。環境を破壊し、電力供給を不安定にします。

日本の自然をまもり  
電気代を下げる

### ほかにもあります!

「日本を豊かに、強く。」する日本保守党の重点政策  
日本の国体、伝統文化を守る/安全保障(憲法改正待ったなし)/議員の家業化をやめる/価値観外交/教育制度の見直し  
詳しくはこちらをご参照ください。 >>>>



百田 尚樹  
ひやくたなおき  
代表/参議院議員  
小説「永遠の0」著者

日本を豊かに、強く。  
守ろう!  
日本を。

## 投票日 2月8日(日) 午前7時から午後8時まで

急な総選挙の実施により、投票所入場券の発送の遅れが見込まれています。  
仕事やレジャーなどで投票日に行けない方は、期日前投票ができます。

- ・期日前投票期間 1月28日(水)~2月7日(土) 午前8時30分から午後8時まで
- ・期日前投票所 お住まいの区・市役所、町・村役場やその出張所など
- ※最高裁判所裁判官国民審査は2月1日(日)からです。

(期日前投票ができる日時は期日前投票所によって異なります。  
詳しくは、区市町村選挙管理委員会のお知らせ等でご確認ください。)

投票方法 「小選挙区選出議員選挙」と「比例代表選出議員選挙」があります。

- ◇小選挙区選出議員選挙 ⇨ 「候補者氏名」を記載
- ◇比例代表選出議員選挙 ⇨ 「政党等の名称」を記載

(この選挙公報は、公職選挙法(昭和25年法律第100号)第169条第3項の規定により、名簿届出政党等から提出された原稿をそのまま製版の上掲載したものです。)

(3) 令和8年2月8日執行

# 衆議院(比例代表選出)議員選挙選挙公報

東京都選挙管理委員会

## いまだから社民党 | あなたの税金は、あなたのために

東京都選挙区に私があります。

東京都ブロック比例代表名簿登載者



大義なき解散 国民そっちのけの  
高市政権 とことん闘う!

おお つばき

大橋 ゆうこ

【肩書き・経歴】

社民党副党首 前参議院議員

【政策】

労働・人権

- ◎消費税率ゼロ! 防衛増税NO! 原発ゼロ・再稼働反対!
- ◎雇用は原則、正規雇用に! 若者・現役世代が希望を抱ける社会に!
- ◎最低保障年金制度の樹立で老後の安心を! 介護と医療の負担を軽減!
- ◎全ての子どもたちに、平等に学ぶ権利を! 大学までの教育は無償化!
- ◎農家の所得を増やす! 地方再生! 地域のくらしと安全を守る! 気候変動対策推進!
- ◎ジェンダー平等推進、差別禁止法の制定、排外主義より多文化共生を!
- ◎沖縄と日本を戦場にさせない! 憲法を活かし平和外交を! 安法法制廃止!
- ◎企業・団体献金は全面禁止、選挙制度は比例代表を中心に!

税金はくらしに  
軍拡NO!!

比例は社民党



社民党HP



社民党党首 福島みずほ

## 動かすぞ、維新が。

衆議院選挙2026  
特設サイトは  
こちら



維新は政策実現政党

日本  
再起への12本の矢

日本維新の会 × 自由民主党 連立合意

- |                |            |                  |             |
|----------------|------------|------------------|-------------|
| 01 経済財政関連施策    | 02 社会保障政策  | 03 皇室・憲法改正・家族制度等 | 04 外交安全保障   |
| 05 インテリジェンス政策  | 06 エネルギー政策 | 07 食料安全保障・国土政策   | 08 経済安全保障政策 |
| 09 人口政策及び外国人政策 | 10 教育政策    | 11 統治機構改革        | 12 政治改革     |

東京都ブロック比例代表名簿登載者



東京都第1区  
春山あすか



東京都第2区  
今村充



東京都第3区  
石崎とおる



東京都第5区  
いなば太郎



東京都第7区  
渡辺やすゆき



東京都第11区  
大豆生田みのる



代表 吉村洋文



東京都第12区  
阿部司



東京都第15区  
三次ゆりか



東京都第17区  
いのくち幸子



東京都第25区  
宮崎たろう



東京都第28区  
橋口なほ



比例代表は「**維新**」または「**日本維新の会**」とお書きください。小選挙区は候補者名をお書きください。

### 投票日 2月8日(日) 午前7時から午後8時まで

急な総選挙の実施により、投票所入場券の発送の遅れが見込まれています。  
仕事やレジャーなどで投票日に行けない方は、期日前投票ができます。

- ・期日前投票期間 1月28日(水)~2月7日(土) 午前8時30分から午後8時まで
- ・期日前投票所 お住まいの区・市役所、町・村役場やその出張所など
- ※最高裁判所裁判官国民審査は2月1日(日)からです。
- (期日前投票ができる日時は期日前投票所によって異なります。詳しくは、区市町村選挙管理委員会のお知らせ等でご確認ください。)

投票方法 「小選挙区選出議員選挙」と「比例代表選出議員選挙」があります。

- ◇小選挙区選出議員選挙 ⇔ 「候補者氏名」を記載
- ◇比例代表選出議員選挙 ⇔ 「政党等の名称」を記載

(この選挙公報は、公職選挙法(昭和25年法律第100号)第169条第3項の規定により、名簿届出政党等から提出された原稿をそのまま製版の上掲載したものです。)

# 衆議院(比例代表選出)議員選挙選挙公報

東京都選挙管理委員会

## 未来のために。今できることを、今すぐに。

【未来】への成長投資

【いま】の生活はしっかり支援

【テクノロジー】で行政・政治改革

**子育て減税**  
子どもの人数に応じて  
所得税率を引き下げます



**社会保険料引き下げ**  
物価高の中、働く人の負担軽減  
消費税減税よりも優先します



**給付金は自動でお届け**  
手当や支援の申請をしなくても  
プッシュ型で手元に届く



**新産業で経済成長**  
AI、ロボット、自動運転など  
成長産業に投資します



**高額療養費制度を守る**  
大きな病気がケガをしても  
安心して治療ができる制度に



**政治とカネ、終わらせる**  
デジタルとルール作りで  
政治資金をまるごと透明化



2枚目の投票用紙  
比例代表は「**みらい**」とお書き  
ください



あらゆる政策・活動を  
リアルタイムに公開中!  
(AI駆動)が電話で質問受付中!  
050-1720-9295

## 政党 チームみらい

チーム  
みらい



党首・AIエンジニア  
安野貴博 35歳  
参議院議員

日本一若い国政政党 2025年夏 参院選で誕生

日本を  
変えた! 151 参院選で  
万票

全国で  
拡大中 2.8 サポーター  
万人

史上  
最速 73 結党から  
日で国政政党に

当選5ヶ月で爆速の成果!

- 政治とカネをデジタルで解決する  
政治資金の全公開ツールを開発
- 通告が政府のAI基本計画に採用
- 民主党AI協議会を主導で企画、  
共同代表に、国会DXを推進
- 政党交付金で国民のために働く  
永田町エンジニアチームを組織

| 比例代表                         | 比例代表/東京7区                           | 比例代表/東京26区                | 比例代表/東京2区                    |
|------------------------------|-------------------------------------|---------------------------|------------------------------|
| たなかや<br>高山さとし<br>39歳 コンサルタント | ゆづき<br>みねしま侑也<br>35歳 現行上場企業<br>執行役員 | のぼる<br>うさみ登<br>58歳 元衆議院議員 | のぼる<br>土橋あきひろ<br>56歳 小説家・脚本家 |

### 2025年政策実現実績

### ガソリン暫定税率廃止

### 「年収103万円の壁」引き上げ

### 国民民主党の政策2026

## もっと手取りを増やす

**減税**

- 住民税の控除額の引き上げ
- 所得制限撤廃(基礎控除、障がい福祉)
- 消費税の一律5%、インボイス廃止

**社会保険料を軽減**

- 「社会保険料還付制度」の創設
- 「130万円の壁突破助成金」の創設
- 賃上げする中小企業の  
事業主負担を半減

**住宅を安く手頃に**

- 中低所得者向けの家賃控除制度創設
- 空室税を導入し、不動産の投資目的売買を抑制
- お手頃な家賃の住宅を子育て  
世帯や単身高齢者に供給

**生活コストを安く**

- 電気代値下げ  
(再エネ賦課金廃止2万円程度/年)
- 灯油代、ガス代、水道代等の  
通年値下げ

### 比例名簿登載者一覧

|   |  |   |   |   |   |   |
|---|--|---|---|---|---|---|
| 東京2区<br>思いやり×<br>合理性<br><b>鳩山<br/>紀一郎</b><br>元東京大学大学院<br>工学系研究科 講師    | 東京3区<br>一人の声から<br>始まる政治<br><b>石田<br/>しんご</b><br>前浜川区議会議員                                 | 東京4区<br>質の高い<br>政治を作る!<br><b>井戸<br/>まさえ</b><br>ジャーナリスト                      | 東京5区<br>政治を変えて<br>暮らしをよくする!<br><b>くわずる<br/>ゆき子</b><br>前渋谷区議会議員                      | 東京6区<br>経験を国の<br>チカラに<br><b>丸山<br/>かつき</b><br>株式会社三井住友銀行<br>取締役副社長(支店長) | 東京7区<br>経済が成長する<br>希望あふれる日本へ<br><b>入江<br/>のぶこ</b><br>元東京都議会議員                 | 東京8区<br>専門知と情熱で<br>暮らしを守る<br><b>森田<br/>一成</b><br>ユニオングループ<br>ジャパン(合同会社)<br>代表取締役(代表取締役) |
| 東京9区<br>国民の手に<br>政治を取り戻す!<br><b>薬師寺<br/>みちよ</b><br>医師                 | 東京10区<br>「ニッポンを強く」<br>の思い<br><b>梶原<br/>みずほ</b><br>前東京都議会議員<br>「経済スチアーション」<br>コンテンツマネージャー | 東京11区<br>国民を豊かに!<br>祖国を守る!<br><b>高沢<br/>かずもと</b><br>前板橋区議会議員                | 東京12区<br>「もっと」<br>手取りを増やす<br><b>くすみ<br/>勇樹</b><br>株式会社<br>アルテロテクノロジー<br>取締役副社長(CEO) | 東京13区<br>まじめな政治で<br>明るい社会へ<br><b>森<br/>ようすけ</b><br>前衆議院議員               | 東京14区<br>頑張る人が<br>報われる日本へ。<br><b>ちようなん<br/>貴則</b><br>前墨田区議会議員                 | 東京15区<br>競合の弱みを<br>深く見るほら、やう!!<br><b>深見<br/>さあや</b><br>アルボルデマンサナ<br>株式会社代表取締役           |
| 東京16区<br>江戸川の<br>皆様とともに<br>手取りを増やす!<br><b>竹内<br/>知子</b><br>民間企業マネージャー | 東京17区<br>即戦力が<br>次代を創る!<br><b>長谷川<br/>たかこ</b><br>前立区議会議員                                 | 東京18区<br>政局より政策!<br>対決より解決!<br><b>鈴木<br/>ゆうま</b><br>元元興興産業<br>取締役株式会社マネージャー | 東京19区<br>あなたの声を<br>政策で届ける<br><b>すわ<br/>れいこ</b><br>株式会社エノブリック<br>取締役COO              | 東京20区<br>人づくりこそ<br>国づくり<br><b>大西<br/>けんたろう</b><br>政界役員                  | 東京21区<br>手取りを増やす即戦力<br>たくら<br><b>黒田<br/>太郎</b><br>前愛知県議会議員                    | 東京24区<br>八王子から<br>「対決より解決」の<br>政治を<br><b>ほそや<br/>りよう</b><br>国民民主党<br>東京都支部連合会<br>政策委員   |
| 東京25区<br>政治で<br>手取りを増やす!<br><b>むなかた<br/>久敬</b><br>会社経営者               | 東京26区<br>努力する者が<br>報われる社会の実現<br><b>坂元<br/>ゆうき</b><br>前目黒区議会議員                            | 東京27区<br>「あなた自らの<br>新しい政治」を!<br><b>須山<br/>たかし</b><br>前東京都議会議員               | 東京28区<br>逃げずに解決、<br>プレずに前進。<br><b>みざわ<br/>宏明</b><br>元投資会社社員                         | 東京29区<br>「もっと」<br>手取りを増やす<br><b>たるい<br/>良和</b><br>元 参議院議員<br>元 参議院議員    | 東京30区<br>声を聞き<br>政治に届ける!<br>政治を盛り上げる!<br><b>川上<br/>りゅうせい</b><br>リフォーム会社 代表取締役 |   |



代表 玉木雄一郎

## 「対決より解決」で 日本を動かす

# 国民民主党

## 二枚目(比例区)は、国民民主党とお書きください。

略称(民主党)

(5) 令和8年2月8日執行

# 衆議院(比例代表選出)議員選挙選挙公報

東京都選挙管理委員会

## 生活者ファースト

新しい日本が  
ここに

中道改革連合  
ウェブサイト



- 新しい財源をつくり、今年の秋から、恒久的な「食料品消費税ゼロ」実現を現役世代の「社会保険料引き下げ」にも取り組む
- 減税と生活支援の二刀流「給付付き税額控除」創設を中所得の方や減税だけでは支援しきれない低所得の方も、まるごと応援
- 大胆な「未来投資」、教育・科学技術予算の大幅増で日本の成長を教育・子育て支援など「人への投資」、AIなどへのテクノロジー投資
- 社会保険料負担で手取りが減る。「130万円のガケ」解消へ働く方と企業が負担する社会保険料の一部を国が支援する新しい仕組み
- 家賃補助・安価な住宅の提供で「住まいの安心」を家賃高騰の今こそ、若者・学生をはじめ賃貸住宅にお住まいの方にも確実な支援
- 「食農支払」でコメの安定供給と自給率向上、食料安全保障の確保へ「食」料確保のための「農」地維持に対する直接「支払」制度を創設
- 「核なき世界」を目指し、非核三原則を堅持しつつ、必要な防衛力整備で平和をつくる毅然とした戦略的外交と現実的な安全保障政策で国民を守り抜く
- 政治とカネの問題に今こそ決着を企業・団体献金の規制強化、政治資金を監視する第三者機関の創設を

|                           |                          |                           |                   |                  |                   |                  |                   |                  |
|---------------------------|--------------------------|---------------------------|-------------------|------------------|-------------------|------------------|-------------------|------------------|
| 比例・東京<br>岡本みつなり<br>東京 9 区 | 比例・東京<br>河西宏一<br>東京 10 区 | 比例・東京<br>大森江里子<br>東京 11 区 | 海江田万里<br>東京 12 区  | あべ祐美子<br>東京 13 区 | 手塚よしお<br>東京 14 区  | 落合貴之<br>東京 15 区  | 松尾あきひろ<br>東京 16 区 | 吉田はるみ<br>東京 17 区 |
| 山岸一生<br>東京 18 区           | 鈴木ようすけ<br>東京 19 区        | あくつ幸彦<br>東京 20 区          | 中原しょうた<br>東京 21 区 | 酒井なつみ<br>東京 22 区 | 柴田かつゆき<br>東京 23 区 | 反田まり<br>東京 24 区  | 松下玲子<br>東京 25 区   | 末松義規<br>東京 26 区  |
| 鈴木烈<br>東京 27 区            | 山花郁夫<br>東京 28 区          | 伊藤しゅんすけ<br>東京 29 区        | 細貝悠<br>東京 30 区    | よだかれん<br>東京 31 区 | ながつま昭<br>東京 32 区  | 高松さとし<br>東京 33 区 | 木村たけつか<br>東京 34 区 | 五十嵐えり<br>東京 35 区 |

東京都選挙区名簿登載者

## 比例代表は「中道」へ

小選挙区は中道改革連合の候補者へ

(略称：中道)

## 中道改革連合

Centrist Reform Alliance

## I am JAPAN ひとりひとりが日本

“3つの柱と9の政策”

- 日本人を豊かにする  
～経済・産業・移民～
- 日本人を守り抜く  
～食と健康・一次産業・エネルギー～
- 日本人を育む  
～教育・人づくり・国家観～
- “集めて配る”より、まず減税
- 日本はまだ間に合う“NO!移民国家”
- 現場の人が支える日本
- 食は人の天なり
- エネルギーと資源確保が生命線
- 安心医療で健康国家
- 子ども一人につき10万円
- 受験戦争からの解放
- 日本はみんなの家



参政党代表 神谷宗帝

## 比例代表は、参政党

略称：参政

とお書きください。  
候補者名を曲くと無効になります。

今、我が国は危機的な状況に直面しています。明るい未来が見えない社会情勢の中で、子供たちは受験戦争にもがき苦しめ、家族観や結婚観という日本人らしいアイデンティティは破壊されようとしています。この状況を解決するには、日本人のひとりひとりが立ち上がるしかありません。政治家やテレビや新聞に任せるのではなく、ひとりひとりが日本そのものであると自覚し、考え行動する時がきたのです。「ひとりひとりが日本」未来を変えるのはあなたの覚悟と想いです。日本はまだ間に合う。

(この選挙公報は、公職選挙法(昭和25年法律第100号)第169条第3項の規定により、名簿届出政党等から提出された原稿をそのまま製版の上掲載したものです。)

# 投票日 2月8日(日)

## 午前7時から午後8時まで

急な総選挙の実施により、投票所入場券の発送の遅れが見込まれています。  
なお、投票所入場券がなくても、選挙人名簿に登録されている本人であることが  
確認できれば、投票が可能です。

仕事やレジャーなどで投票日に行けない方は、期日前投票ができます。

- ・期日前投票期間 1月28日(水)～2月7日(土) 午前8時30分から午後8時まで
  - ・期日前投票所 お住まいの区・市役所、町・村役場やその出張所など
- ※最高裁判所裁判官国民審査は2月1日(日)からです。  
(期日前投票ができる日時は期日前投票所によって異なります。  
詳しくは、区市町村選挙管理委員会のお知らせ等でご確認ください。)

投票方法 「小選挙区選出議員選挙」と「比例代表選出議員選挙」があります。

- ◇小選挙区選出議員選挙 ⇨ 「候補者氏名」を記載
- ◇比例代表選出議員選挙 ⇨ 「政党等の名称」を記載

(1) 令和8年2月8日執行

# 最高裁判所裁判官国民審査審査公報

東京都選挙管理委員会

## 告示番号：1



最高裁判所判事  
たかす じゅんいち  
高須 順一  
昭和三十四年一月九日生

略歴

東京都葛飾区生まれ。春日部高校、法政大学法学部を卒業。京都大学大学院法学研究科法政論専攻修了、京都大学博士（法政）。法政大学名誉教授。  
昭和六十三年 四月 弁護士登録（東京弁護士会）  
平成 二年 四月 法政大学法学部非常勤講師  
一六年 四月 法政大学大学院法学部教授  
二二年 一月 法務省法制審議会民法（債権関係）部会幹事  
二八年 六月 公益財団法人日弁連法務研究財団常務理事  
三〇年 四月 法政大学大学院法学部教授  
令和 元年 五月 日本弁護士連合会司法制度調査委員会委員長  
二年 六月 日本弁護士連合会公民権裁判手続に関する委員会幹事  
三年 一月 最高裁判所民事規則制定諮問委員会委員  
四年 四月 公益財団法人学基連協会法務系専門職大学院認証評価委員会委員  
六年 三月 最高裁判所判事

最高裁判所において関与した主要な裁判

一 令和七年六月三日 第二小法廷決定  
医療観察法四二条一項の決定に対する抗告の申立書の記載方式や抗告申立ての期間等をどのように定めるかは、立法政策の問題であって、憲法適合の問題ではない（全員一致・裁判長）。  
二 令和七年九月二六日 第二小法廷判決  
令和六年に行われた衆議院議員総選挙当時において、公職選挙法三二条一項、別表第一の定める衆議院小選挙区選出議員の選挙区割り、憲法の投票価値の平等の要求に反する状態にあったという旨の主張は、憲法四二条一項等に違反しないという多数意見の結論に賛同しつつ、本件選挙区割りの下で行われた小選挙区選挙における選挙区間の投票価値の不均衡は、違憲の問題が生ずる程度の不平等状態（違憲状態）であったとの意見を付した。  
三 令和七年二月三日 第二小法廷決定  
大阪府公衆に著しく迷惑をかける暴力的不良行為等の防止に関する条例の各規定と軽犯罪法一条三三号との間に矛盾抵触はなく憲法九四条には違反しない（全員一致）。  
四 令和八年一月九日 第二小法廷判決  
国家公務員宿舎の住戸について国有財産法に基づく使用許可を受けた県は、その権利を保全するため、同住戸の占有者に対する国の所有権に基づく建物明渡請求権を行使して、同占有者に対して同住戸の明渡しを求めることができる（意見付加）。

裁判官としての心構え

制定された法が、その役割を十分に果たすためには、その法に関する充実に理解論を構築する必要があり、そのためには最高裁判所の判例が果たす役割が大きいと考えています。現実の紛争事件の解決のために法を適用することが司法の使命である以上、その使命を全うするために適切な法の解釈を講ずることに専心する所存です。「法律学は、実理想の探求を伴った限りの限り、法と社会との現実の関係を注目の限り限りあり、法的構成つまり法解釈の厳密な論議を伴わない限り無力である」と、これはある有名民法研究者の言葉として私の恩師から教わったものです。私は弁護士だった当時からこの言葉を大切にしてきました。この言葉をこれからも大切に、最高裁判所裁判官として、当事者の主張をよく聴き、謙虚に、そして真摯に職務に取り組んでまいりたいと思っております。

## 告示番号：2



最高裁判所判事  
おきの まさこ  
沖野 眞己  
昭和三十九年一月二日生

略歴

奈良県生まれ。平群東小学校、平群中学校、大阪教育大学教育学部附属高等学校平野校舎（A.P.S.交換留学プログラムによる米国ミネソタ州・ブレインビュ・ハイスクール）、東京大学法学部を卒業。米国（ワシントン大学）ロースクール修了（LL.M.）。  
昭和六一年一月 司法試験合格  
六二年 四月 東京大学法学部助手  
六二年 十月 筑波大学社会科学部専任講師  
五年 四月 学問院大学法学部助教授  
一一年 四月 学問院大学法学部教授  
一四年 四月 法務省事務官（法務省民事局総務課法務専門職・法務省民事局付）  
一六年 四月 学問院大学専任教授（法科大学院）教授兼法務部教授  
一九年 四月 一橋大学大学院法学部教授  
二二年 一月 東京大学大学院法学部教授  
二七年 四月 東京大学大学院法学部政治学専攻教授  
令和 七年 七月 最高裁判所判事

最高裁判所において関与した主要な裁判

一 令和七年一月二〇日 第三小法廷決定  
全体が包括一罪を構成する業務上横領の事案について月ごとの横領金額を明示した訴因に対し一部の横領金額につき訴因を上回る金額を認定するに当たり訴因変更手続を経なかったことに違法はないとした（全員一致）。  
二 令和七年一月二〇日 第三小法廷決定  
コナチン倉庫が刑法三〇条にいう「建造物」に当たるとした（全員一致）。  
三 令和七年二月二日 第三小法廷決定  
病院の診療録中、別訴法三三二条二号により採用された出所不明確な記載を受傷直後の被害者による申告事実の認定に用いた第一審判決の認定判断を違法とした（全員一致）。  
四 令和七年二月三日 第二小法廷判決  
住宅の液化石油ガス消費設備につき、無償配管の慣行のもと、配管の設置費用等に関して、所定の期間経過後に消費者が液化石油ガスの供給等契約を終了させる場合に所定の金額を液化石油ガス販売事業者が支払う旨を定めた事項が、消費者契約九条にいう「当該消費者契約の解除に伴う損害賠償の額を予定し、又は違約金を定める事項」に当たり、かつ、平均的な損害は零であるとして、その全部が無効になるとした（全員一致）。  
五 令和七年二月三日 第二小法廷判決  
液化石油ガス供給のために戸建て住宅に設置された消費設備に係る配管等につき当該住宅に付してあり民法二四二条ただし書の適用をしないとした（全員一致）。  
六 令和八年一月二〇日 第三小法廷判決  
弁護士がその職務に関して預かり保管する金員を管理するため開設した「預り金口座」に係る預金債権について、それが信託財産に属するに足りる預金債権の固有債権者の差押えを排除するために、信託契約の成立要件として少なくとも信託の目的については、信託の成立を具体的に主張する必要がある。また、信託財産に属する財産であるかどうかは事実審の口頭弁論終結時を基準として判断されるべきであるとした（全員一致、意見付加）。

裁判官としての心構え

最高裁判所の役割を念頭に置いて、様々な考え方や主張に複眼的に向き合い、何が法であるのかをしっかりと見極め、そうして最高裁判所に対する信頼に応えていきたいと思っております。

# 投票日 2月8日(日)

## 午前7時から午後8時まで

急な総選挙の実施により、投票所入場券の発送の遅れが見込まれています。

なお、投票所入場券がなくても、選挙人名簿に登録されている本人であることが確認できれば、投票が可能です。

仕事やレジャーなどで投票日に行けない方は、期日前投票ができます。

- ・期日前投票期間 2月1日(日)～2月7日(土) 午前8時30分から午後8時まで
- ・期日前投票所 お住まいの区・市役所、町・村役場やその出張所など  
(期日前投票ができる日時は期日前投票所によって異なります。  
詳しくは、区市町村選挙管理委員会のお知らせ等でご確認ください。)

# 投票日 2月8日(日)

## 午前7時から午後8時まで

急な総選挙の実施により、投票所入場券の発送の遅れが見込まれています。

なお、投票所入場券がなくても、選挙人名簿に登録されている本人であることが確認できれば、投票が可能です。

仕事やレジャーなどで投票日に行けない方は、期日前投票ができます。

- ・期日前投票期間 2月1日(日)～2月7日(土) 午前8時30分から午後8時まで
- ・期日前投票所 お住まいの区・市役所、町・村役場やその出張所など  
(期日前投票ができる日時は期日前投票所によって異なります。  
詳しくは、区市町村選挙管理委員会のお知らせ等でご確認ください。)

(2) 氏名等掲示

| 衆議院（小選挙区選出）議員選挙（東京都第十区）<br>候補者氏名等掲示<br>豊島区選挙管理委員会 |           |
|---|-----------|
| 候補者届出<br>政党の名称                                    | 候補者氏名     |
| 国民民主党   | 梶原 みずほ    |
| 参政党   | 安田 しん     |
| 自由民主党   | 鈴木 木 隼人   |
| 中道改革連合  | 鈴木 木 ようすけ |
|   | 小 山 徹     |

令和八年二月八日執行 衆議院名簿届出政党等の名称等及び名簿登載者氏名等揭示

衆議院（比例代表選出）議員選挙

| 衆議院名簿登載者の氏名及び当選人となるべき順位 |        | 略称     | 衆議院名簿届出政党等の名称 |             |        |         |       |        |        |         |        |        |        |        |       |        |       |         |        |       |        |         |         |       |          |        |      |        |     |      |   |    |     |       |
|-------------------------|--------|--------|---------------|-------------|--------|---------|-------|--------|--------|---------|--------|--------|--------|--------|-------|--------|-------|---------|--------|-------|--------|---------|---------|-------|----------|--------|------|--------|-----|------|---|----|-----|-------|
| 3                       | 2      | 1      | 氏名            | 共産党         | 日本共産党  |         |       |        |        |         |        |        |        |        |       |        |       |         |        |       |        |         |         |       |          |        |      |        |     |      |   |    |     |       |
| 谷川智行                    | 宮本徹    | 田村智子   |               |             |        |         |       |        |        |         |        |        |        |        |       |        |       |         |        |       |        |         |         |       |          |        |      |        |     |      |   |    |     |       |
| 3                       | 1      | 1      | 氏名            | 保守党         | 日本保守党  |         |       |        |        |         |        |        |        |        |       |        |       |         |        |       |        |         |         |       |          |        |      |        |     |      |   |    |     |       |
| 平井宏治                    | 大谷しろう  | 小坂英二   |               |             |        |         |       |        |        |         |        |        |        |        |       |        |       |         |        |       |        |         |         |       |          |        |      |        |     |      |   |    |     |       |
| 1                       | 1      | 1      | 氏名            | 民主党         | 国民民主党  |         |       |        |        |         |        |        |        |        |       |        |       |         |        |       |        |         |         |       |          |        |      |        |     |      |   |    |     |       |
| 薬師寺みちよ                  | 森田一成   | 森ようすけ  | むなかた久敬        | みさわ宏明       | 丸山かつき  | ほそやりよう  | 深見さあや | 鳩山紀一郎  | 長谷川たかこ | ちようなん貴則 | たらい良和  | 竹内知子   | 高沢かずもと | すわれいこ  | 須山たかし | 鈴木ゆうま  | 坂元ゆうき | くわするゆき子 | 黒田太郎   | くすみ勇樹 | 川上ゆうせい | 梶原みずほ   | 大西けんたろう | 入江のぶこ | 井戸まさえ    | 石田しんご  |      |        |     |      |   |    |     |       |
| 6                       | 2      | 2      | 2             | 2           | 2      | 2       | 2     | 1      | 氏名     | 参政党     | 参政党    |        |        |        |       |        |       |         |        |       |        |         |         |       |          |        |      |        |     |      |   |    |     |       |
| 野々田商                    | 徳永ゆきこ  | 鈴木ひろたか | 植木みか          | 村松一希        | 吉川りな   | 高山さとし   | 高山さとし | 高山さとし  |        |         |        |        |        |        |       |        |       |         |        |       |        |         |         |       |          |        |      |        |     |      |   |    |     |       |
| 4                       | 3      | 2      | 1             | 氏名          | みらい    | チームみらい  |       |        |        |         |        |        |        |        |       |        |       |         |        |       |        |         |         |       |          |        |      |        |     |      |   |    |     |       |
| 土橋あきひろ                  | うさみ登   | みねしまのぼ | 高山さとし         |             |        |         |       |        |        |         |        |        |        |        |       |        |       |         |        |       |        |         |         |       |          |        |      |        |     |      |   |    |     |       |
| 2                       | 1      | 氏名     | れいわ           | れいわ新選組      |        |         |       |        |        |         |        |        |        |        |       |        |       |         |        |       |        |         |         |       |          |        |      |        |     |      |   |    |     |       |
| ミサオ・レッドウルフ              | 万里     |        |               |             |        |         |       |        |        |         |        |        |        |        |       |        |       |         |        |       |        |         |         |       |          |        |      |        |     |      |   |    |     |       |
| 1                       | 1      | 1      | 1             | 1           | 1      | 1       | 1     | 1      | 氏名     | 維新      | 日本維新の会 |        |        |        |       |        |       |         |        |       |        |         |         |       |          |        |      |        |     |      |   |    |     |       |
| 橋口なほ                    | 宮崎たろう  | いのくち幸子 | 三浦ゆうりか        | 阿部司         | 大豆生田のり | 渡辺やすゆき  | いなば太郎 | 石崎とおる  | 今村充    | 春山あすか   |        |        |        |        |       |        |       |         |        |       |        |         |         |       |          |        |      |        |     |      |   |    |     |       |
| 1                       | 氏名     | 社民党    | 社会民主党         |             |        |         |       |        |        |         |        |        |        |        |       |        |       |         |        |       |        |         |         |       |          |        |      |        |     |      |   |    |     |       |
| 大楢ゆうこ                   |        |        |               |             |        |         |       |        |        |         |        |        |        |        |       |        |       |         |        |       |        |         |         |       |          |        |      |        |     |      |   |    |     |       |
| 4                       | 4      | 4      | 4             | 4           | 4      | 4       | 4     | 4      | 4      | 4       | 4      | 4      | 4      | 4      | 4     | 3      | 2     | 1       | 氏名     | 中道    | 中道改革連合 |         |         |       |          |        |      |        |     |      |   |    |     |       |
| 五十嵐えり                   | 木村たけつか | 高松さとし  | ながつま昭         | よだかれん       | 細貝悠    | 伊藤しゆんすけ | 山花郁夫  | 鈴木義烈   | 末松規子   | 松田玲子    | 反田まこ   | 柴田かつゆき | 酒井なつみ  | 中原しゅうた | あくつ幸彦 | 鈴木ようすけ | 山岸はるみ | 吉田生     | 松尾あきひろ | 落合貴之  | 手塚よしお  | あべ裕美子   | 海田万里    | 大江江里  | 河森宏一     | 岡本みつなり |      |        |     |      |   |    |     |       |
| 32                      | 31     | 30     | 1             | 1           | 1      | 1       | 1     | 1      | 1      | 1       | 1      | 1      | 1      | 1      | 1     | 1      | 1     | 1       | 1      | 1     | 1      | 1       | 1       | 1     | 1        | 1      | 1    | 1      | 1   | 1    | 1 | 氏名 | 自民党 | 自由民主党 |
| 森原紀代子                   | 辻中     | 田島昌昭   | 長瀬こうすけ        | 安藤たかお       | 黒崎ゆういち | 今上信一    | 井上治   | はぎうだ光一 | 川藤真朗   | 伊藤達也    | 小田きよし  | 木原誠二   | 松本洋平   | 福田かおる  | 大西こうき | 大空みどり  | 松島しん  | 土田けい    | 高木博人   | 下村集   | 鈴木秀    | すがわらひろこ | 門川珠代    | 丸川けんじ | あせもとしょうこ | 若宮将明   | 平野将明 | 石原ひろたか | 辻清人 | 山田みき |   |    |     |       |
| 2                       | 1      | 氏名     | ゆうこく連合        | 減税日本・ゆうこく連合 |        |         |       |        |        |         |        |        |        |        |       |        |       |         |        |       |        |         |         |       |          |        |      |        |     |      |   |    |     |       |
| やた一幸久                   | 吉野としあき |        |               |             |        |         |       |        |        |         |        |        |        |        |       |        |       |         |        |       |        |         |         |       |          |        |      |        |     |      |   |    |     |       |

最高裁判所裁判官国民審査に付される  
裁判官の氏名等揭示

選挙管理委員会

最高裁判所の裁判官に  
任命された年月日

氏

名

令和7年3月27日

高<sup>たか</sup>

須<sup>す</sup>

順<sup>じゅん</sup>

一<sup>いち</sup>

令和7年7月24日

沖<sup>おき</sup>

野<sup>の</sup>

真<sup>まこと</sup>

己<sup>み</sup>

## 選挙当日有権者数及び投票率の推移(平成元年以降)

| 選挙名     | 執行年月日       | 当日有権者数  |         |         | 投票率(%) |       |       |
|---------|-------------|---------|---------|---------|--------|-------|-------|
|         |             | 男       | 女       | 計       | 男      | 女     | 平均    |
| 都議会     | 平成元年7月2日    | 100,070 | 103,092 | 203,162 | 52.63  | 58.31 | 55.51 |
| 参議院     | 平成元年7月23日   | 102,770 | 105,011 | 207,781 | 54.77  | 57.64 | 56.22 |
| 衆議院     | 平成2年2月18日   | 102,191 | 104,393 | 206,584 | 60.30  | 64.87 | 62.61 |
| 都知事     | 平成3年4月7日    | 100,463 | 103,005 | 203,468 | 46.05  | 52.66 | 49.40 |
| 区議会     | 平成3年4月21日   | 97,469  | 100,924 | 198,393 | 44.12  | 52.51 | 48.39 |
| 区長      | 平成3年4月21日   | 97,469  | 100,924 | 198,393 | 44.07  | 52.48 | 48.35 |
| 参議院     | 平成4年7月26日   | 100,785 | 103,503 | 204,288 | 45.00  | 47.20 | 46.12 |
| 都議会     | 平成5年6月27日   | 97,967  | 101,096 | 199,063 | 50.04  | 55.48 | 52.80 |
| 衆議院     | 平成5年7月18日   | 100,801 | 103,134 | 203,935 | 57.28  | 59.93 | 58.62 |
| 都知事     | 平成7年4月9日    | 98,067  | 100,682 | 198,749 | 47.07  | 52.80 | 49.89 |
| 区議会     | 平成7年4月23日   | 95,848  | 98,919  | 194,767 | 40.82  | 47.70 | 44.31 |
| 区長      | 平成7年4月23日   | 95,848  | 98,919  | 194,767 | 40.78  | 47.67 | 44.28 |
| 参議院     | 平成7年7月23日   | 99,706  | 101,880 | 201,586 | 41.08  | 43.18 | 42.14 |
| 衆議院     | 平成8年10月20日  | 99,210  | 101,191 | 200,401 | 53.16  | 56.57 | 54.88 |
| 都議会     | 平成9年7月6日    | 97,906  | 99,832  | 197,738 | 39.71  | 44.53 | 42.14 |
| 参議院     | 平成10年7月12日  | 100,343 | 101,401 | 201,744 | 54.91  | 59.02 | 56.98 |
| 都知事     | 平成11年4月11日  | 100,104 | 100,951 | 201,055 | 54.02  | 59.11 | 56.58 |
| 都議補欠    | 平成11年4月11日  | 100,104 | 100,951 | 201,055 | 53.54  | 58.74 | 56.15 |
| 区議会     | 平成11年4月25日  | 97,750  | 98,986  | 196,736 | 43.38  | 50.37 | 46.89 |
| 区長      | 平成11年4月25日  | 97,750  | 98,986  | 196,736 | 43.35  | 50.34 | 46.87 |
| 衆議院     | 平成12年6月25日  | 101,668 | 102,019 | 203,687 | 56.31  | 59.71 | 58.01 |
| 都議会     | 平成13年6月24日  | 101,501 | 101,572 | 203,073 | 47.57  | 53.74 | 50.65 |
| 参議院     | 平成13年7月29日  | 103,779 | 103,211 | 206,990 | 50.34  | 54.36 | 52.34 |
| 都知事     | 平成15年4月13日  | 103,333 | 102,696 | 206,029 | 40.57  | 46.96 | 43.76 |
| 区議会     | 平成15年4月27日  | 100,958 | 100,571 | 201,529 | 40.21  | 47.08 | 43.64 |
| 区長      | 平成15年4月27日  | 100,958 | 100,571 | 201,529 | 40.18  | 47.06 | 43.61 |
| 衆議院     | 平成15年11月9日  | 104,469 | 103,459 | 207,928 | 53.54  | 56.72 | 55.12 |
| 参議院     | 平成16年7月11日  | 103,776 | 102,827 | 206,603 | 52.73  | 55.54 | 54.13 |
| 都議会     | 平成17年7月3日   | 102,144 | 101,816 | 203,960 | 40.57  | 45.13 | 42.84 |
| 衆議院     | 平成17年9月11日  | 104,485 | 103,838 | 208,323 | 63.35  | 67.19 | 65.26 |
| 都知事     | 平成19年4月8日   | 104,646 | 103,969 | 208,615 | 50.19  | 55.32 | 52.74 |
| 区議会     | 平成19年4月22日  | 102,877 | 102,528 | 205,405 | 42.20  | 47.47 | 44.83 |
| 区長      | 平成19年4月22日  | 102,877 | 102,528 | 205,405 | 42.18  | 47.47 | 44.82 |
| 参議院     | 平成19年7月29日  | 107,394 | 106,305 | 213,699 | 55.02  | 56.95 | 55.98 |
| 都議会     | 平成21年7月12日  | 107,440 | 106,146 | 213,586 | 51.45  | 53.92 | 52.68 |
| 衆議院     | 平成21年8月30日  | 109,257 | 107,478 | 216,735 | 63.49  | 65.73 | 64.60 |
| 参議院     | 平成22年7月11日  | 109,213 | 107,494 | 216,707 | 56.28  | 58.21 | 57.24 |
| 都知事     | 平成23年4月10日  | 107,681 | 106,433 | 214,114 | 53.80  | 59.24 | 56.50 |
| 区議会     | 平成23年4月24日  | 105,878 | 104,940 | 210,818 | 41.10  | 45.07 | 43.08 |
| 区長      | 平成23年4月24日  | 105,878 | 104,940 | 210,818 | 41.09  | 45.06 | 43.07 |
| 都知事     | 平成24年12月16日 | 109,780 | 108,196 | 217,976 | 60.06  | 61.11 | 60.58 |
| 衆議院     | 平成24年12月16日 | 111,172 | 109,400 | 220,572 | 59.52  | 60.62 | 60.07 |
| 都議会     | 平成25年6月23日  | 109,261 | 107,946 | 217,207 | 41.19  | 43.47 | 42.32 |
| 参議院     | 平成25年7月21日  | 111,943 | 110,083 | 222,026 | 51.89  | 52.25 | 52.07 |
| 都知事     | 平成26年2月9日   | 110,643 | 109,213 | 219,856 | 45.67  | 46.14 | 45.91 |
| 衆議院     | 平成26年12月14日 | 112,550 | 110,860 | 223,410 | 52.90  | 53.14 | 52.94 |
| 区議会     | 平成27年4月26日  | 109,367 | 108,003 | 217,370 | 40.55  | 44.02 | 42.28 |
| 区長      | 平成27年4月26日  | 109,367 | 108,003 | 217,370 | 40.54  | 44.02 | 42.27 |
| 参議院     | 平成28年7月10日  | 115,266 | 113,829 | 229,095 | 55.20  | 57.37 | 56.28 |
| 都知事     | 平成28年7月31日  | 114,190 | 112,997 | 227,187 | 57.15  | 62.42 | 59.77 |
| 衆議院(補欠) | 平成28年10月23日 | 116,079 | 114,657 | 230,736 | 33.15  | 36.03 | 34.58 |
| 都議会     | 平成29年7月2日   | 113,484 | 112,813 | 226,297 | 48.75  | 51.50 | 50.12 |
| 衆議院     | 平成29年10月22日 | 115,883 | 114,940 | 230,823 | 51.05  | 52.76 | 51.90 |
| 区議会     | 平成31年4月21日  | 111,917 | 112,007 | 223,924 | 40.50  | 43.86 | 42.18 |
| 区長      | 平成31年4月21日  | 111,917 | 112,007 | 223,924 | 40.49  | 43.85 | 42.17 |
| 参議院     | 令和1年7月21日   | 116,177 | 115,802 | 231,979 | 49.89  | 51.25 | 50.57 |
| 都知事     | 令和2年7月5日    | 113,868 | 114,447 | 228,315 | 52.31  | 57.32 | 54.82 |
| 都議会     | 令和3年7月4日    | 114,024 | 114,478 | 228,502 | 41.57  | 44.50 | 43.04 |
| 衆議院     | 令和3年10月31日  | 115,988 | 116,386 | 232,374 | 55.11  | 57.60 | 56.35 |
| 参議院     | 令和4年7月10日   | 115,170 | 115,360 | 230,530 | 55.37  | 58.10 | 56.73 |
| 区議会     | 令和5年4月23日   | 111,511 | 112,447 | 223,958 | 44.57  | 48.58 | 46.58 |
| 区長      | 令和5年4月23日   | 111,511 | 112,447 | 223,958 | 44.55  | 48.57 | 46.57 |
| 都知事     | 令和6年7月7日    | 112,731 | 113,691 | 226,422 | 59.85  | 62.21 | 61.03 |
| 衆議院     | 令和6年10月27日  | 115,014 | 115,843 | 230,857 | 55.17  | 56.65 | 55.91 |
| 都議会     | 令和7年6月22日   | 111,244 | 112,473 | 223,717 | 46.26  | 48.21 | 47.24 |
| 参議院     | 令和7年7月20日   | 114,624 | 115,543 | 230,167 | 62.08  | 62.44 | 62.26 |
| 衆議院     | 令和8年2月8日    | 114,543 | 115,497 | 230,040 | 59.12  | 58.65 | 58.89 |

## 豊島区選挙管理委員会委員及び事務局職員名簿

| 選挙管理委員      |        |
|-------------|--------|
| 役職          | 氏名     |
| 委員長         | 丸山 弘和  |
| 委員(委員長職務代理) | 小島 加代子 |
| 委員          | 西村 昭彦  |
| 委員          | 中島 義春  |

| 選挙管理委員会事務局職員 |        |
|--------------|--------|
| 役職           | 氏名     |
| 事務局長         | 小椋 瑞穂  |
| 選挙係長         | 秋野 誉秀  |
| 書記           | 田部井 彩乃 |
| 書記           | 大元 達矢  |
| 書記           | 花城 碧   |
| 書記           | 小出 隼大  |
| 兼務職員         | 佐藤 千明  |
| 兼務職員         | 竈本 浩   |

| 選挙の記録(令和8年3月発行) |              |
|-----------------|--------------|
| 令和8年2月8日執行      | 衆議院議員選挙      |
|                 | 最高裁判所裁判官国民審査 |
| 編集・発行           | 豊島区選挙管理委員会   |
| 印刷              | 株式会社きかんし     |