

子ども家庭支援センター 運営協議会 ～R8 事業計画～

【目次】

- 1 広場事業（東部）・・・・・・・・・・・・・・・・ P1
- 2 広場事業（西部）・・・・・・・・・・・・・・・・ P2
- 3 児童発達支援センター事業・・・・・・・・ P3
- 4 子ども虐待防止ネットワーク事業・・・・・・・・ P5
- 5 ショートステイ事業・・・・・・・・・・・・・・・・ P8
- 6 バースデーサポート事業・・・・・・・・・・・・・・・・ P9

令和8年度 東部子ども家庭支援センター「親子あそび広場」年間事業予定

	育児・発達講座				専門講座		月例事業		職員研修 (OJT)	その他	
	外部講師	定員	内部講師	定員	講師	定員	職員事業 専門相談	自主グループ ボランティア			
4月			赤ちゃん講座① 4～5月 4回	同席 10名							
5月	赤ちゃんの発達と遊び	12名	NP①5～6月 6回	10名	専門講座	10名	ママズカフェ&ウェルカム赤ちゃん 月2回	【自主グループ】 ママアロマ 月1回	○		
	絵本講座	12名	サロンドパパ	10名			ひよこの会①② 各月1回				
6月	スマイルパパの応援講座	父親 10名	家庭の中の事故や病 気対応	10名			ベビーマッサージ 月2回		○		
7月			赤ちゃん講座② 4回	同席 10名	専門講座	10名	親子ピラティス 年5回	マザーズツリージャパン サロン 月2回			
8月							妊婦向けピラティス 年6回	ママトーク・パパトーク 年3回			
9月	スマイルパパの応援講座	父親 10名	NP②9～10月 6回	10名	専門講座	10名	親子ハッピーヨガ 年6回		○		
	スマイル講座 (帆足講師)	母親 10名	サロンドパパ	10名			お出かけ相談 区民ひろばにて実 施				
10月	弁護士講座	10名	赤ちゃん講座③ 10～11月4回	同席 10名					○		
	赤ちゃんの発達と遊び	12名									
11月	父親向け講座 (豊島ファザースネット)	父親 10名	サロンドパパ	10名			【他機関連携】	【ボランティア】 おはなしもんたん 月1回	○		
	スマイル講座 (帆足講師)	母親 10名	NP③11～12月6回	10名			子育てサロン さくらんぼ(巣鴨) つくしんぼ・ひよびよ (池袋東)				
12月					専門講座	10名		リプリント 隔月1回	○		
1月	父親向け講座 (ファザリングジャパン)	父親 12名	子どもの発達講座	10名				【専門相談】 杉山家庭相談 耕田家庭相談	○		
	スマイルパパの応援講座	父親 10名	赤ちゃん講座④ 1～2月 4回	同席 10名							
	スマイル講座 (帆足講師)	母親 10名									
	ポジティブ・ディシプリン® 1月～3月	12名									
	赤ちゃんの発達と遊び	12名									
2月	父親・家族向け講座 (えほんうた・あそびうた)	10名			専門講座	10名	五十嵐心理相談		○		
	スマイル講座 (松井講師)	10名					岩本心理相談				
3月			子どもの発達講座	10名							

令和8年度 西部子ども家庭支援センター「親子あそび広場」事業予定

	育児講座	専門相談員	月例事業	自主G ボランティア
4月	・パパズカフェ 4月26日(日) 10:30~11:15		★ミッフィータイム ・1-12か月:第1火 午前10:30~11:15 *祭日・行事の関係で 5.6.11月は変更あり	★読み聞かせ(月1回) ・ひまわり 第2水
5月	・赤ちゃんがきた!① 4回 5月29日~6月19日(金) 10:00~12:00 ・スマイル講座<帆足医師> 14日 14:00~15:30 ・パパウエルカム (パパの応援講座&ウエルカム赤ちゃん) 30日(土) 10:30~12:30		★バオバオ相談 月1回 10:00~11:30 ★たまごタイム 月1回 10:00~11:30	★音楽イベント ・インシエメ 不定期 ★産後ヨガリフレッシュ (月1回)
6月	・スマイル講座<松井医師> 2日 14:00~15:30 ・パパベビマ① 20日(土) 10:15~11:45 ・プレママ講座<大橋医師> 26日(金) 10:00~11:30	藍田講座	★ウエルカム赤ちゃん 第4火 13:30~14:15 9.2月は変更あり ★パパウエルカム パパの応援講座コラボ ★プレママ講座	★プティアロマ (年3回) 未定
7月				
8月			★ベビーマッサージ 第2火 14:00~14:30	関係機関
9月	・パパズカフェ 9月27日(日) 10:30~11:15	竹澤出張講座 (区民ひろば富士見台)	★パパの ベビーマッサージ 年2回実施 10:15~11:45	★長崎健康相談所 ・母親学級 13:30 ・乳児健診 13:00 ・お休み時間 10:00
10月	・スマイル講座<帆足医師> 8日(木) 14:00~15:30 ・赤ちゃんがきた!② 4回 10月23日~11月13日(金) 10:00~12:00 ・パパウエルカム (パパの応援講座&ウエルカム赤ちゃん) 24日(土) 10:30~12:30		★ママズカフェ 第3水 10:30~11:15 ★あそんで相談 ことばとからだ 区民ひろばにて実施 10:00~11:30	★池袋保健所 ・親子遊び教室
11月	・パパベビマ② 14日(土) 10:15~11:45 ・プレママ講座<大橋医師> 27日(金) 10:00~11:30	法律講座	★助産師相談 (月1回)	★子育てサロン ・ばおばお・富士見台 第4火曜日 ・かるがも・要・高松 第2火曜日
12月	・スマイル講座<帆足医師> 10日(木) 14:00~15:30 ・眼科学習会<太刀川医師> 11日(金) 10:00~12:00		★藍田心理個別相談 (月2~3回) ★ちょこっと相談 (月1回)	・ぴよぴよ・西池袋 第2水曜日
1月	・赤ちゃんがきた!③ 1月29日~1月30日(金) 10:00~12:00		★竹澤心理相談 (月2回)	
2月	・スマイル講座<松井医師> 16日(月) 14:00~15:30		★法律相談 5.7.9.11月	
3月			※詳しくは毎月のセンターだよりをご覧ください。	

令和8年度 豊島区児童発達支援センター「児童発達支援事業」 事業内容

- 一 心身の発達に困難をもつ子どもとその家族に対して、個々の発達に合わせた指導や助言を行うことで、
家族が子育てに自信をもち、安定した生活が送れるように支援します—

事業名		概要	対象児	担当
相 談	専 門 相 談	発達相談・子どもの行動面の心配・育児不安等の相談	未就学児	心理職・ 保育士・福祉
		小児科 身体発達や子育てに関する相談等		小児科医
		小児精神科 発達や子育てに関する相談と、手立て等		小児精神科医
		理学療法 身体機能についての指導や相談		理学療法士 (PT)
		作業療法 日常生活や遊びの中での運動・感覚機能についての相談		作業療法士 (OT)
		言語療法 ことばについての全般的な相談・聞こえについての相談等		言語聴覚士 (ST)
		咀嚼、摂食等 食事面・調理・栄養の相談と手立て等		栄養士
通 所 指 導	うさぎ(親子) 月・金 (10時～13時30分)	親子での遊びを通して、親が子どもの発達状況を理解し、今後の見通しをもてるように支援します。また、小集団の活動の中で、人や物への関心を育てます。	運動機能に課題のある お子さんや言葉のおくれ、 目が合わない、落ち着き がない等の課題があるお 子さん 概1才～3才	保育士・福祉・ 心理職 言語聴覚士・ 作業療法士・ 理学療法士
	ぞう(単独通所) 月火木金 (10時～13時30分)	親と離れて単独で通所します。同年代の他児とのかかわりの中で、社会性や自立心の芽生えを育みます。保育園や幼稚園との交流もおこないます。	概3才～6才	
フ 就 園 後	ラッコA 月3～4回 水 (10時～13時30分)	母集団ありのお子さんを対象に集団生活の中で、よりスムーズに適應できるように、小集団の中で社会性や生活面の支援をおこないます。学習会や懇談会を開催し、母集団の中での保護者の悩みについて一緒に考えていきます。 ※必要に応じての実施になります。	概3才～5才	
	ラッコB 月3～4回 木 (10時～13時30分)			
フ 個 別 指 導	りす 週1回～2回	個別指導 (ST・OT・PT) に通っているお子さんを対象に、小集団で課題別のプログラムに取り組み、苦手な課題への支援を行っていきます。	概3才～6才	
フ 就 学 前	コアラ 月3～4回 水 (14時45分～16時15分)	就学を前にして学校生活を視野に入れながら支援していきます。学習会や懇談会を開催し、就学等の悩みについても一緒に考えていきます。	年長	
指 導 別	パンダ	心身の発達の遅れ・かたより等から生じる困り感について、ST,OT,PTの個別指導をおこないます。	未就学児	
フ オ 相 談	たまごタイム 月2回 水 (10時～11時30分)	子どもの発達に心配や気になることがある方を対象に、小集団でふれあい遊びなどを通して悩みについて一緒に考えていきます。 * 予約制	概1才6か月～3歳	保育士・福祉・ 心理職
フ 保 護 者	のうさぎ	通所グループから、幼稚園や保育園に就園した方を対象に、園での様子や子育て、就学等日頃抱えている悩みや今後の見通しについて一緒に考えていきます。	通所指導終了児 (未就学) の保護者	保育士・福祉
	こま	小学校に通うに保護者の方が主体となって運営する会です。学校生活の中で生じてくる様々な出来事を出し合い、楽しく学校生活が送れるように情報交換を行います。	小学生の保護者	
	ほっとケーキの会	運動機能の発達に遅れの見られる子の親の会です。懇談会や保育園、特別支援学校の見学等を行います。	運動機能に課題のある お子さんの保護者	看護師・保育士 心理職
親 相 談 遊 び 業 広 場	バオバオ相談 第1木 (9時30分～11時15分)	子どもの発達に心配や気になることがある時に、遊び広場で子どもを遊ばせながら相談する場を提供します。 * 予約制	未就学児	保育士・福祉・ 心理職 (理学療法士・ 言語聴覚士)
	たまごタイム 月2回 水 (10時～11時30分)	子どもの発達に心配や気になることがある方を対象に、小集団でふれあい遊びなどを通して悩みについて一緒に考えていきます。 * 予約制	概1才6か月～3歳	保育士・福祉・ 心理職
	あそんで相談 ことばとからだ	区民ひろばにて出張発達相談をおこないます。地域の区民ひろばにて気軽に相談ができる場を提供します。	未就学児	保育士・福祉・ 心理職 (理学療法士・ 言語聴覚士)

太線内は児童福祉法における「児童発達支援」です。

令和8年度 児童発達支援センター事業 年間予定表

保護者会	行事	学習会・講座	その他
4		ペアレントトレーニング① ペアレントメンター相談会	たまごタイム(月2回水)
5	馬とふれあう会	ペアレントメンター相談会	コアラG (水・木) たまごタイム(月2回水) ラッコG (火・金)
6		口腔ケア指導① ペアレントメンター相談会	コアラG (水・木) たまごタイム(月2回水) ラッコG (火・金)
7	プール	先輩と語る (幼稚園) 「学校生活について」 ペアレントメンター相談会	コアラG (水・木) たまごタイム(月2回水) ラッコG (火・金)
8	縁日ごっこ		
9		「就学相談の流れ」 あぜりあ摂食指導 (あぜりあ歯科医) 機関向け学習会① ペアレントトレーニング②	コアラG (水・木) たまごタイム(月2回水) ラッコG (火・金)
10	家族野外交流会 (お芋ほり)	先輩と語る (特別支援学校) 先輩と語る (通級、固定級) ペアレントメンター相談会	コアラG (水・木) たまごタイム(月2回水) ラッコG (火・金)
11	馬とふれあう会 家族交流会	ペアレントメンター相談会	コアラG (水・木) たまごタイム(月2回水) ラッコG (火・金)
12	武蔵野調理親子クッキング お楽しみ会	保護者向け学習会 ペアレントメンター相談会 「子どもの目の健康について」 12月11日 (小児眼科医)	コアラG (水・木) たまごタイム(月2回水) ラッコG (火・金)
1		口腔ケア指導② ペアレントメンター相談会 機関向け学習会②	コアラG (水・木) たまごタイム(月2回水) ラッコG (火・金)
2		ペアレントメンター相談会 区民向け学習会	コアラG (水・木) たまごタイム(月2回水) ラッコG (火・金)
3	お祝い会 園外保育	ペアレントメンター相談会	コアラG (水・木) たまごタイム(月2回水) ラッコG (火・金)

※こまの会、のうさぎG親の会は適宜実施となります

※年間2クール程度、ペアレントトレーニングを実施します

※内容、日程等は変更の可能性があります

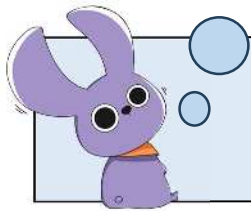

子ども虐待防止ネットワーク事業（相談支援・連携調整グループ）
～令和8年度 豊島区要保護児童対策地域協議会事業計画～

① 協議会会議について

会議体	日 程	主な活動内容	備 考
(1) 代表者会議	令和8年 5月11日(月) 15:30～17:00	・令和7年度 事業報告 ・令和8年度 事業計画 等 ・意見交換	豊島区役所1階 センタースクエア
	令和9年 1～2月予定	・令和8年度 事業中間報告 ・令和9年度 事業計画 等 ・意見交換	時間・会場調整中
(2) 実務者会議	第1回 7月30日(木) 15:30～17:00	・令和7年度 事業報告 ・令和8年度 事業計画 等 ・としま安全・安心推進協議会 ・意見交換	509・510 会議室
	第2回 9月15日(火) 15:30～17:00	・ヤングケアラー支援、他について	509・510 会議室
	第3回 12月24日(木) 15:30～17:00	・としま安全・安心推進協議会	509・510 会議室
	第4回 令和9年2月25日 15:30～17:00	・計画中	509・510 会議室
実務者会議 (ネットワーク会議)	① 虐待進行管理 月に1回	・虐待ケースの現状と支援方針の確認	豊島区児童相談所・相談支援G
	② ネットワーク会議 月1回	・前月の新規受理ケースについて報告 ・ケースの情報共有、支援方針の検討等	巣鴨・池袋・目白警察署少年係長 豊島区民社会福祉協議会CSW 生活福祉課 西部生活福祉課 保健所 教育委員会 豊島区児童相談所 子ども若者課 子育て支援課 子ども家庭支援センター 保育課
実務者会議 (三機関連携会議) (子ども家庭センター 合同会議)	③ 三機関連携会議 月に1回の 定例会議にて進行管理を行う	(1) 特定妊婦及び支援を要する3歳未満の児童のいる家庭の支援に関する情報共有・進行管理。 (2) 一時保護・施設入所中などの児童のいる家庭について三機関で共有する。 (3) その他、三機関の所長が必要と判断したこと。	豊島区児童相談所 保健所 子ども家庭支援センター
(3) 個別ケース 検討会議		・ケースに関わる関係機関職員等と共に、情報を共有し、支援方針や役割を確認。	

② 協議会の強化

(1) 相談ワーカーの対応力強化

各種研修、勉強会参加、OJT 開催

例：児童福祉任用前研修・ヤングケアラーコーディネーター研修・動機付け面接
PCIT (Parent-Child Interaction Therapy)・児相短期研修など

(2) 関係機関との連携

① 虐待防止ネットワーク研修 2回実施

日 時	テーマ及び講師案
年2回開催	日程 第1回 6月22日(月) 15時～17時 センタースクエア 第2回 2月 内容 第1回、第2回 計画中

② 関係機関へ出張講座

○児童虐待防止について

○ヤングケアラーについて

の内容を中心に、学校、保育園、区民ひろば、関係団体、等に出向き
子ども家庭支援センターの相談支援・連携調整グループの職員が
勉強会を実施。



③ 多様な虐待防止活動の予定

(1) オレンジリボン運動 運動の趣旨を広報しつつ、様々な世代・立場の区民とリボンを作成。各種イベントで配布し、虐待防止を訴える	○更生保護女性会によるオレンジリボン制作 →毎月第4火曜日実施 ○大学・専門学校との協働 ○オレンジリボン全庁職員の着用 ○ODV防止との連携でダブルリボンの作成を継続
(2) 「児童虐待防止街頭キャンペーン」	○毎年11月オレンジリボン・児童虐待防止推進キャンペーンを実施 ○11月中に2か所で啓発イベント開催予定。 キャンペーングッズを配布し、児童虐待防止の呼びかけを行う。 ○豊島区児童相談所他関係機関、地域とともに区民への啓発活動を強化する。

<p>(6) SNS の活用 (YouTube・Instagram・X)</p>	<p>○YouTube に続き、令和 8 年 2 月から連携調整で新たに運営する、Instagram を活用し、児童虐待防止やヤングケアラーに関する情報を配信する。</p>
<p>(7) ヤングケアラー支援</p>	<p>○子ども家庭支援センターが常設相談窓口となり、2 名のヤングケアラー支援コーディネーターを中心に、ヤングケアラー支援について他部署とともに取り組む。個別の家庭の相談支援の他、研修・普及啓発活動・各関係機関との連携など実施予定</p> <p>○小中学校訪問の継続、区内高等学校訪問を予定</p> <p>○ヤングケアラー支援区民講演会 令和 8 年 10 月 17 日 (土) 午後実施予定</p> <p>○ヤングケアラー関係機関連絡会議 年 1~2 回予定 (8 年度より実務担当者を委員とする)</p>
<p>(8) 豊島区児童虐待防止区民講演会</p>	<p>○区民向けに児童虐待防止につながる講演会・講演を実施予定。現在テーマ・講師調整中。</p> <p>令和 8 年 12 月 12 日 (土) 午後 講演会予定</p>
<p>(9) 子どもの相談カードの配布</p>	<p>令和 8 年度も引き続き夏休み前に配布予定。</p>

※記載の日程は変更となる場合があります

1 事業の概要

〈R8 予算〉 39,933 千円(R7 35,268 千円、4,665 千円増)

(増減理由) ・人件費の増加に伴う委託料の増加

・実績に伴う増加

(ショートステイ 138 泊分、トワイライトステイ 225 回分)

〈R8取組み事項〉 ① 協力家庭が減少していることから、来年度は里親登録している家庭に声掛けを実施予定

② 電子申請手続きの強化による、利便性の向上

2 受け入れ先について

① 聖オディリアホーム乳児院

中野区上鷲宮 5-28-28 ☎03-5971-8071

② 児童養護施設 子供の家

清瀬市松山 3-12-17 ☎042-491-4876

③ 児童養護施設 星美ホーム

北区赤羽台 4-2-14 ☎03-3906-2711

④ 母子生活支援施設 愛の家 住所・電話:非公開

⑤ 協力家庭(要支援)(豊島区池袋)

⑥ 協力家庭(一般)(豊島区駒込)

委託事業者一覧表

事業者	利用枠数	対象児童	事前面接	送迎
① 聖オディリアホーム 乳児院	一般 1 要支援 1	生後43日 ～2歳未満	必須。面接の上、利用 の可否を決定	不可
② 児童養護施設 子供の家	一般 1 要支援 1	2歳 ～高校3年生	原則なし。ただし可能 なら事前面接	不可
③ 児童養護施設 星美ホーム	一般 1 要支援 1	2歳 ～高校3年生	事前の施設見学必須	可
④ 母子生活支援施設 愛の家	要支援 1 トワイライト 2	中学1年生 ～高校3年生の 女子	原則なし。	応相談
⑤ 協力家庭(1)	要支援 1 トワイライト 2	小1 ～高校3年生	原則なし。ただし可能 なら事前面接	応相談
⑥ 協力家庭(2)	一般 1	2歳 ～高校3年生	必須。面接の上、利用 の可否を決定	応相談

1 事業の概要

〈R8 予算〉 134,280 千円(R7 135,350 千円、1,070 千円減)

(増減理由) 実績をもとに対象者属性の割合を変更(第 1 子 100 人増、第 2 子 100 人減、第 3 子以降増減なし)

〈想定対象者数〉 1,900 人 [未就園 1,235 人(65%)、就園 665 人(35%)]

- 〈取組事項〉
- ① 贈呈品のラインナップ数を質・量ともに強化する
 - ② 利用者のニーズを踏まえた上で、プロポーザル方式等による委託事業者の選定を行う
 - ③ 妊娠から出産・子育て期の経済的支援の制度改善の検討を行う